Manitiu

BERLIN

MEDICINISCHES WAARENHAUS A:G.

KARLSTR 31

SPEZIALFABRIK
FÜR
AERZTE- U KRANKENHAUS-EINRICHTUNGEN

Tâmplăria de mobile binale I Maniţiu SIBIU

KATALOG-ABTEILUNG:

INHALT

F 1: Operationstische und deren Zubehör 1

F 2: Möbel zur Untersuchung, Bestrahlung und Massage 2

F 3: Beleuchtungslampen für den Operationssaal und zur Untersuchung 3

F 4: Instrumenten- und Verbandstoff-Tische 4

F 5: Schränke jeder Art aus Eisen und aus Holz 5

F 6: Irrigator- u. Flaschenständer — Waschtische — Abwurfbehälter 6

F 7: Krankentragen — Fahrbahren 7

F 8: Krankenfahrstühle für Zimmer und Straße 8

F 9: Möbel für den Krankensaal 9

F 10: Speisen-Transportwagen 10

F 11: Personenwaagen und Meßgeräte 11

F 12: Kranken-Hebeapparate — Dauerbäder 12

F 13: Säuglings-Badewannen — Wickeltische — Couveusen 13

F 14: Allgemeines Inventar aus Eisen und aus Holz 14

F 15: Sezier-Raum 15

Sachregister am Schluß des Kataloges.

Front-Ansicht des St. Josephs-Krankenhauses Berlin-Tempelhof (ca. 700 Betten)

Auch für diese im Jahre 1928 vom Orden der Grauen Schwestern v. d. h. Elisabeth erbaute Krankenanstalt **gelangten unsere Fabrikate im größten Maße zur Anschaffung. Die Herstellung sämtlicher Fenstervorbauten für die Operationssäle, die Einrichtung der Operationssäle selbst wie ferner auch die Ausstattung aller Behandlungs- und Untersuchungsräume, der Krankensäle und Klassenzimmer, der Laboratorien, der Apotheke, der Leichen- und Sezierräume erfolgte durch unsere Firma.**

Die komplette Einrichtung von Krankenanstalten, Sanatorien usw. ist seit Jahrzehnten eine Spezialität unserer Firma.

Wir liefern auf Grund unserer reichen Erfahrungen auf allen Gebieten des Aerzte- und Krankenhausbedarfes nur bewährte zweckmäßige Ausführungen in bester Beschaffenheit.

Operationssäle
Untersuchungs- u. Behandlungsräume
Sterilisations- u. Desinfektionsräume
Krankenzimmer
Liegehallen
Laboratorien
Sezier-Räume
Anstalts-Apotheken
Übungssäle für orthopäd. Turnen, maschinelle Gymnastik usw.

werden von uns nach dem letzten Stand der medizinischen Wissenschaft u. Technik vollständig ausgestattet und betriebsfertig übergeben.

Auf Wunsch weitestgehendes Entgegenkommen hinsichtlich der Zahlungsbedingungen. Ausführliche Angebote kostenlos und unverbindlich durch unsere technischen Büros.

Erste Referenzen im In- und Ausland!

Medicinisches Waarenhaus A.-G. Berlin NW 6

Bibliotheca de medicină
Muzeu
I. Manițiu
SIBIU

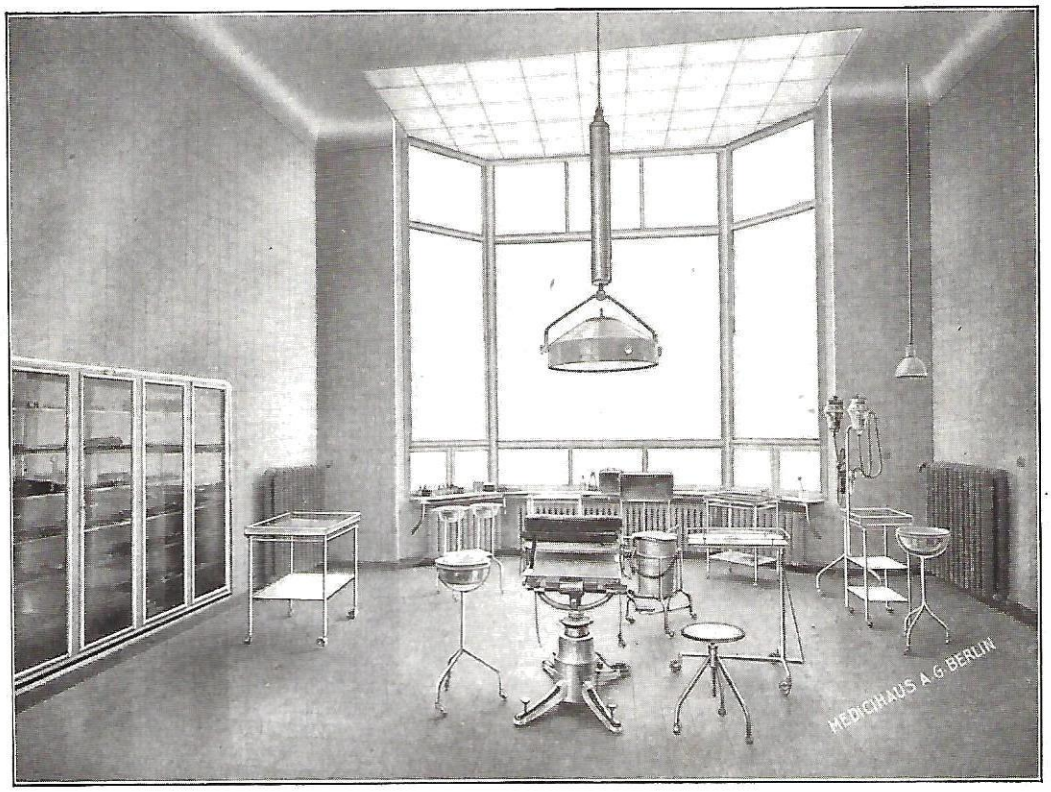

Der große aseptische Operationssaal im St. Josephs-Krankenhaus Berlin-Tempelhof

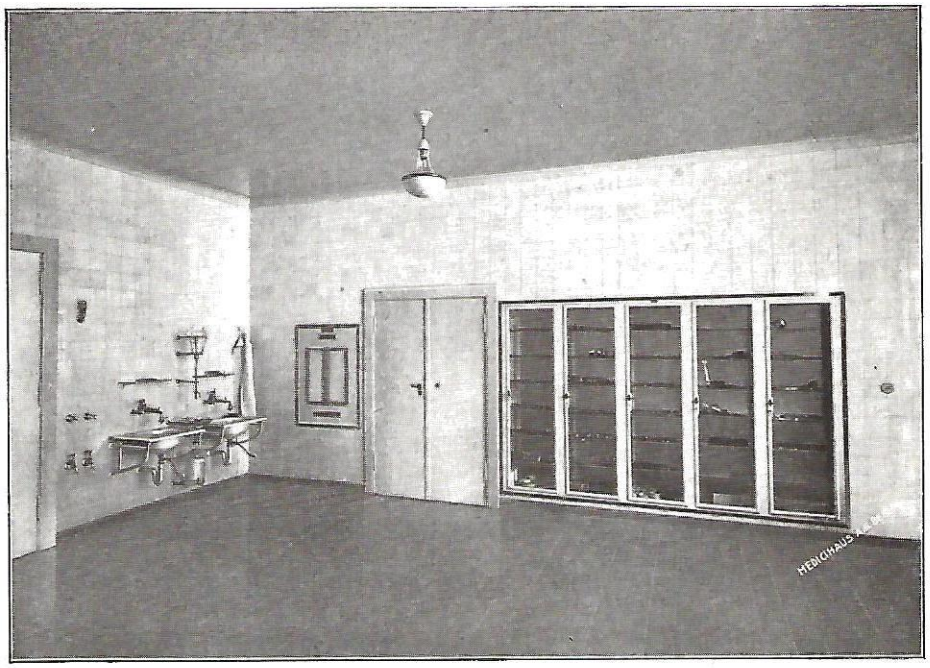

Gesamtansicht der eingebauten Instrumentenschränke (doppelseitig)

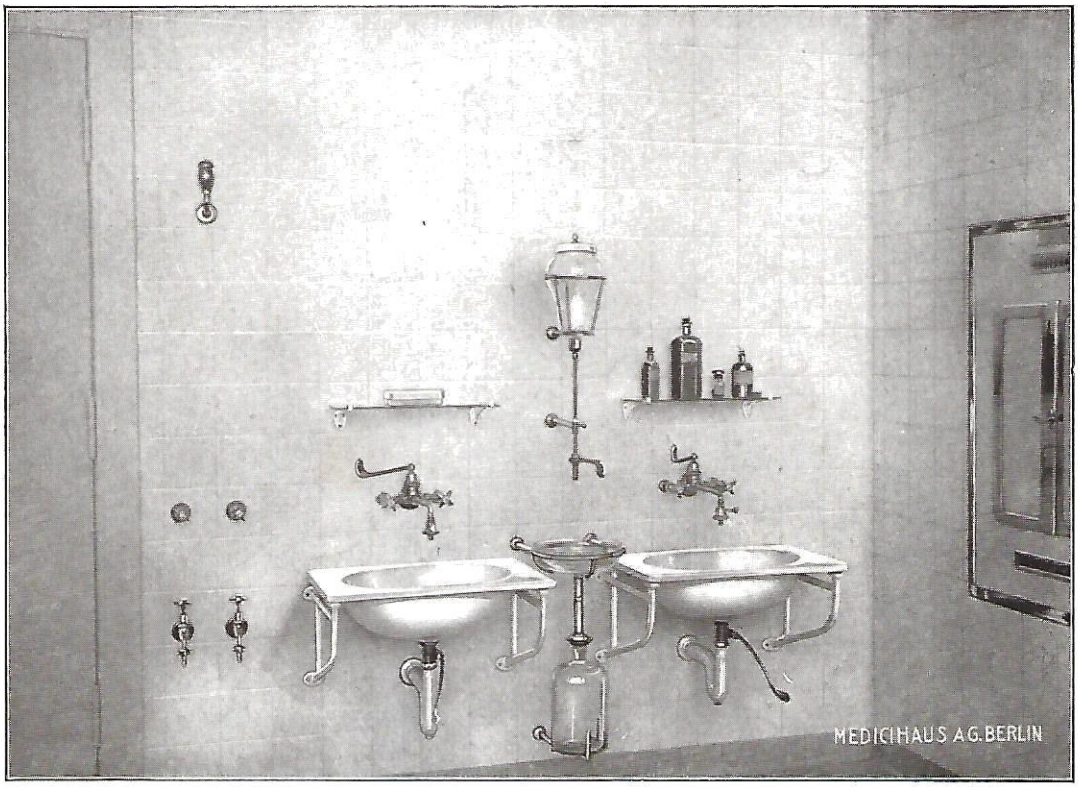

Aus dem St. Josephs-Krankenhaus Berlin-Tempelhof: Waschanlage

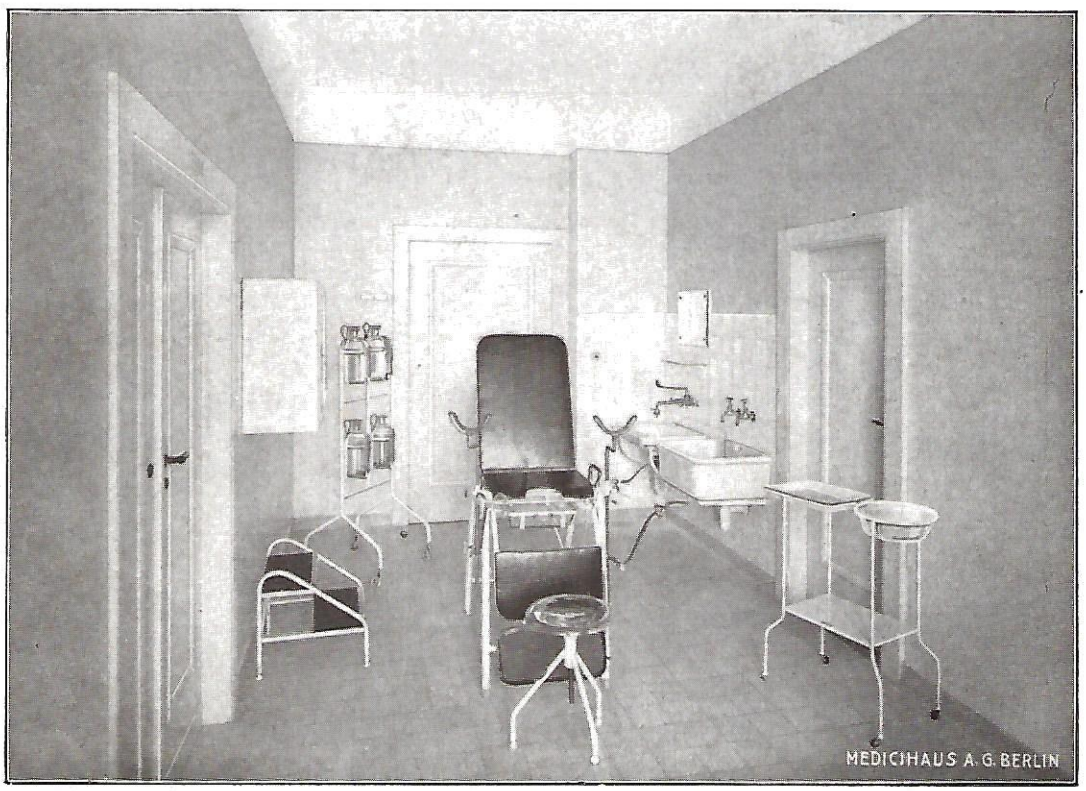

Untersuchungszimmer

Bibliotheca de medicina
Manitiu
SIBIU

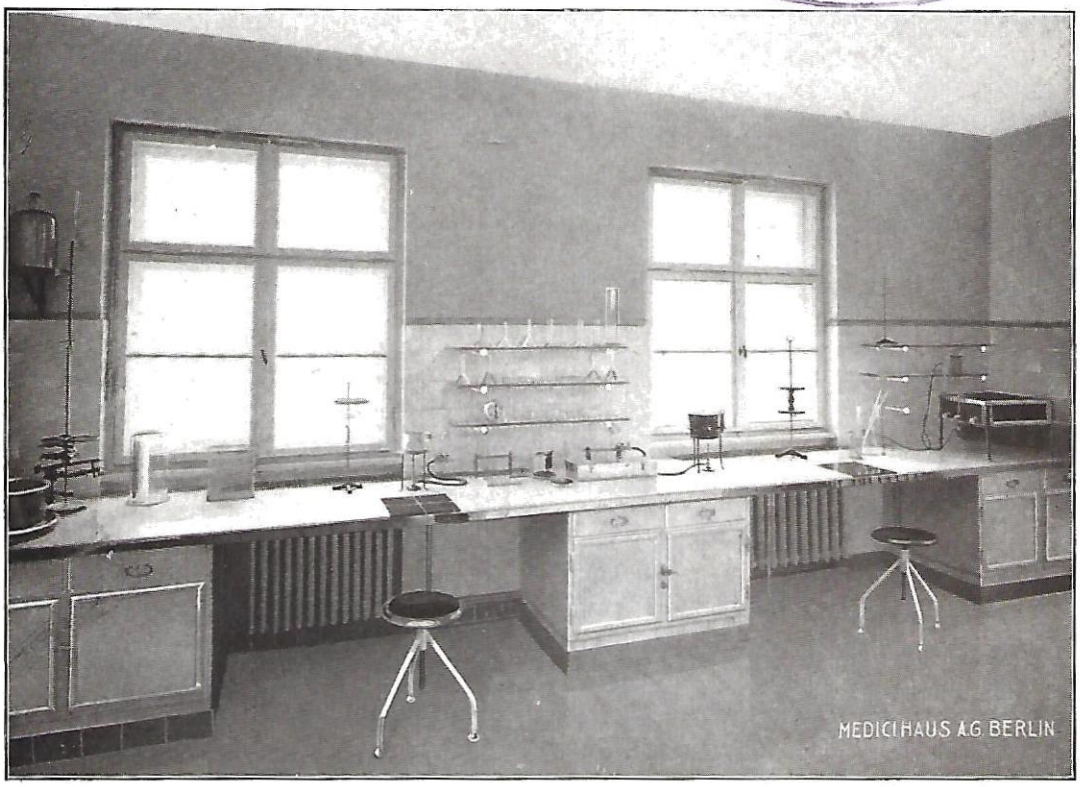

Teilansichten
der für das St. Josephs-Krankenhaus Berlin-Tempelhof
eingerichteten Laboratorien

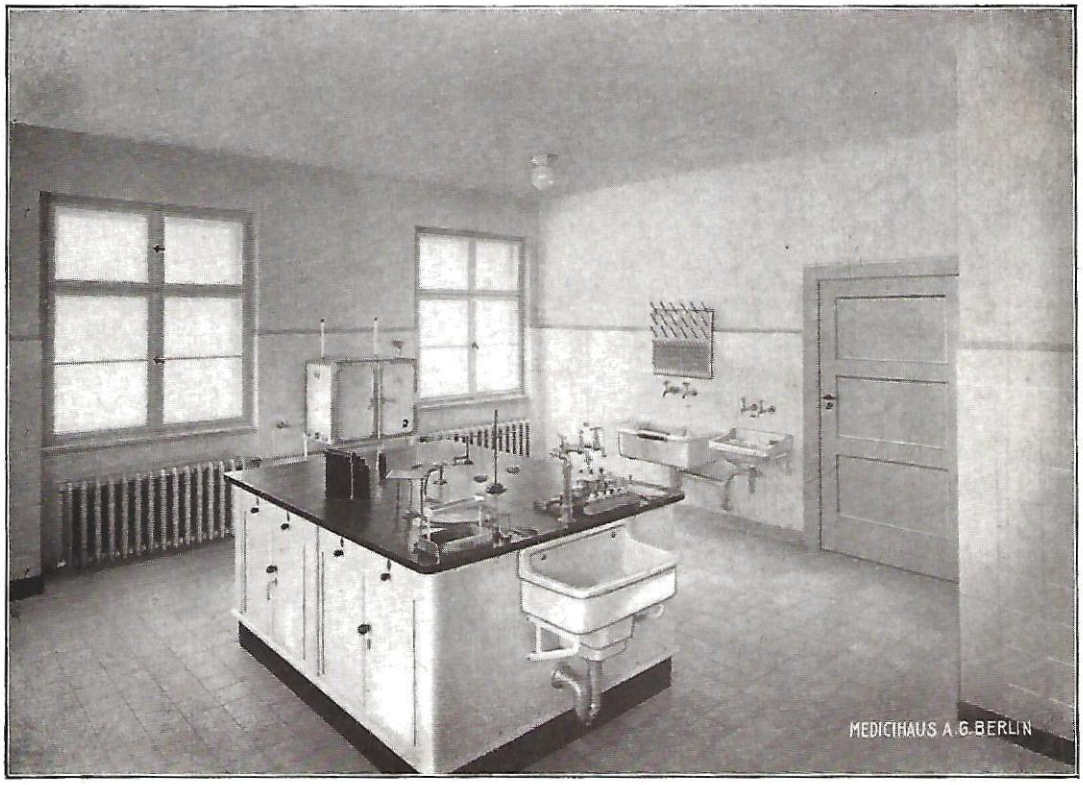

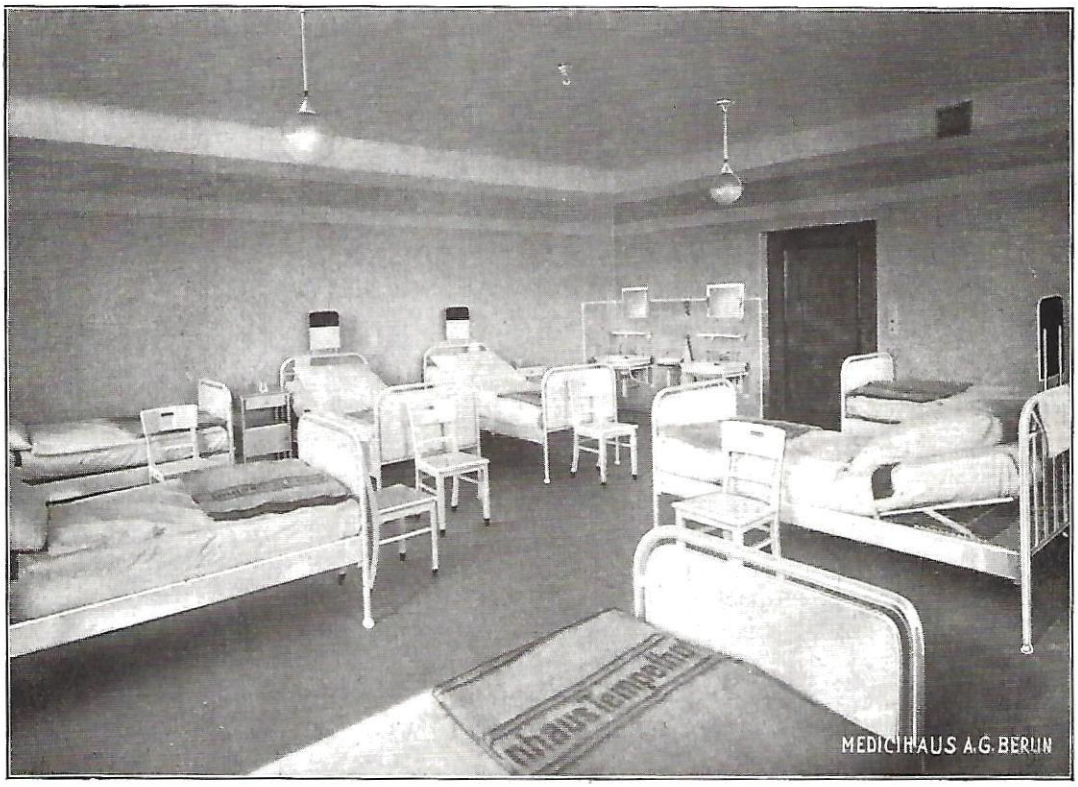

Aus dem St. Josephs-Krankenhaus Berlin-Tempelhof:
Krankensaal und Klassenzimmer

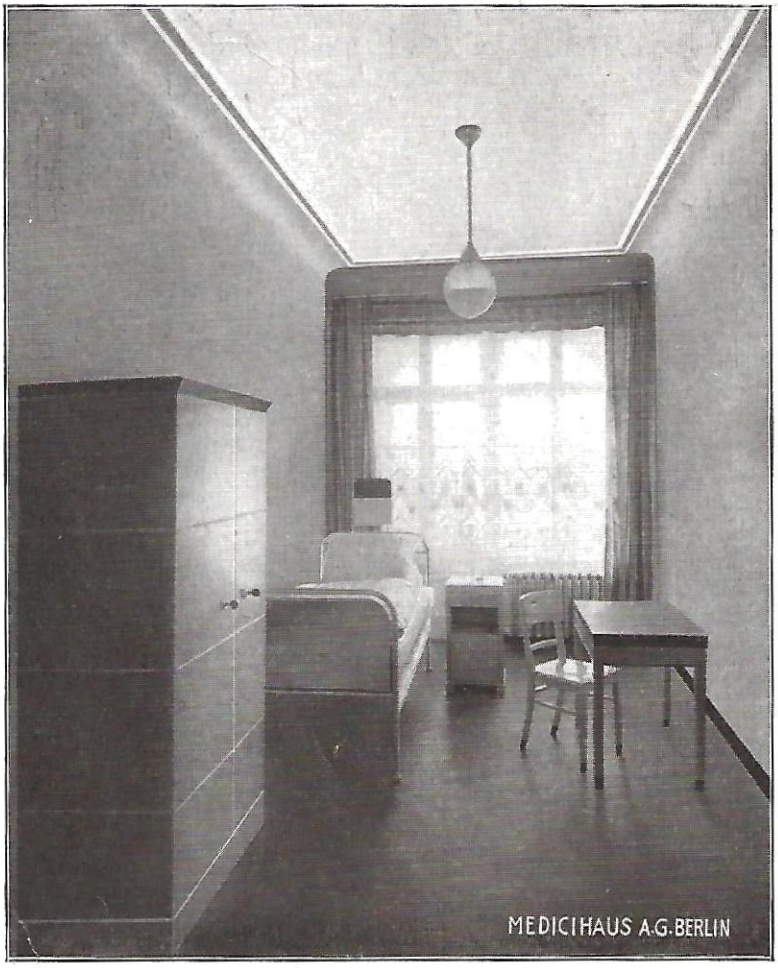

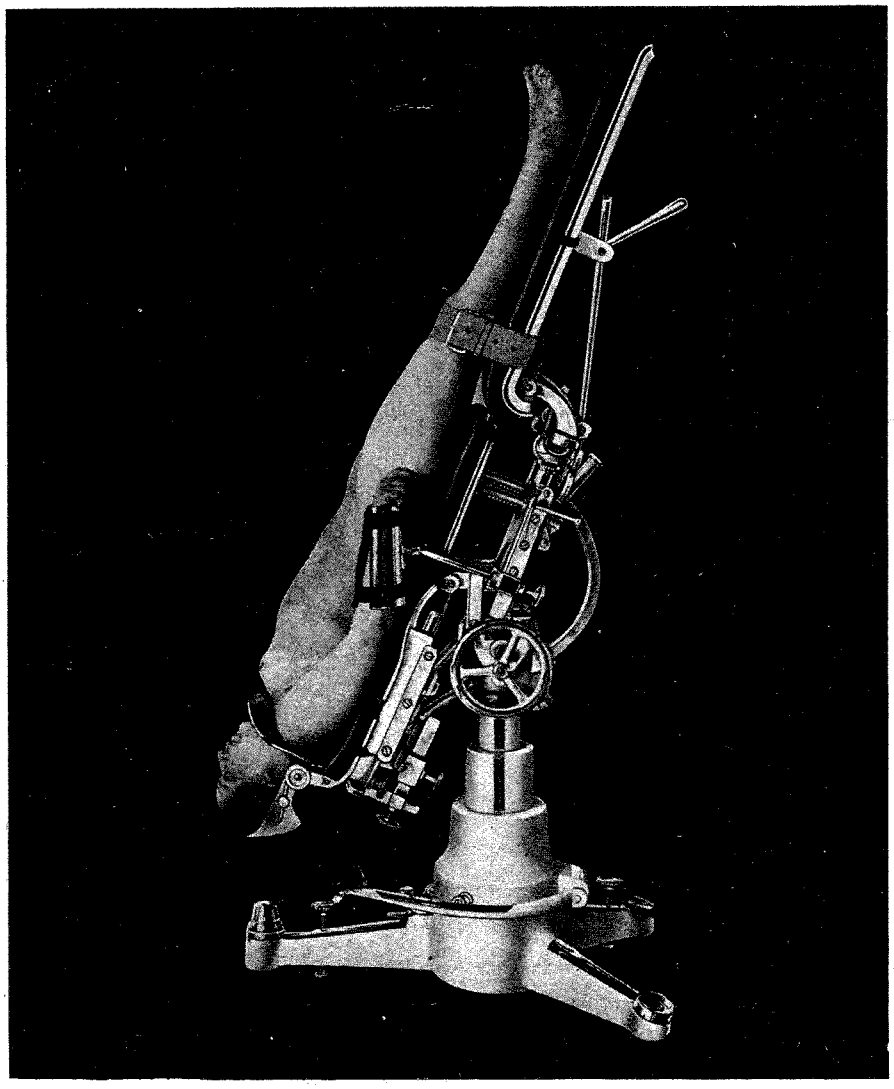

OPERATIONSTISCHE

BERLIN
MEDICINISCHES
WAARENHAUS A.-G.
KARLSTR. 31

SPEZIALFABRIK
FÜR
AERZTE- U. KRANKENHAUS-EINRICHTUNGEN

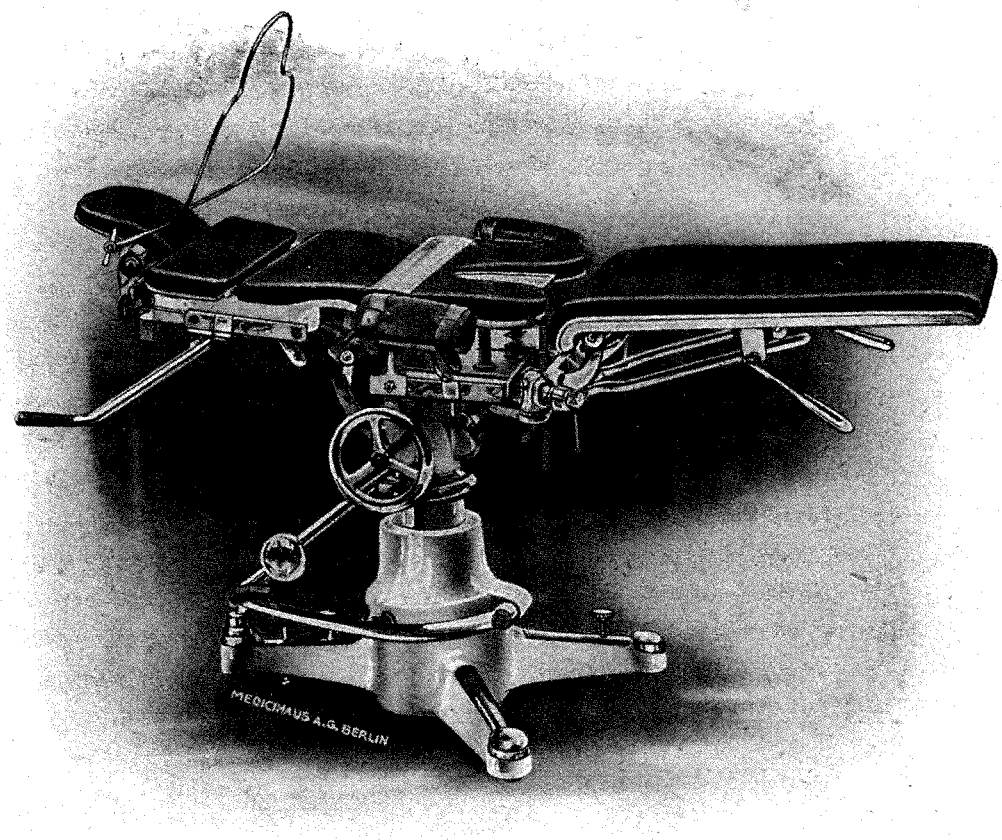

F1 / 3 (Modell III mit geteilter Beinlagerung und Schwammgummibelag)

Der neue Operationstisch

nach Prof. Dr. Gohrbandt-Medicihaus

(Patentamtlich geschützt)

In seiner ganzen Ausführung bis in die kleinsten Einzelheiten wohl durchdacht und als erstklassige Präzisionsarbeit in unseren eigenen Fabrikbetrieben hergestellt, bieten wir mit dieser Neukonstruktion den Chirurgen und Gynäkologen einen Universal-Operationstisch an, bei dem die Mängel der bisherigen Tische ähnlicher Art vermieden sind und viele praktische Konstruktions-Neuheiten zur Anwendung gelangen, so daß wir hoffen, mit diesem neuen Operationstisch die Anerkennung aller Operateure zu erhalten.

Wir glauben nicht zu viel zu behaupten, wenn wir dieses Fabrikat als eine Spitzenleistung deutscher Industrie auf diesem Gebiet bezeichnen, und bitten die umseitige nähere Beschreibung der Konstruktionseinzelheiten mit den beigefügten Demonstrationsbildern einer gründlichen Beachtung zu würdigen.

Die wesentlichen Merkmale dieses neuen Operationstisches nach Prof. Dr. Gohrbandt-Medicihaus lassen sich kurz wie folgt zusammenfassen:

1. **eine bisher unerreichte Steillagerung,**
2. **die Möglichkeit, den menschlichen Körper wie bisher bei keinem anderen Modell mühelos in jede gewünschte Lage zu bringen und zu fixieren,**
3. **die durchweg einfache Handhabung der Einstellvorrichtungen.**

Der Universal-Operationstisch

nach Prof. Dr. Gohrbandt-Medicihaus

(Patentamtlich geschützt)

wird in nachfolgenden Ausführungen hergestellt:

F1/1 Modell 1. Operationstisch nach Prof. Dr. Gohrbandt-Medicihaus. Die Lagerungsfläche mit Nickelinbelag, mit nicht versenkbarer Beckenplatte, Rückenplatte nicht verlängerbar und mit einteiliger Beinlagerung.

Netto-Gewicht ca. 240 kg

F1/2 Modell 2. Operationstisch nach Prof. Dr. Gohrbandt-Medicihaus. Die Lagerungsfläche mit Nickelinbelag, der Tisch mit versenkbarer Beckenplatte und mit Vorrichtung zur Verlängerung des Rückenteiles durch die Hand, mit einteiliger Beinlagerung.

Netto-Gewicht ca. 245 kg

F1/3 Modell 3. Operationstisch nach Prof. Dr. Gohrbandt-Medicihaus. Die Lagerungsfläche mit Nickelinbelag, der Tisch mit versenkbarer Beckenplatte, die Rückenplatte mit automatischer Verlängerung, mit einteiliger Beinlagerung.

Netto-Gewicht ca. 250 kg

Die Preise der Operationstische nach Prof. Dr. Gohrbandt-Medicihaus verstehen sich **einschließlich folgender Zubehörteile** in vollständig vernickelter Ausführung:

1 Paar Beinhalter nach Göpel-Holzapfel mit Radialstellkloben, Netto-Gewicht ca. 10 kg

1 Kopflagerungskalotte aus nicht rostendem Material mit Narkosebügel, Netto-Gewicht ca. 4 kg

1 Kopfplatte, horizontal und vertikal verstellbar, Netto-Gewicht ca. 3 kg

1 Paar Schulterstützen, in der Länge und seitlich verstellbar, Netto-Gewicht ca. 3 kg

2 Thoraxhalter mit Befestigungskloben, Netto-Gewicht ca. 4 kg

1 Paar Unterarmauflagen mit Riemen, verstellbar, verschiebbar und abklappbar, Netto-Gewicht ca. 4 kg

1 Beinfesselriemen, Netto-Gewicht ca. 0,4 kg

1 Spültrichter aus nicht rostendem Material, mit abklappbarem Vorderteil, zur Erleichterung der Einführung von Instrumenten usw., Netto-Gewicht ca. 2 kg

---

Gegen Berechnung werden geliefert:

F1/ 8 1 Nierenbank, vernickelt, verstellbar durch Handkurbel . Netto-Gewicht ca. 4 kg
F1/ 9 1 Satz Schwammgummi-Kissen ..... Netto-Gewicht ca. 6 kg
F1/10 1 Paar geteilte Beinlager

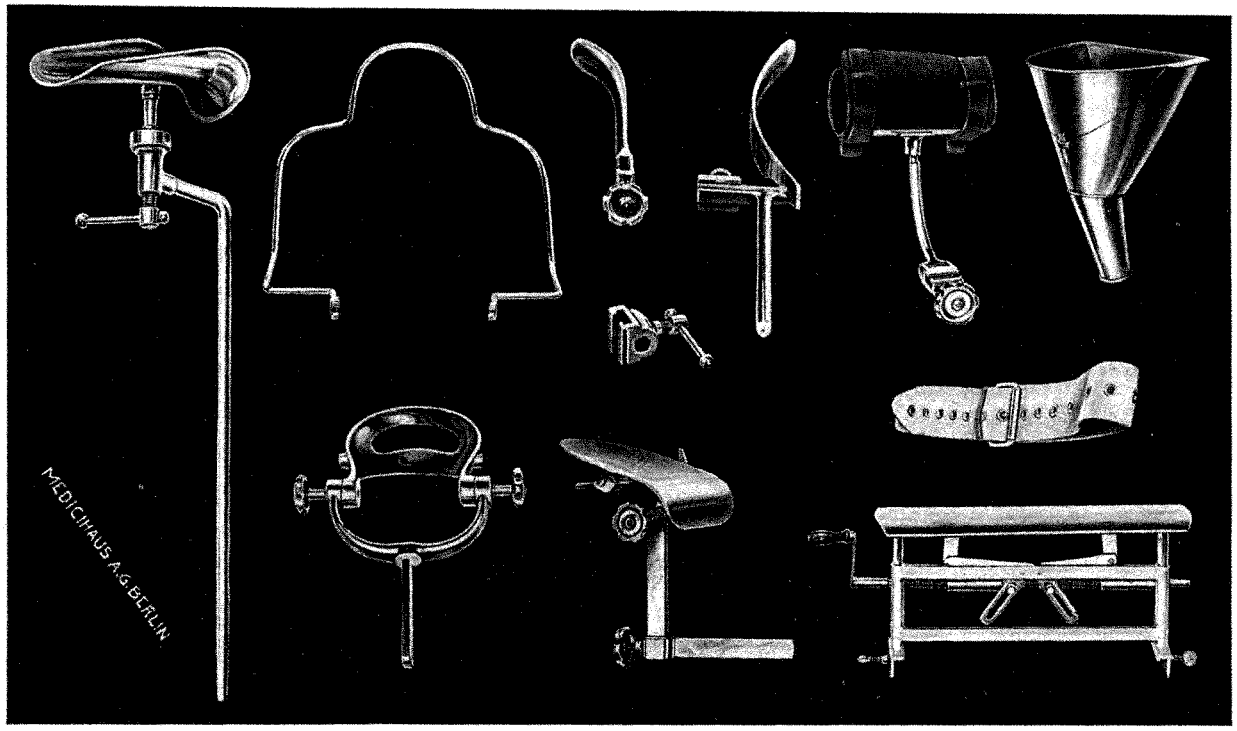

Zubehörteile zum Operationstisch nach Prof. Dr. Gohrbandt-Medicihaus

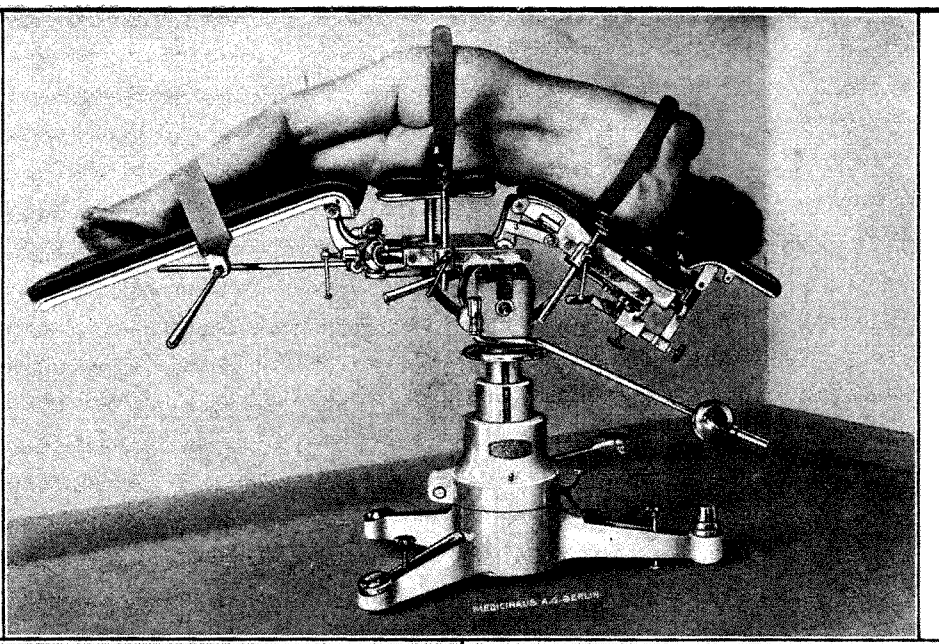

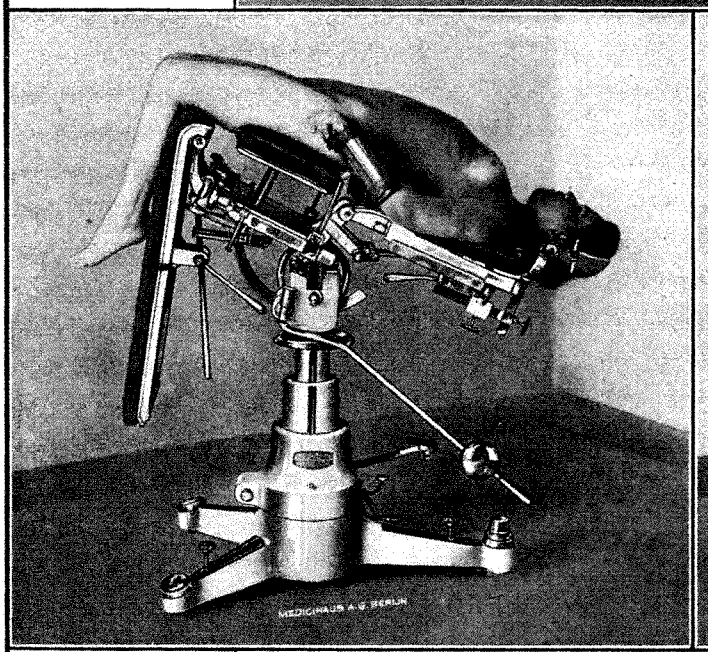

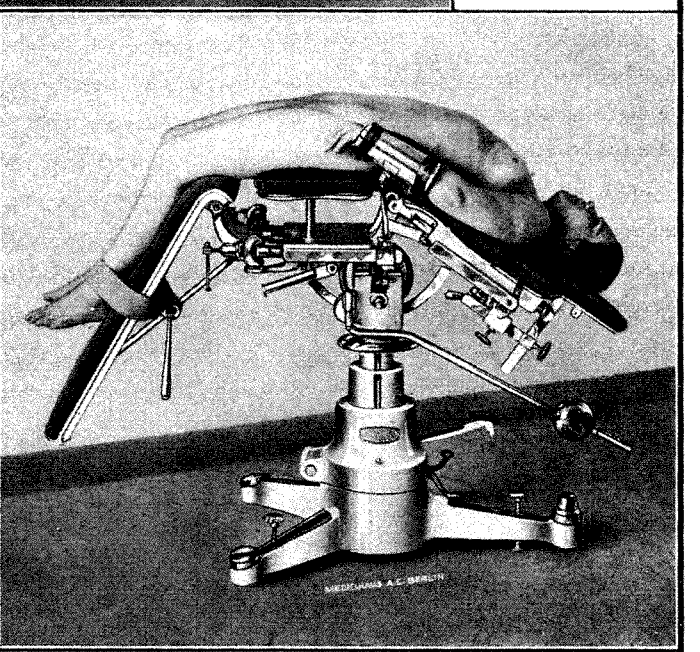

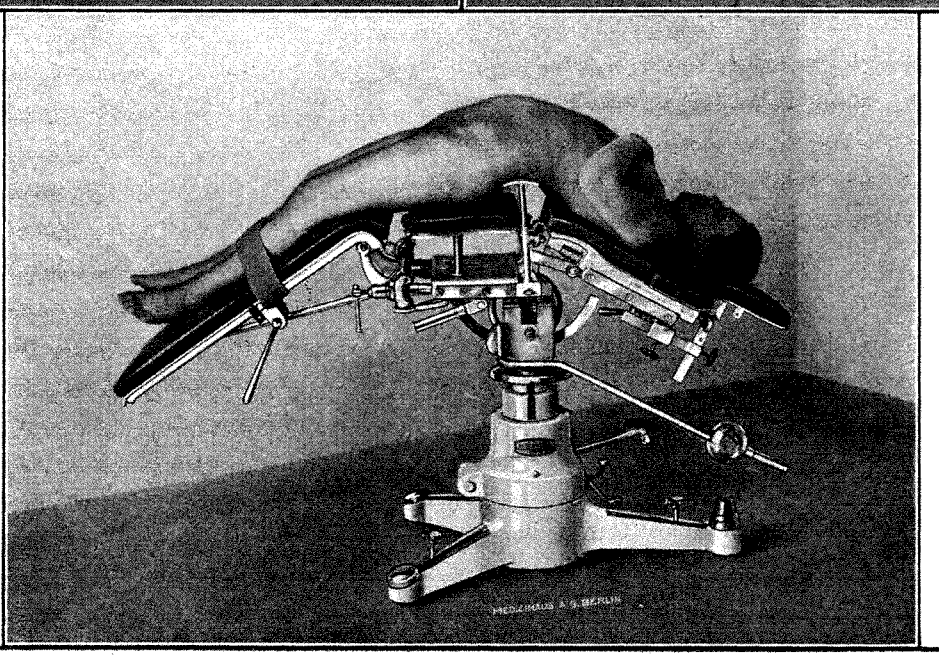

Demonstrationsbilder zum Operationstisch nach Prof. Dr. Gohrbandt — Medicihaus

Der neue Operationstisch

nach Prof. Dr. Gohrbandt-Medicihaus

(Patentamtlich geschützt)

Einzelheiten der Konstruktion:

Der Universal-Operationstisch ruht auf einem schweren Dreifuß mit einer teleskopartig ausziehbaren Ölpumpe; der Dreifuß ist derartig konstruiert, daß die Lagerungsfläche in jeder Richtung und in jeder Lage belastet werden kann, ohne daß ein Kippen oder ein Verschieben eintritt. Der Tisch ist fahrbar auf feststellbaren Kugelrollen. Mittels der Ölpumpe **kann die Lagerungsfläche** durch Fußbetätigung leicht und geräuschlos **von ca. 82 cm auf 118 cm gehoben werden.** Das langsame Herunterlassen der Lagerungsfläche, die Drehung und die Feststellung geschieht in der bekannten, bei den Ölpumpunterteilen üblichen Weise.

Die Lagerungsfläche besteht aus vier Teilen, dem Kopf-, Rücken- und Beckenteil, sowie der Beinlage. Der Tisch ist in toto in jeder Richtung nach beiden Seiten, nach vorn und nach hinten bequem zu verstellen. Die Hoch- oder Tieflagerung der Lagerungsfläche des Tisches wird durch Anheben eines Kugelhebels an der linken Seite des Tisches mit der linken Hand ermöglicht, **während die rechte Hand** einen an der rechten Seite des Tisches angebrachten abnehmbaren Hilfshebel erfaßt und **mit Leichtigkeit das auf seinen Schwerpunkt gestützte Tischoberteil in die gewünschte Lage bringt.**

Die neue Konstruktion erlaubt **eine Steilstellung der Lagerungsfläche bis zu 75 Grad; die seitliche Neigung, die links- und rechtsseitig bis zu 45 Grad um die Achse ausgeführt werden kann,** wird durch ein abnehmbares Handrad, das wechselseitig zu benutzen ist, bewerkstelligt. **Durch diese Möglichkeit, von beiden Seiten die Kantlagerung der Lagerungsfläche ausführen zu können, wird eine während der Operation sonst vielfach unvermeidbare Störung umgangen.**

Abgesehen von den Verstellungsmöglichkeiten der ganzen Lagerungsfläche (Steil-, Hoch- und Tieflagerung, seitliche Verschiebungen) ist jeder der besonderen Teile (Kopf-, Rücken- und Beckenteil, sowie die Beinlage) für sich besonders verschieblich und beweglich.

Das Kopfteil ist durch zwei Gleitschienen sowohl in der Länge als auch in der Tiefe um die Maße zu verstellen, die sich selbst ungewöhnlichen Ausdehnungen menschlicher Körperverhältnisse in jeder Weise anpassen. Die Kopfplatte selbst ist feststellbar und in jede gewünschte Lage, z. B. hängender Kopf usw., zu bringen. An der Kopfplatte wird der Kopfbügel befestigt, welcher durch Schrauben feststellbar ist. Dieser Bügel ist in verschiedenen Ebenen derartig gebogen, daß er einmal dem Narkotiseur eine freie Handhabung am Kopfe des Patienten für die Narkose sichert, andererseits aber den Operateur und die Assistenten in keiner Weise, selbst bei am Halse ausgeführten Operationen, stört.

Bei Kopfoperationen, z. B. bei Trepanationen usw. wird die Kopfplatte durch eine Kalotte ersetzt. Diese Kalotte gibt dem Kopf durch ihre breiten Flächen einen guten Halt und ist gleich der Kopfplatte in der Länge und Höhe verschiebbar und feststellbar. Die Halteflächen der Kalotte sind jedoch so eingerichtet, daß sie selbst bei Bauch- und bei Seitenlagerung eine Möglichkeit zum Narkotisieren zulassen.

Das Rückenteil besteht aus zwei, in derselben Ebene gelegenen, in der Längsrichtung gegeneinander verschiebbaren Teilen. Durch

diese Teilung ist eine besonders leichte Einstellung für die Längenverhältnisse des Brustkorbes ermöglicht. Durch Lockerung zweier an der Unterseite angebrachten Schrauben **können die beiden Rückenteile um wenigstens 12 cm gegeneinander verschoben und der Länge des Brustkorbes angepaßt werden. Ist einmal das erwünschte und erforderliche Längenmaß eingestellt, so ist eine erneute Einstellung nicht mehr nötig; ganz gleich, ob man den Tisch mit dem Rücken- oder Kopfteil herunterläßt oder in seiner Verstellbarkeit zu dem Beckenteil bis zu 90 Grad aufrichtet, es findet (bei dem Modell 3) stets eine automatische, sich den veränderten Maßen des Körpers anpassende Einstellung statt.**

Zwischen Kopf- und Rückenteil läuft eine ebenfalls an der Unterseite durch zwei kleine Schrauben zu fixierende Schiene, an der zwei Schulterstützen angebracht werden können, um bei der Tieflagerung des Oberkörpers oder des ganzen Patienten ein Herunterrutschen des Patienten auszuschließen. An diesen Schulterstützen braucht bei dem Modell mit der automatischen Längenveränderung des Rückenteiles während der Operation keine Neueinstellung vorgenommen zu werden.

Abgesehen von dieser Verschieblichkeit des Rückenteiles selbst (bei dem Modell 2 und 3) ist das ganze Rückenteil gegen das Beckenteil verschieblich. Dieses kann aus der wagerechten Ebene um 45 Grad gesenkt werden. **Gerade bei diesen Veränderungen des Rückenteiles gegen die Ebene des Tisches ist die automatische (Modell 3) bzw. durch die Hand (Modell 2) zu betätigende Verstellung des Rückenteiles von außerordentlichem Wert, da eine neue Lagerung des Patienten oder Neueinstellung des Tisches nicht erforderlich wird.**

Das mittlere Beckenteil ist durch einen an der linken Seite angebrachten Griff **um ungefähr 10 cm unter die Ebene des Tisches zu versenken.** Eine in der Mitte des Beckenteiles angebrachte abnehmbare Beckenstütze kann, falls es gewünscht wird, als besondere Unterstützung für das Becken verwandt werden.

Durch die Versenkungsmöglichkeit des ganzen Beckenteiles ist das Anlegen eines großen Beckenverbandes, ohne daß der Patient in die Höhe gehoben und auf eine Beckenstütze gelegt zu werden braucht, ermöglicht. Soll die Beckenstütze zur Unterstützung dienen, so kann sie mit eingebunden und beim Abheben des Patienten leicht aus dem Verband herausgezogen werden.

Zwischen Rücken- und Beckenteil kann das **Nierenbänkchen** eingesetzt werden. **Diese Nierenbank wird durch die rechts oder links aufsetzbare Kurbel um ca. 12 cm gehoben.**

Neben dem Rücken- und dem Beckenteil läuft seitlich je eine Gleitschiene zur Aufnahme der Zubehörteile bzw. der Nierenbank.

Eine besondere Konstruktion der Armfesseln ermöglicht deren Verstellung sowohl in seitlicher wie in Höhenrichtung. Die Armfesselung kann ohne Schwierigkeit stets in eine solche Lage gebracht werden, daß der Arm weder dem Operateur noch dem Assistenten im Wege ist.

Die Beinlagerung wird nach Wunsch ein- oder zweiteilig geliefert. **Die Beinlagerung selbst kann** nach Lockerung zweier Druckknöpfe **mühelos von dem Tisch entfernt werden** (siehe Abbildung auf Seite 9). Die Verstellung der Beinlagerung, zusammen oder getrennt, kann nach unten bis zu einem Winkel von 100 Grad erfolgen. **Beim Einschieben der Beinlagerung tritt eine automatische Arretierung derselben ohne besondere Feststellung ein.**

Wird die Beinlagerung entfernt, so können durch seitlich angebrachte Radialkloben, die eine ausgezeichnete Arretierung garantieren und dieselbe Bewegungsmöglichkeit, wie es bei einem Kugelgelenk der Fall ist, besitzen, besondere **Beinhalter** angebracht werden, die für gynäkologische Operationen erforderlich sind. Ermöglichen bereits die seitlich angebrachten Radialkloben jegliche erwünschte Einstellung und Bewegung im Hüftgelenk, so wird eine solche im Kniegelenk durch ein an den Beinhaltern angebrachtes Kugelgelenk vorgenommen.

Bei dieser Lagerung für gynäkologische Operationen kann zwischen den Beinhaltern ein großer Spültrichter angebracht werden, der die Spülflüssigkeit auffängt und in ein Auffanggefäß leitet. **Dadurch, daß der Spültrichter in seinem äußeren oberen Teil** durch einen einfachen Mechanismus **zurückgeklappt wird, kann er während der Operation,** ohne Störungen zu verursachen, **an Ort und Stelle verbleiben.**

Durch das Zusammenwirken des verstellbaren Beckenteiles und der gynäkologischen Beinhalter **eignet sich der Tisch,** abgesehen von den Fällen, wo eine große Extension notwendig ist, **ausgezeichnet für das Anlegen großer Bein- und Beckenverbände.** Der Beckenraum kann fernerhin dadurch wesentlich freier und zugänglicher gemacht werden, daß die Beinlagerung nach vorn auf ihren Gleitschienen herausgezogen oder ganz entfernt wird.

Der ganze Tisch ist an den Stellen, wo der Körper auf ihm ruht, mit einem Schwammgummibelag versehen. Dieser garantiert eine ausgezeichnete Unterpolsterung des Körpers, so daß Druckstellen jederzeit vermieden werden.

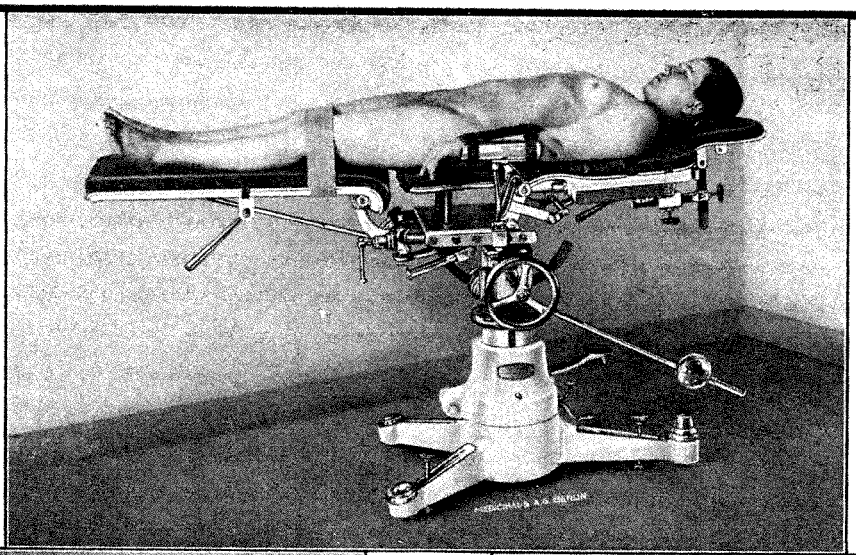

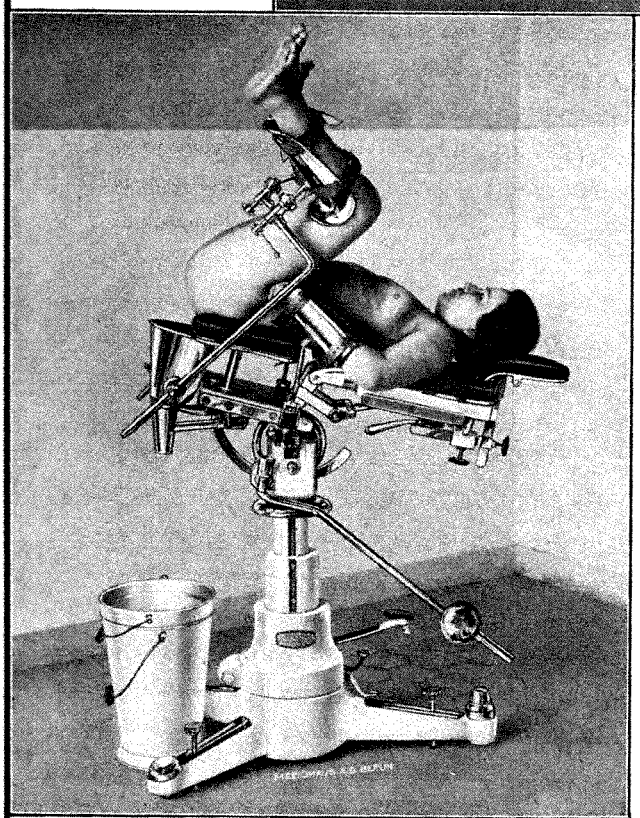

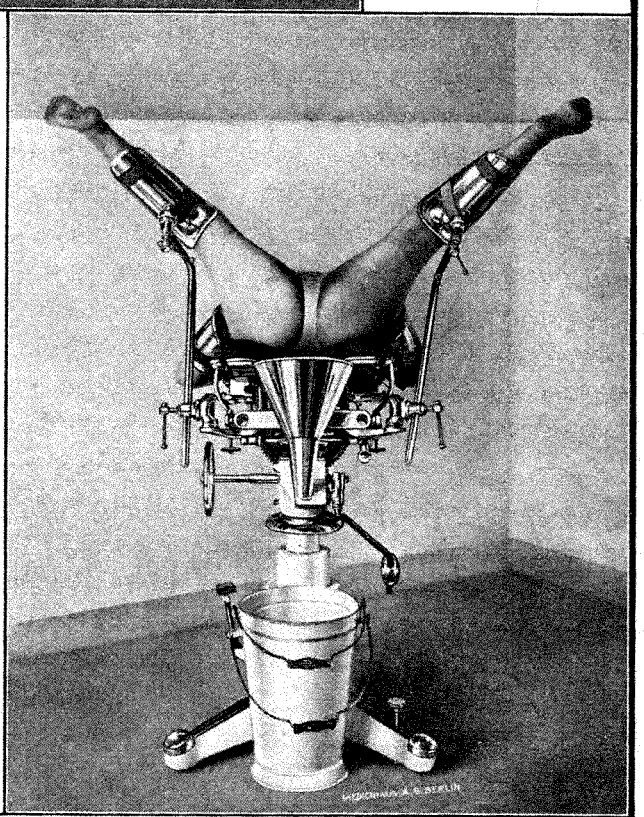

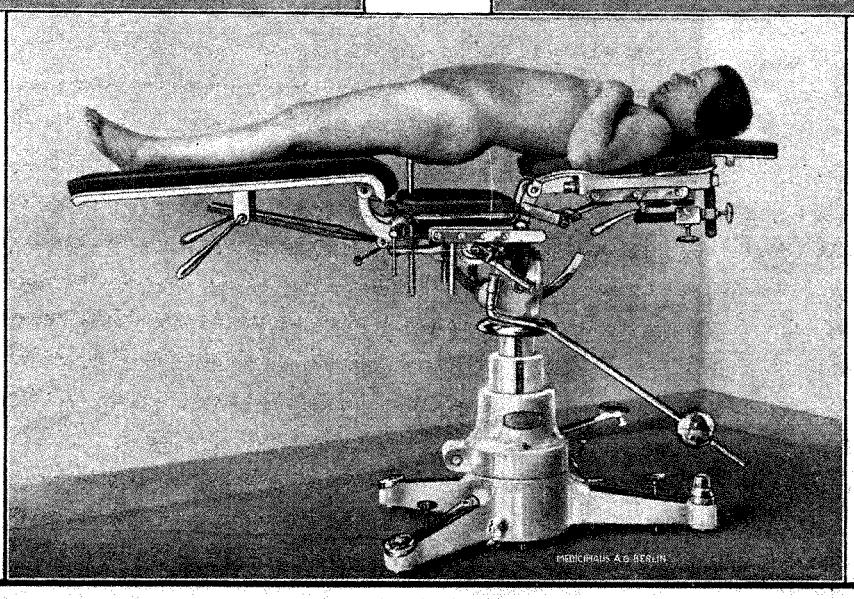

Demonstrationsbilder zum Operationstisch nach Prof. Dr. Gohrbandt — Medicihaus

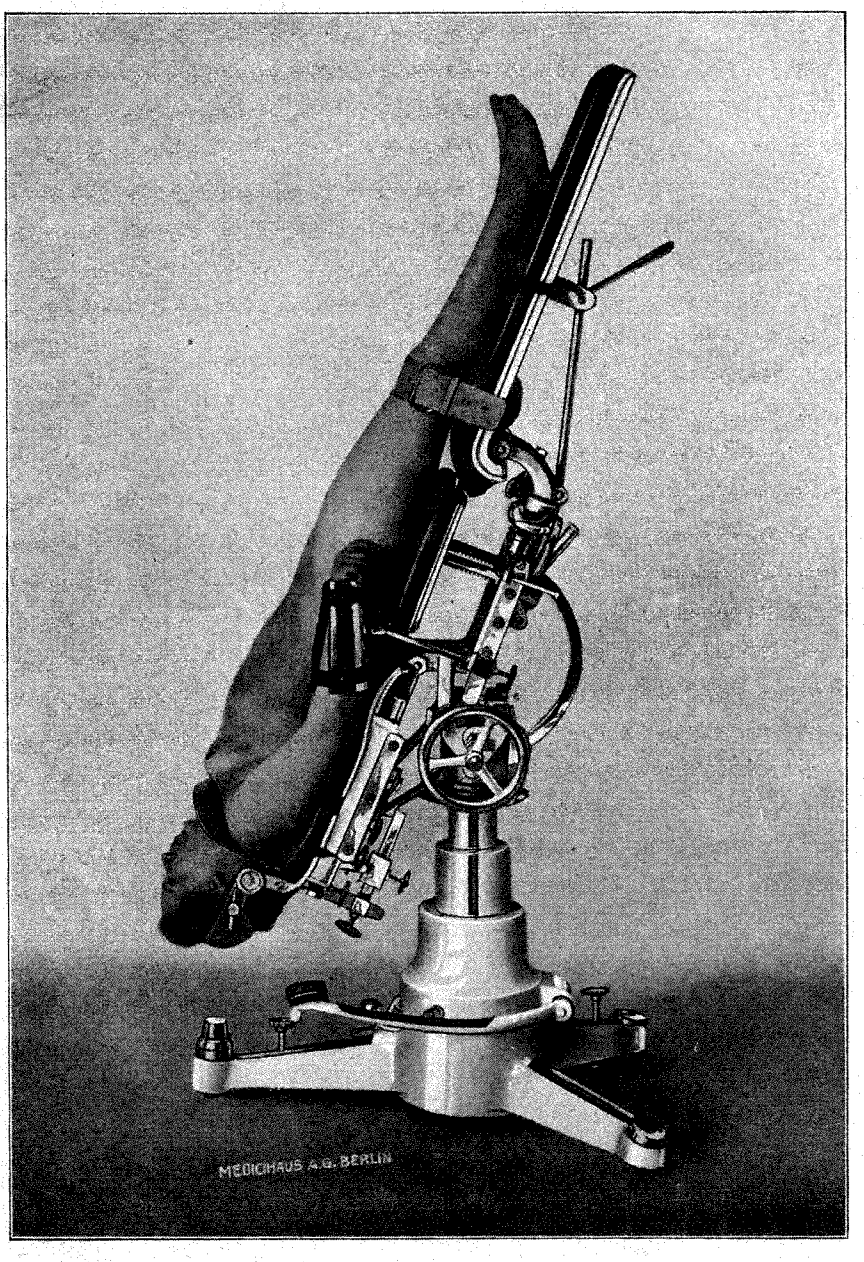

Operationstisch

nach Prof. Dr. Gohrbandt-Medicihaus

Wir bitten die Vorzüge dieser Neukonstruktion wohl zu beachten:

1. **eine bisher unerreichte Steillagerung,**
2. **die Möglichkeit, den menschlichen Körper wie bisher bei keinem anderen Modell mühelos in jede gewünschte Lage zu bringen und zu fixieren,**
3. **die durchweg einfache Handhabung der Einstellvorrichtungen.**

Ausführliche Beschreibung auf den Seiten 5 und 6

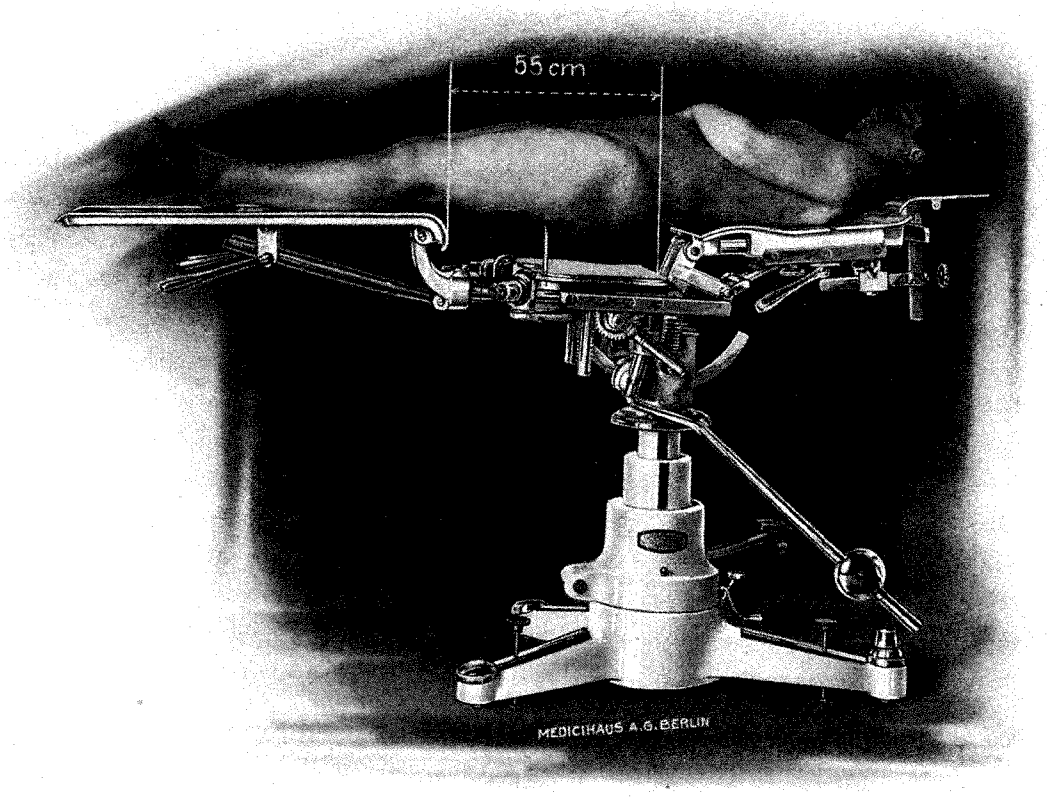

Operationstisch nach Prof. Dr. Gohrbandt-Medicihaus

Vorstehende Abbildung zeigt die Möglichkeit der beliebig weiten Freilegung der Becken- und Bauchpartie.

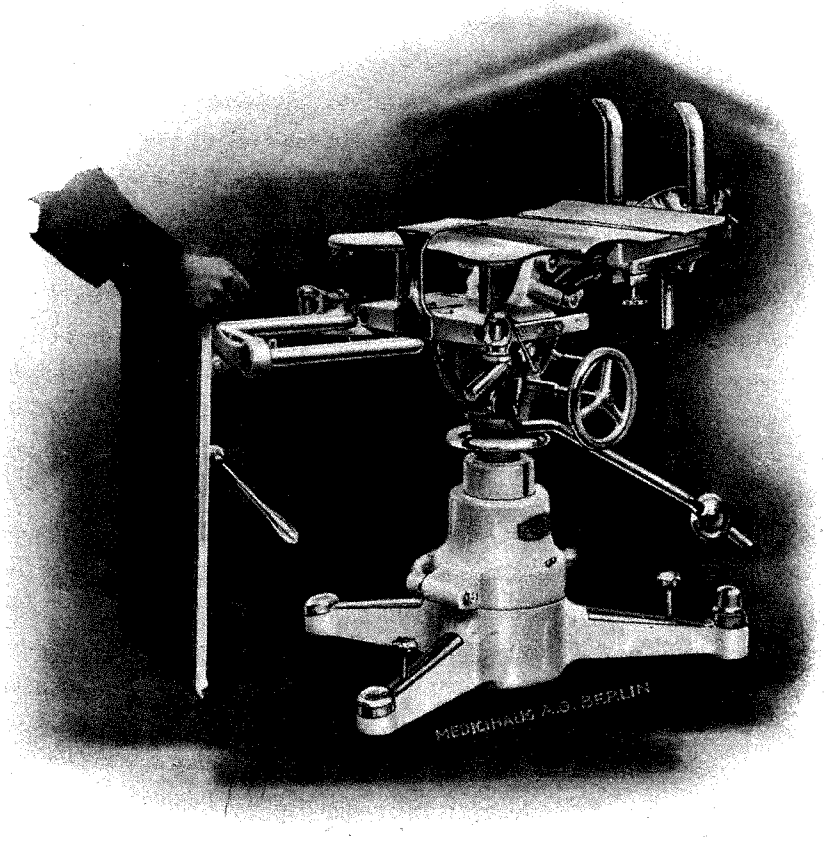

Operationstisch nach Prof. Dr. Gohrbandt-Medicihaus

Vorstehende Abbildung zeigt das mühelose Entfernen bzw. Verschieben des sich selbst arretierenden Beinlagers.

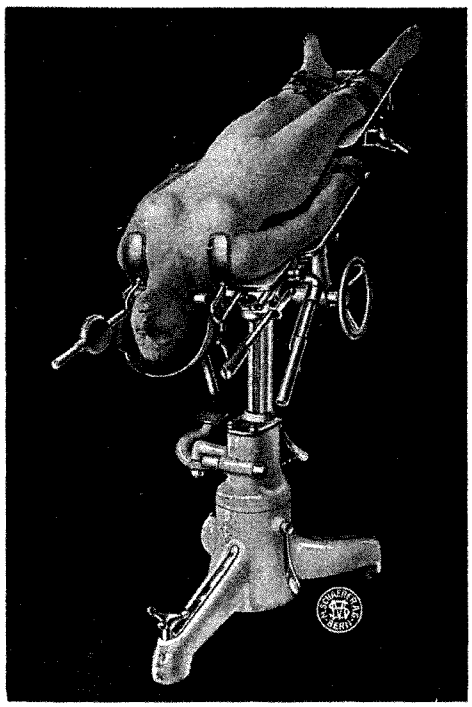

F1/25 Operationstisch de Quervain-Schaerer

Modell X

Abbildung links: Hängelage mit stark rekliniertem Kopf.
Abbildung unten: Lage für Operationen an der Vorderseite des Halses (Kropf).

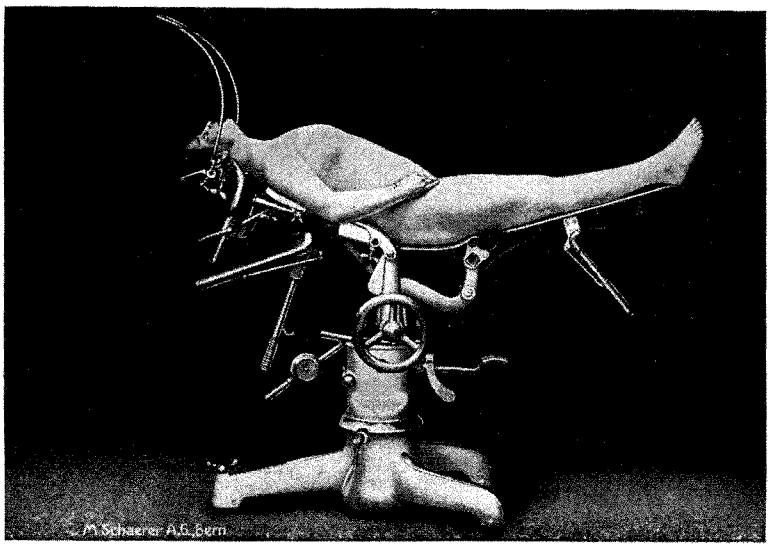

F1/25 Operationstisch de Quervain
Original-Modell der M. Schaerer A. G., Bern

(Auf dem Lizenzwege in Deutschland hergestellt).

Wir bitten bei Interesse den ausführlichen Spezial-Prospekt für dieses Modell zu verlangen.

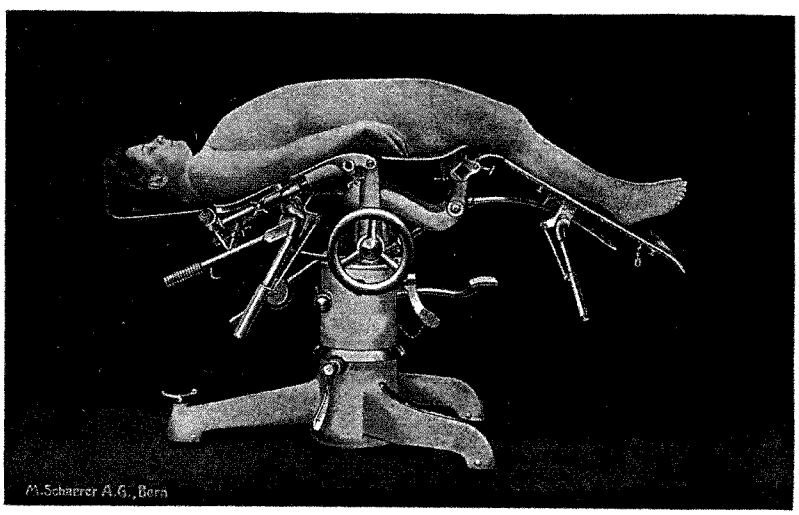

F1/25 Operationstisch de Quervain-Schaerer

Modell X

Abbildung oben: Unterbauch-Hochlage.
Abbildung rechts: Gynäkologische Stellung.

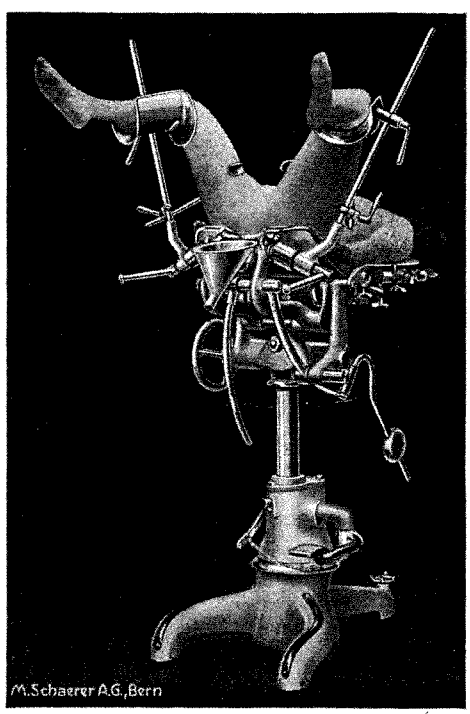

F1/25 **Universal-Operationstisch** nach de Quervain — M. Schaerer A. G. Bern

Original-Modell X

Beschreibung.

Der Operationstisch setzt sich zusammen aus dem **Unterteil,** bestehend aus dem Gußfuß mit der eingebauten Ölpumpe, und dem **Oberteil,** gebildet durch die einzelnen Teile der Liegefläche, wie Kopf-, Rücken-, Sitz- und Fußteil.

Die **Ölpumpe** (keine Klinkenvorrichtung oder sogenannte Ölknacke!) besitzt einen **totalen Auszug von 30 cm.** Der Gang der Pumpe ist ein sehr leichter und geräuschloser.

Das **Oberteil** ist in einem Bügel schwingbar aufgehängt und befindet sich in der horizontalen Lage (Ausgangsstellung) im Gleichgewicht. Die Breite des Oberteils, d. h. der Liegefläche, beträgt **46 cm,** wodurch dem Operateur die Möglichkeit gegeben ist, näher an den Patienten heranzutreten. Die Trendelenburg'sche Position kann bis zu einer **Neigung von 60 Grad** ausgedehnt werden.

Die **Kippvorrichtung** dient dazu, die Liegefläche beidseitig zu kippen. Die Neigung beträgt nach beiden Seiten hin **30 Grad.** Der Antrieb der Kippvorrichtung erfolgt durch ein Handrad.

Das **Rückenteil** ist zweiteilig gebaut. Das vordere Stück kann um ca. 12 cm herausgezogen werden, wodurch den verschiedenen Körperlängen Rechnung getragen wird. Die Fixierung des Rückenteils erfolgt durch eine automatische Federklemme oder durch Schraubentrieb. Ein Hilfshebel dient zum Einstellen des Rückenteils oder der ganzen Liegefläche in die verschiedenen Lagen.

Das **Sitzteil** ist herunterklappbar.

Das **Fußteil** ist zum Abnehmen eingerichtet und wird ebenso wie das Rückenteil durch einen automatischen Federhebel fixiert.

Die **Liegefläche** ist mit Reinnickelblech bezogen. Alle gleitenden Teile sind matt, die Messingteile hochglanz vernickelt.

Der **Gußfuß** steht auf Rollen. Durch eine spezielle Anordnung ist der Tisch nach jeder Richtung spielend leicht dreh- und fahrbar; die Aufhebung der Fahrbarkeit erfolgt durch eine Stellschraube.

Die **neue Kopfkalotte** kann entsprechend den Neigungen des Kopfes verstellt werden. Sie bildet keinen geschlossenen Ring, sondern ist gegen den Nacken hin offen und so geformt, daß sowohl die vordere wie die hintere Schädelhälfte gut hineinpaßt. Die Kopfkalotte ist eingerichtet zum Befestigen des Kopfbogens. Die Form der Kalotte gestattet auch bei der Bauchlage die Narkose von unten her. An Stelle der Kopfkalotte kann die Kopfplatte eingeschoben werden.

Netto-Gewicht ca. 225 kg

F1/26 **Zubehörteile** zum Operationstisch nach de Quervain — M. Schaerer A. G. Bern

Von den nachstehend angeführten Zubehörteilen sind A bis F die gebräuchlichsten und deren Anschaffung für die allgemeine Chirurgie unbedingt zu empfehlen.

A. Kopfplatte
B. Kugelgelenk-Beinhalter
C. Armfessel mit Gurten und Schnallen
D. Beinfessel mit Gurten und Schnallen
E. Schulterstütze
F. Seitenhalter mit Gurt
G. Kopfbogen nach Kocher
H. Kopf-Kalotte
I. Schenkelhalter
K. Kniegelenk-Beinschalen
L. Armauflage
M. Thoraxhalter
N. Spültrichter
O. Armstütze mit Ständer
P. Seitenstütze und Armstütze
Q. Rückenteil mit Schraubentrieb
R. Beckenstütze zum Einschieben
S. Beckenstütze für das Sitzteil (Querbank)
T. Stütze für Nierenoperationen
U. Gestell zur Aufnahme des Zubehörs
V. Schwammgummi-Unterlage für die ganze Lagerungsfläche

F1/27 **Untersuchungs- und Operationstisch** nach de Quervain — M. Schaerer A. G. Bern

Original-Modell VI

Unter den verschiedenen Ausführungsformen der nach den Originalangaben von Herrn Professor de Quervain konstruierten Untersuchungs- und Operationstische eignet sich das vorliegende Modell ganz besonders für Spezialärzte, Privatkliniken und Bezirksspitäler, als Ersatz des vorstehenden Universalmodelles X, indem es, mit Ausnahme der Seitenkippung, jede wünschbare Position ebenfalls rasch und sicher herzustellen gestattet, dabei eine äußerst einfach disponierte Mechanik besitzt und sich im Preise entsprechend billiger stellt.

Netto-Gewicht ca. 195 kg

Der Preis des Modelles VI versteht sich einschließlich folgender Zubehörteile:

Beinhalter mit Universalklemmen, Schulterhalter, Arm- und Beinfesseln.

F1/28 **Weiteres Zubehör**

zum Modell VI

A. Kalotte
B. Kopfbogen
C. Schwammgummibelag

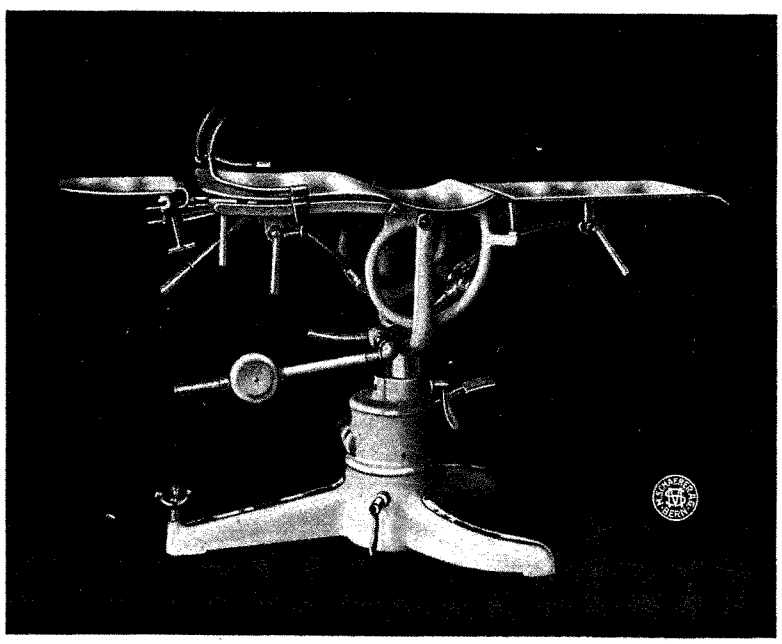

F1/27 Operationstisch nach de Quervain — M. Schaerer A.G. Bern
Original-Modell VI

Universal-Operationstische nach Hahn-Medicihaus

in 5 Grundausführungen

Ca. 1800 Operationstische unserer Original-Modelle befinden sich im Gebrauch!

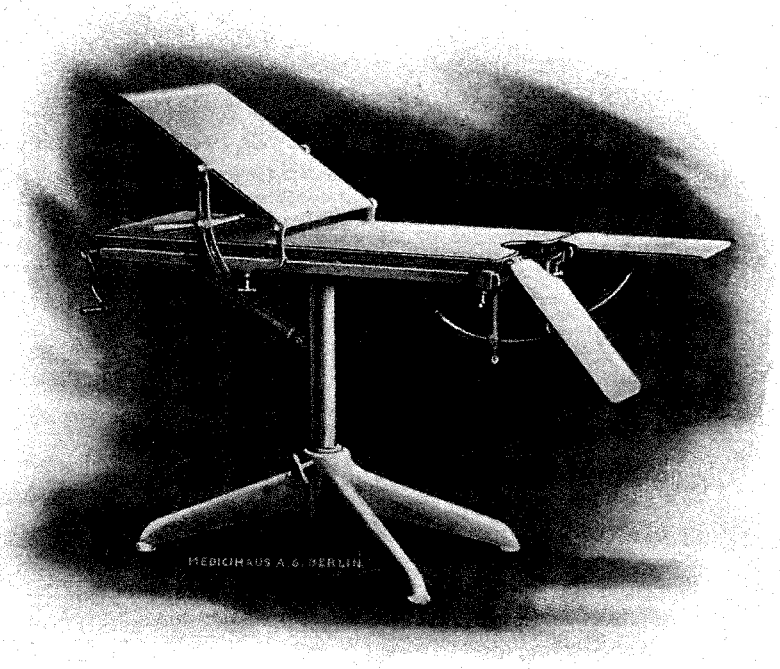

F1/ 30

Unsere Modelle 1929 besitzen einen neugeformten schweren Gußfuß und eine seitliche Betätigung der Kurbel für die Steilneigung.

Diese seitlich angebrachte Kurbel (wahlweise links oder rechts zu gebrauchen) bedeutet eine wesentliche Erleichterung in der Einstellung der Lagerungsfläche.

F1/30 Operationstisch nach Hahn-Medicihaus Modell I

Oberbau auf schwerem Vierfuß, Lagerungsfläche nach der Lichteinfallseite drehbar, Neigung der Lagerungsfläche **(Steillage)** mittels Kurbelspindel-Mechanismus bis zu 50 Grad. Rückenlehne verschiebbar und verstellbar, Beinlager abnehmbar und einzeln verstellbar. Tisch weiß lackemailliert, die Beschlagteile vernickelt

Netto-Gewicht ca. 90 kg

F1/31 Operationstisch nach Hahn-Medicihaus Modell II (Abbildung Seite 13)

In der allgemeinen Ausführung entspricht dieser Operationstisch dem vorstehend näher beschriebenen Modell I, besitzt jedoch eine Höhenstellung der Lagerfläche von 80 cm auf 100 cm durch Schneckentrieb mittels Kurbel, selbsttätig feststehend

Netto-Gewicht ca. 100 kg

F1/32 Operationstisch nach Hahn-Medicihaus Modell III, mit Kantlagerung

(Abbildung Seite 13)

Ausführung wie **F1**/31, außerdem für seitliche Kantlagerung eingerichtet, beiderseitige Neigung bis zu 45 Grad, Kurbelbedienung rechts oder links

Netto-Gewicht ca. 105 kg

F1/33 Fahrvorrichtung für die Operationstische

nach Hahn-Medicihaus, Modell I, II und III (F1/30, 31 und 32, Abbildung Seite 13) bestehend aus einem Satz Räder mit starkem Gummibelag und der Feststellvorrichtung

Netto-Gewicht ca. 8 kg

F1/35 Operationstisch

nach Hahn-Medicihaus, Modell IV mit besonders schwerem Vierfuß u. Ölpumpe. (Nicht abgebildet. Allgemeine Ausführung wie Abbildung F1/36, aber ohne Kantlagerung)

Oberbau der Lagerungsfläche wie bei Modell I, Drehung, Hebung (von 90 auf 124 cm) und Senkung der Lagerungsfläche durch die einfache Bedienung der Ölpumpe; Neigung um die horizontale Achse **(Steillage)** durch Kurbelspindel, **seitlich** zu betätigen. Vierfuß auf Kugelrollen. Tisch weiß lackemailliert, Beschlagteile vernickelt, Vierfuß mit Schutzauflagen aus vernickeltem, rostfreiem Material.

Netto-Gewicht ca. 155 kg

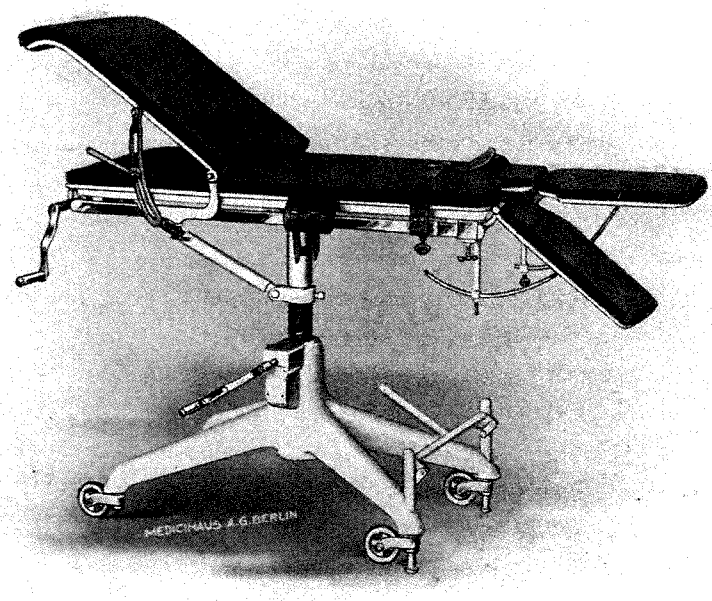

F1/31 mit Fahrvorrichtung **F1/33**, Kissenbelag **F1/75**, Handfesseln **F1/56** und Beinriemen **F1/51**

Die Preise der Operationstische nach Hahn-Medicihaus **verstehen sich einschließlich der Rückenlehne und Beinlager,** weiteres Zubehör (siehe Seite 14) gegen Berechnung.

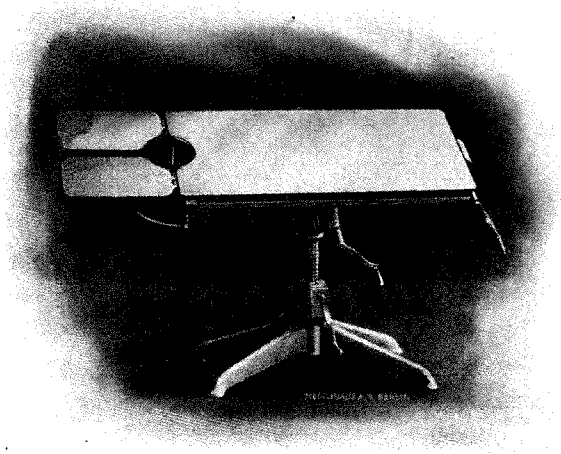

F1/32 (ohne Rückenlehne)

F1/36 Operationstisch

nach Hahn-Medicihaus

Modell V, mit besonders schwerem Vierfuß und Ölpumpe, mit Kantlagerung

Oberbau der Lagerungsfläche wie bei Modell I, Drehung, Hebung (von 90 auf 124 cm) und Senkung der Lagerungsfläche durch die einfache Bedienung der Ölpumpe; Neigung um die horizontale Achse **(Steillage)** durch Kurbelspindel, **seitlich** zu betätigen; Neigung um die Längsachse **(seitliche Kantlagerung)** beiderseitig bis zu 45 Grad durch rechts oder links zu bedienende Spindelschraubung mit Kurbel. Vierfuß auf Kugelrollen. Tisch weiß lackemailliert, Beschlagteile vernickelt, Vierfuß mit Schutzauflagen aus vernickeltem, rostfreiem Material.

Netto-Gewicht ca. 160 kg

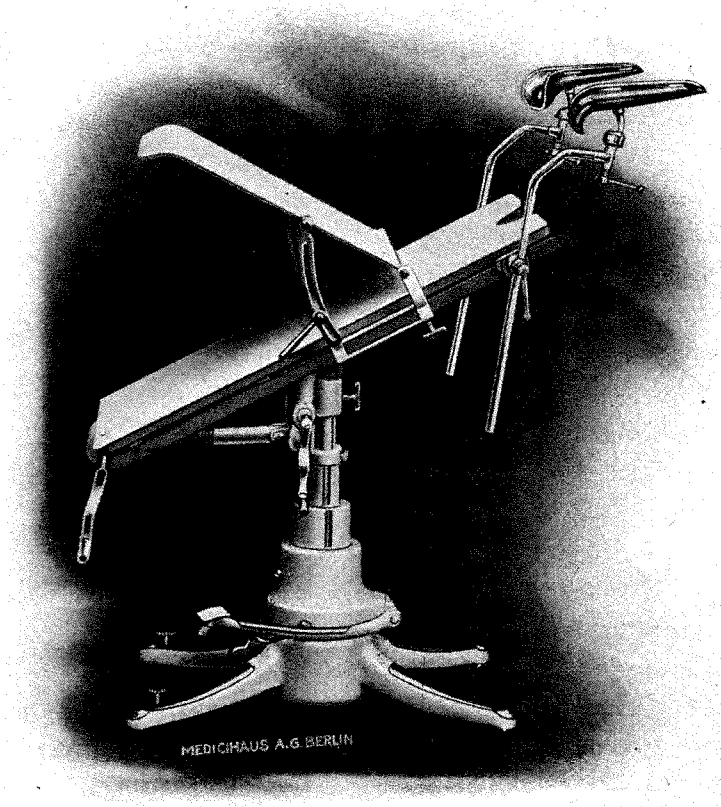

F1/36 mit Beinhaltern **F1/53** u. Radialstellkloben **F1/54**

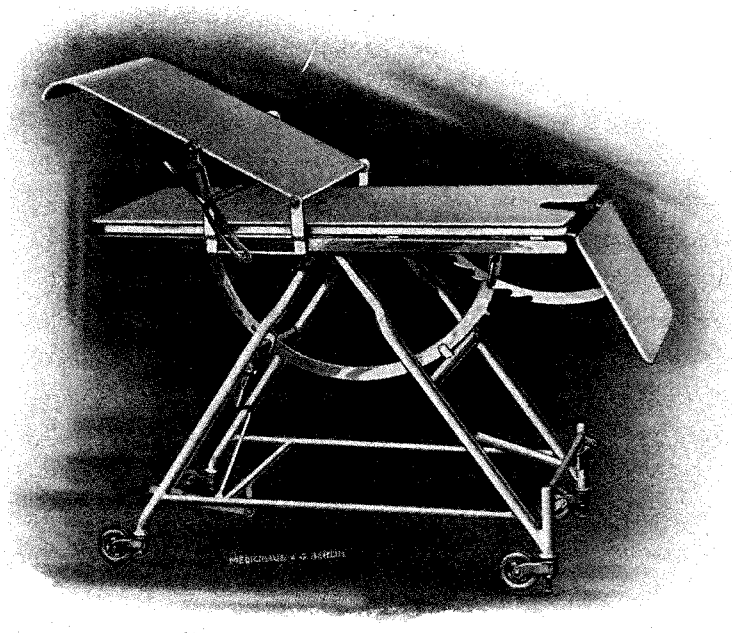

F1/ 40

F1/ 40 Operationstisch

nach Berndt-Medicihaus, Modell 1929

Rückenlehne verschiebbar und verstellbar, Beinlager verstellbar und abnehmbar, Neigung der Lagerfläche bis zu 50 Grad durch einfache, zuverlässige Pedalvorrichtung. Tisch auf vier großen Rädern mit starkem Gummibelag, leicht fahrbar, Räder mit Feststellung. Tisch weiß lackemailliert, Beschlagteile vernickelt.

Netto-Gewicht ca. 57 kg

F1/ 41

Operationstisch nach Berndt-Medicihaus, Modell 1929

Ausführung **F1/** 40, jedoch **ohne Fahrvorrichtung.**

Netto-Gewicht ca. 50 kg

Zubehörteile zu den Operationstischen

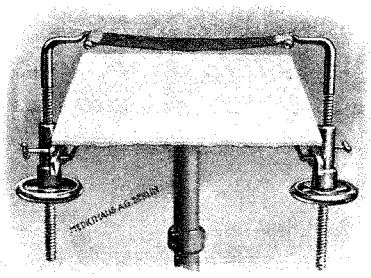

F1/ 59

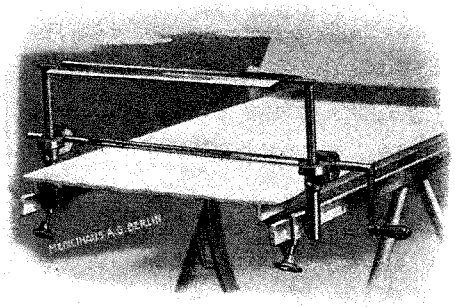

F1/ 62

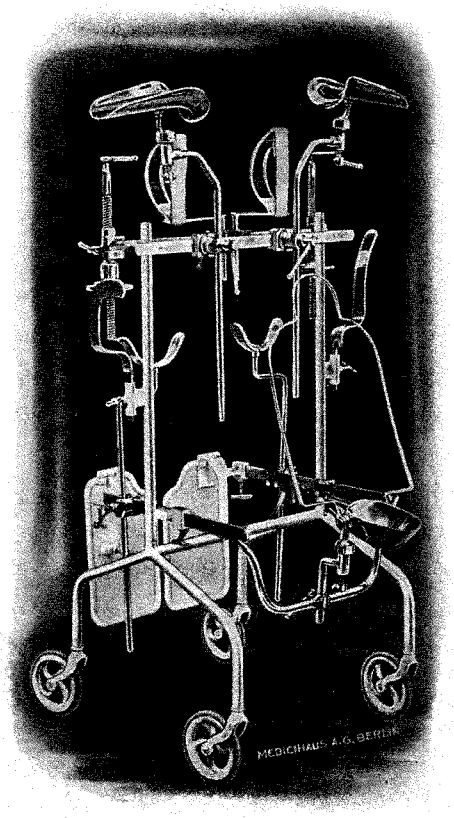

F1/ 80

F1/ 50 **1 Beinfesselriemen,** loser starker Gurt mit vernickelter Schnalle und Metallösen ..... Netto-Gewicht ca. 0,4 kg

F1/ 51 **1 Beinfesselriemen** in Lederausführung mit vernickelten Befestigungskloben ..... Netto-Gewicht ca. 1,0 kg

F1/ 52 **1 Paar Beinhalter, sichelförmig,** mit Stellkloben, ganz vernickelt, Netto-Gewicht ca. 7,0 kg

F1/ 53 **1 Paar Beinhalter nach Göpel-Holzapfel** mit anatomisch geformten Kupferschalen, im Kugelgelenk beliebig verstellbar, ganz vernickelt ..... Netto-Gewicht ca. 9,0 kg

F1/ 54 **1 Paar vernickelte Radialstellkloben** mit Zahnklemmung, für beliebige Einstellung der Beinhalter ..... Netto-Gewicht ca. 1,0 kg

F1/ 55 **1 Paar Handfesseln, Gurten** mit vernickelten Metallklemmen und Laufkloben .....Netto-Gewicht ca. 0,5 kg

F1/ 56 **1 Paar Handfesseln ganz in Lederausführung** Netto-Gewicht ca. 0,5 kg

F1/ 57 **1 Kopflagerungs-Kalotte** aus nicht rostendem, vernickeltem Material, mit Narkosebügel .....Netto-Gewicht ca. 4 kg

F1/ 58 **1 Paar Schulterstützen nach Payr-Stabel,** mit Stellkloben und Schwebegurten, vernickelt ..... Netto-Gewicht ca. 3 kg

F1/ 59 **1 Schwebe-Querlagerungsbrücke nach Prof. Dr. Hoffmeister,** mit Doppelspindel und Quergurt, vernickelt . Netto-Gewicht ca. 6 kg

F1/ 60 **1 Spültrichter nach Dührssen,** aus nicht rostendem Material, mit Befestigungskloben, vernickelt ..... Netto-Gewicht ca. 2 kg

F1/ 61 **1 Paar Thoraxhalter** mit Stellkloben, vernickelt Netto-Gewicht ca. 4 kg

F1/ 62 **1 Nierenbank,** Platte mit Nickelinbelag, vernickelt, bzw. aluminiumbronziert ..... Netto-Gewicht ca. 4 kg

F1/ 70 **Mehrpreis** der Operationstische nach Hahn-Medicihaus für Lieferung **der Lagerungsfläche einschl. der Rückenlehne und Beinlager in Nickelin, blank poliert.**

F1/ 75 **1 Satz Kissen aus Schwammgummi,** ca. 3 cm stark, mit allseitiger Gummihaut und Befestigungsriemen..... Netto-Gewicht ca. 8 kg

F1/ 80 **Transport- und Aufbewahrungsgestell für das Zubehör zum Operationstisch,** auf extra großen Rädern mit Gummibelag, weiß lackemailliert, Aufnahmeschienen vernickelt, 130 cm hoch, 75 cm breit ..... Netto-Gewicht ca. 18 kg

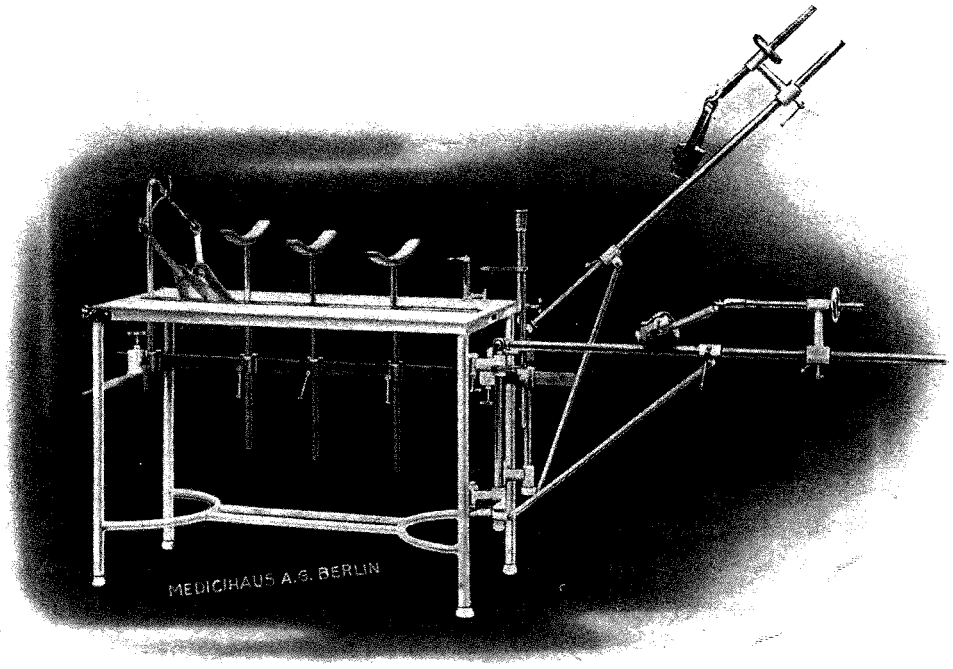

F1/ 90

F1/ 90 **Extensionstisch** Modell Hoffa–Medicihaus

mit 3 Lagerungsbrücken, diese in der Höhe und in der Entfernung verschiebbar, das Extensionsgestänge rotierend für Hub und Senkung, für Ab- und Adduktion der Gliedmaßen. Grobe Einstellung durch den Laufschlitten, feine Einstellung und energischer Extensionszug durch die Spindelradbetätigung. Die Beckenstütze und die Gegenzugeinrichtung ebenfalls verstellbar und abnehmbar, an deren Stelle tritt bei Nichtgebrauch ev. die gleichfalls abnehmbare und verstellbare Rückenlehne. Tischgestell aus Stahlrohr, autogen geschweißt, weiße Ofenlackemaillierung Beckenstütze, Spindelräder, Extensionsstangen und die Beschlagteile vernickelt, Lagerbrücken gepolstert mit abwaschbarem Ledertuchbezug; komplett mit Kopfhalter und Beinfesseln.

Netto-Gewicht ca. 90 kg

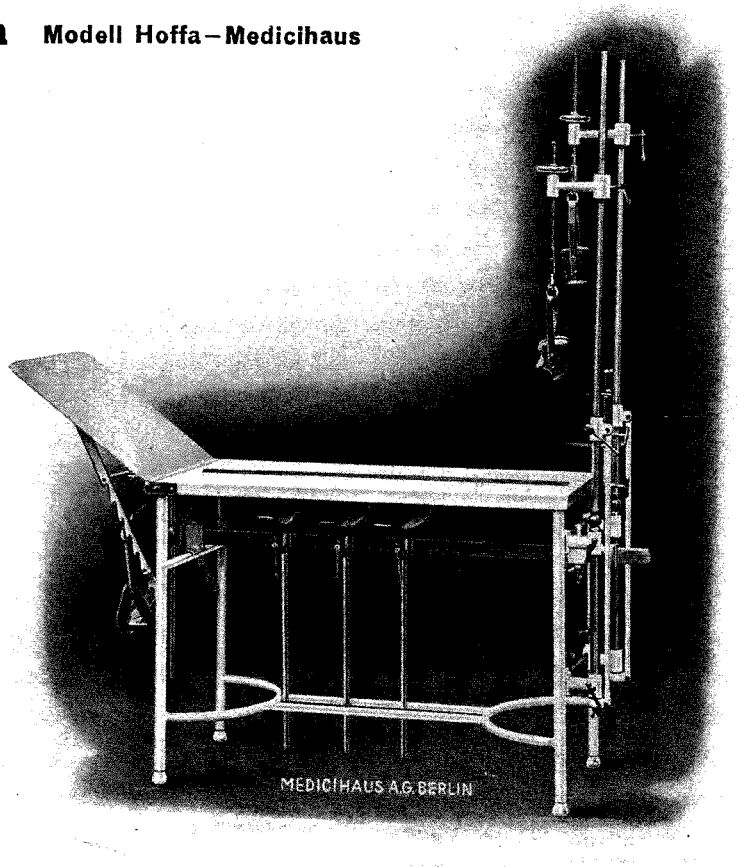

F1/ 90

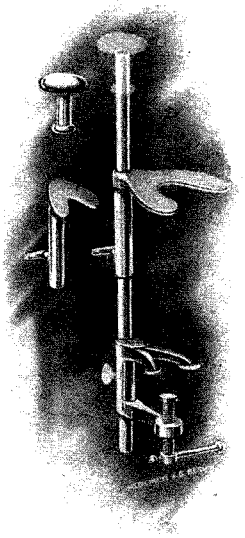

F1/ 100

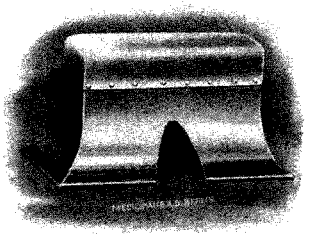

F1/ 101

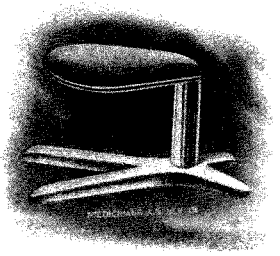

F1/ 102

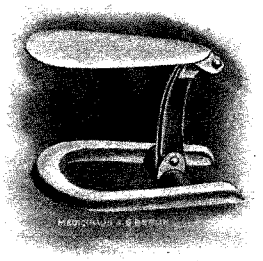

F1/ 103

F1 108

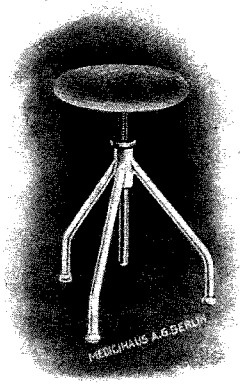

F1/ 101—112

F1/100 Beckenstütze nach Helbing

verstellbar, ganz vernickelt, komplett mit drei Pelotten und Schraubzwinge.

Netto-Gewicht ca. 4 kg

F1/101 Beckenstütze nach Volkmann

polierte Holzbank, Polster mit abwaschbarem Ledertuchbezug.

Netto-Gewicht ca. 1,2 kg

F1/102 Beckenstütze nach Borchardt

schwerer Fuß, ganz vernickelt.

Netto-Gewicht ca. 2,8 kg

F1/103 Beckenstütze nach Borchardt

zusammenlegbar, ganz vernickelt.

Netto-Gewicht ca. 1,5 kg

F1/108 Nackenrolle

50 cm lang, mit abwaschbarem Ledertuchbezug.

Netto-Gewicht ca. 0,5 kg

Drehsessel in Stahlrohrausführung

weiß lackemailliert, in der Höhe von 45 cm auf 65 cm verstellbar
F1/110 mit lackiertem Eisensitz
F1/111 mit poliertem Holzsitz
F1/112 mit Nickelsitz

Netto-Gewicht ca. 5 kg

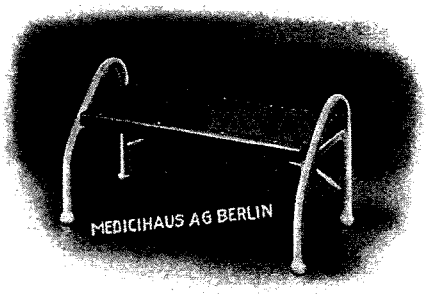

F1/118

F1/118 Aufsteigetritt, einstufig

in Stahlrohrausführung, weiß lackemailliert, Trittfläche 45×25 cm, mit Linoleumbelag und breiter Messingeinfassung. Ganze Höhe 28 cm.

Netto-Gewicht ca. 4 kg

F1/119 Aufsteigetritt, zweistufig

in Stahlrohrausführung, weiß lackemailliert, Trittflächen 45×25 cm, mit Linoleumbelag und breiter Messingeinfassung. Ganze Höhe 48 cm.

Netto-Gewicht ca. 7 kg

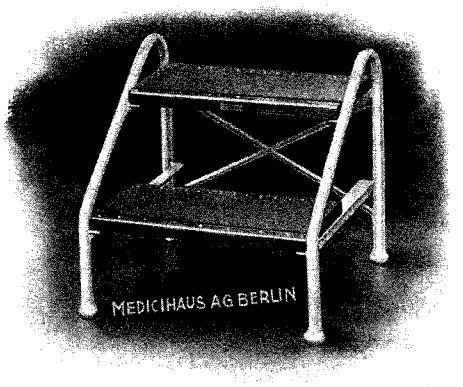

F1/ 119

Spezial-Uhren für den Operationssaal

garantiert staub- und dampfdicht

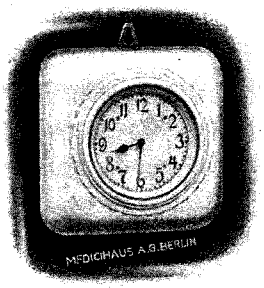

F1/ 124

F1/ 124

Starkes Gehäuse aus weißem Steingut
mit erstklassigem Ankerwerk, 8 Tage gehend,
Größe 30×30 cm

Netto-Gewicht ca. 4 kg

F1/ 125

Starkes Gehäuse aus weißem Steingut
mit erstklassigem Ankerwerk, 8 Tage gehend,
Durchmesser 42 cm

Netto-Gewicht ca. 6 kg

F1/ 125

Sämtliche Möbel werden auf Wunsch in der Lackemaillierung auch **in den von Herrn Prof. Dr. Heller,** St. Georgs-Krankenhaus in Leipzig, **angegebenen Farben geliefert**

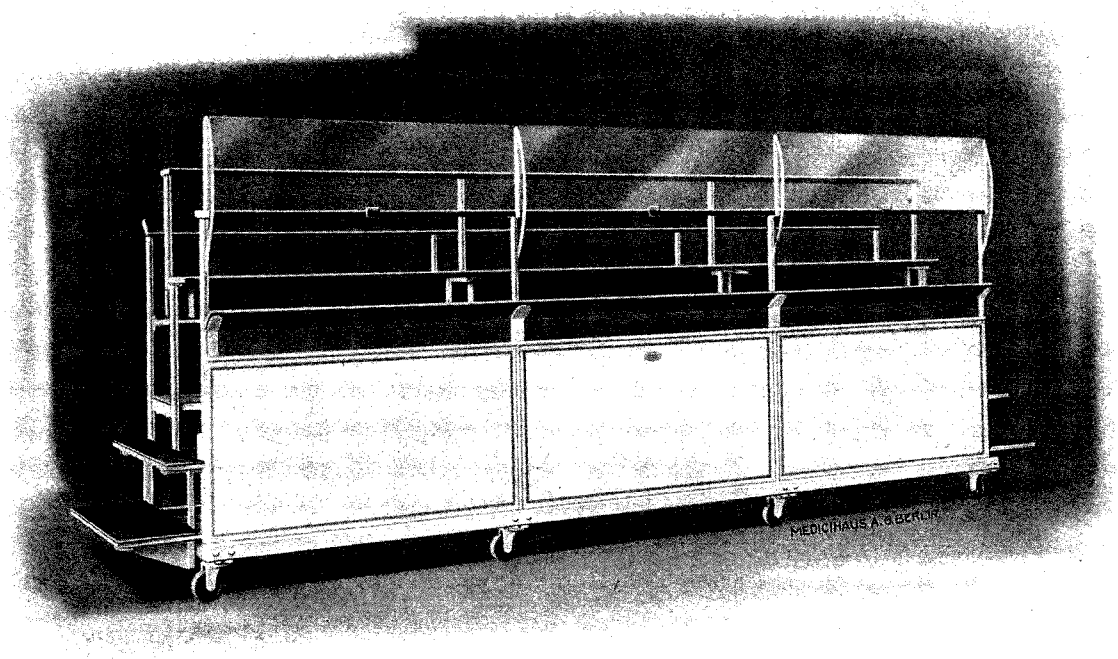

Fahrbare Tribüne für den Operationssaal

**angefertigt für die Chirurgische Klinik der Charité Berlin,
Abt. Geheimrat Prof. Dr. Sauerbruch**

**Wir bitten für Kostenangebote um Einsendung einer Raumskizze
mit kurzer Angabe der besonderen Wünsche**

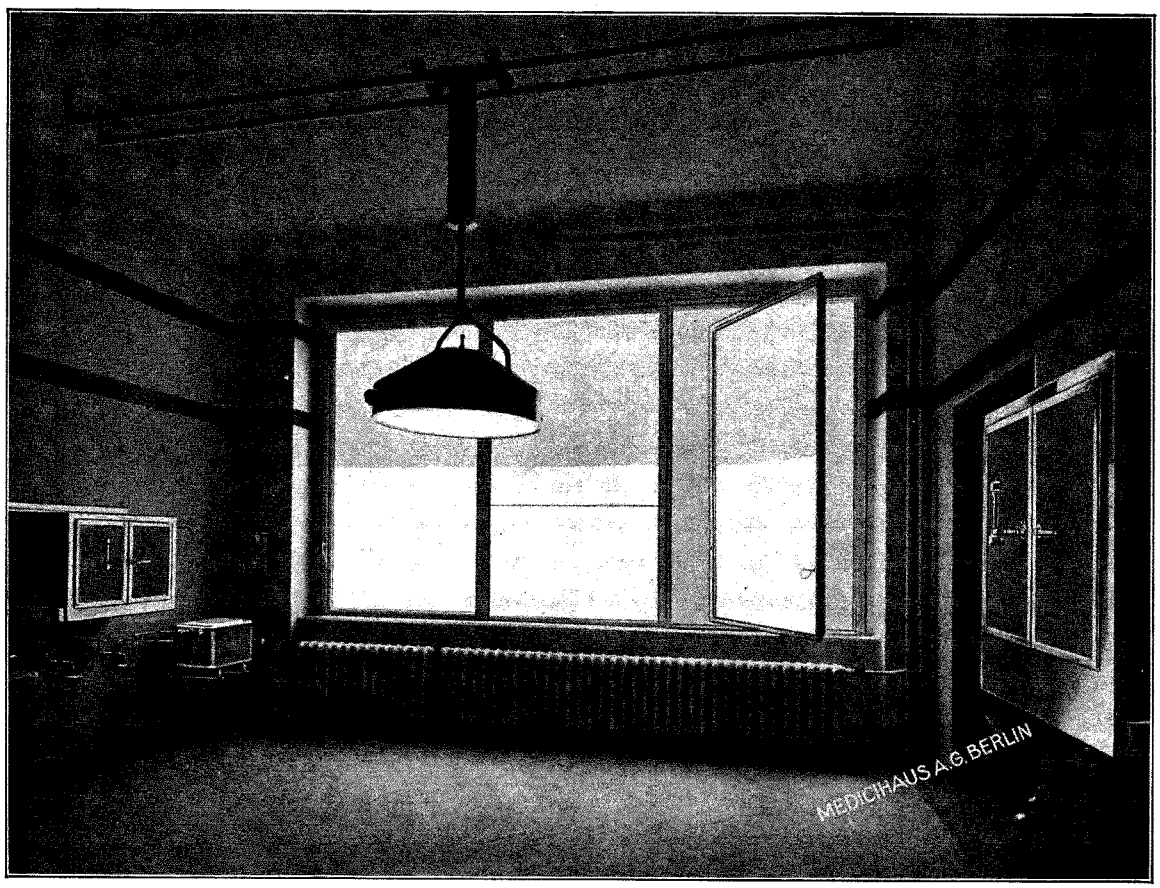

Frontales Operationssaal-Fenster, angefertigt für die Chirurgische Klinik der Charité Berlin' Abt. Geheimrat Prof. Dr. Sauerbruch.

OPERATIONSSAAL-FENSTER

unserer bewährten Spezialkonstruktion entsprechen weitestgehenden Anforderungen:

Größter Lichteffekt!

Einwandfreie Belüftung durch leichtbewegliche Drehflügel mit Zapfen auf Kugel gelagert!

Doppelverglasung aus Spiegelglas, garantiert luftdicht und Schweißwasserbildung verhindernd! Mattierung nach Wunsch.

Unbedingte Staub-, Regen- und Zugluftdichtigkeit!

Schwere Eisenkonstruktion aus Medicihaus-Spezialprofilen!

Projektausarbeitung und Vertreterbesuch kostenlos und unverbindlich.

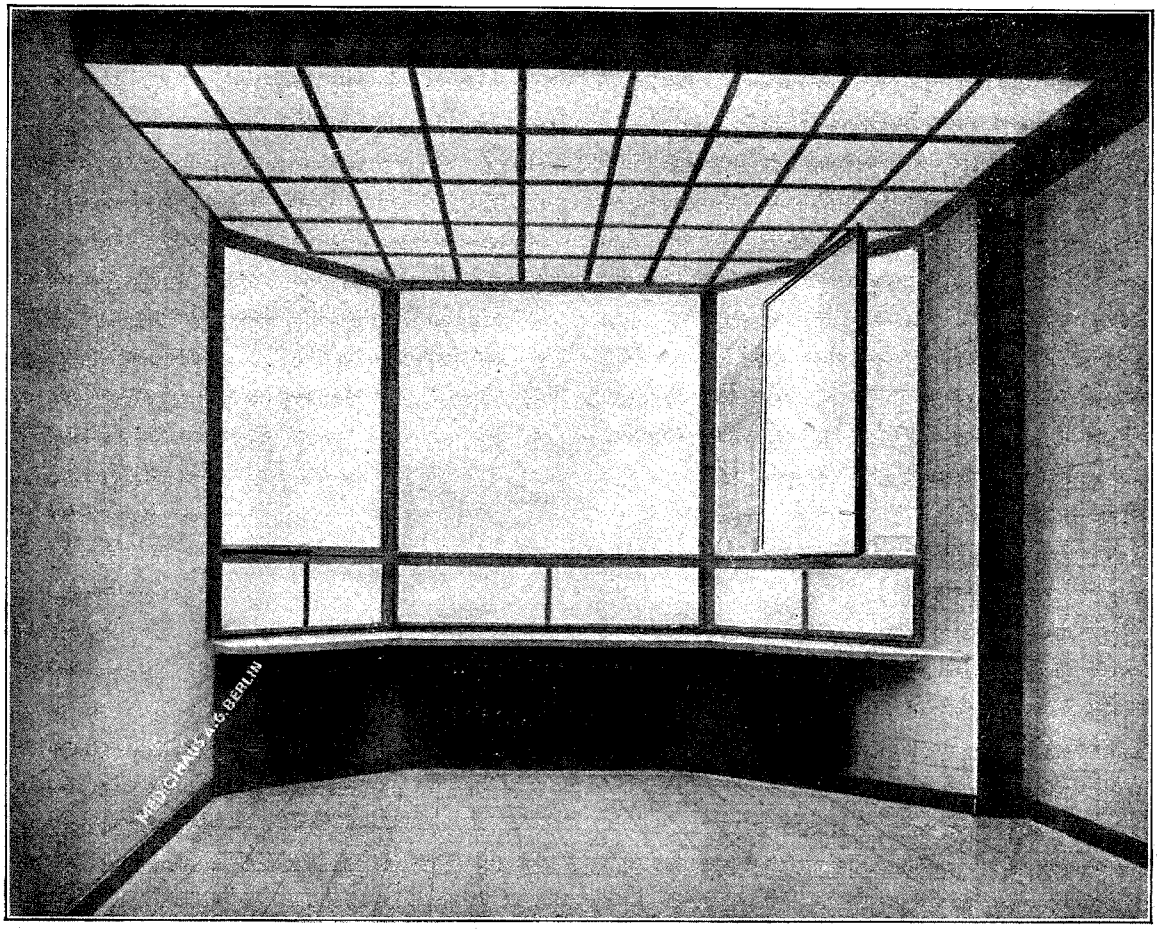

Operationssaal-Fenstervorbau, angefertigt für das St. Elisabeth-Krankenhaus in Oberhausen.

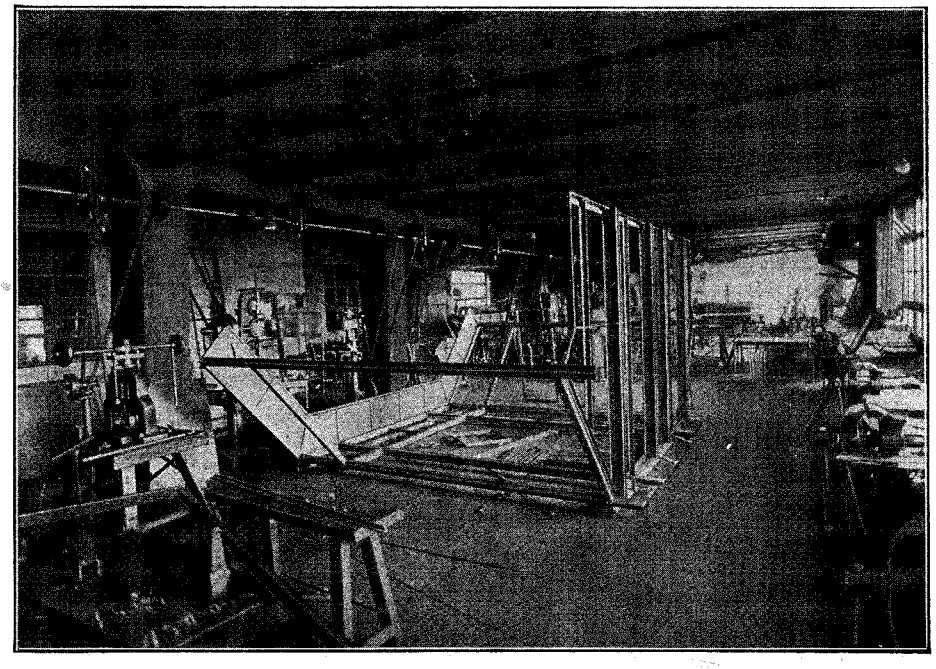

Aus unserer Fabrik: Teilansicht der Abteilung für Fensterbau.

Ansicht der für das St. Josephs-Krankenhaus in Berlin-Tempelhof angefertigten Operationssaal-Fenstervorbauten in unserer seit vielen Jahren bewährten Spezial-Konstruktion

Wir stellen in eigenen Fabrikbetrieben her:

Operationssaal-Fenster
Operations- und Krankenmöbel
Mediko-mechanische Apparate

Wir besitzen eine leistungsfähige Spezial-Werkstätte

für Reparaturen und für die Ausarbeitung von Erfindungen in Instrumenten und medizinischen Apparaten

Medicinisches Waarenhaus A.-G., Berlin NW 6

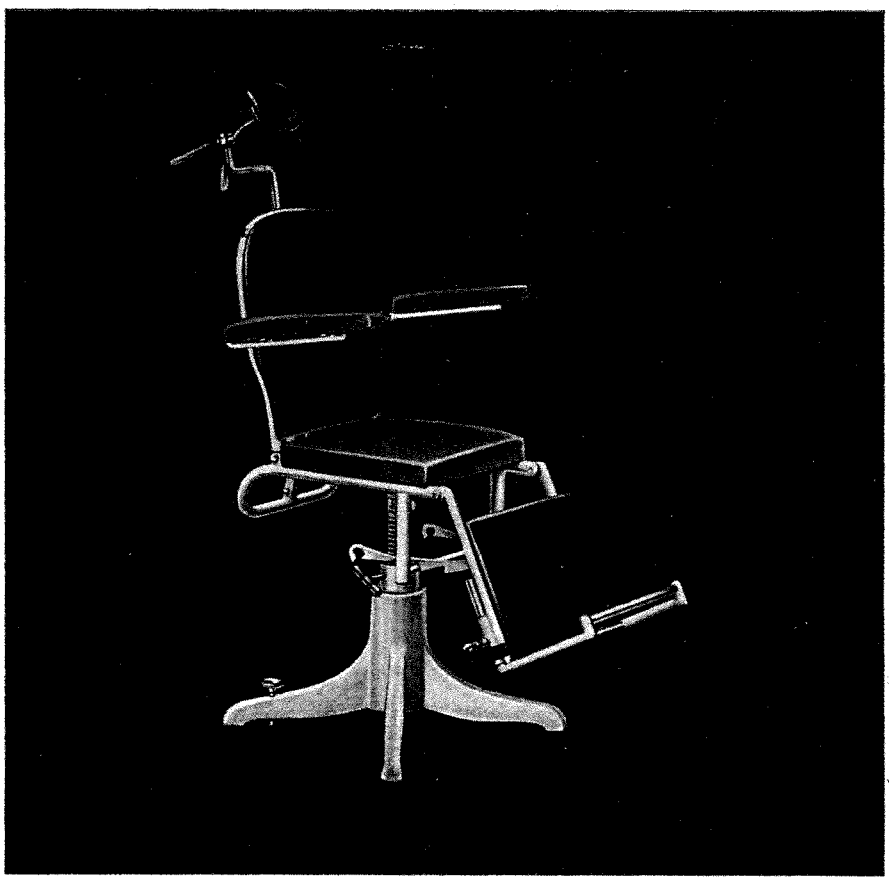

MÖBEL ZUR UNTERSUCHUNG BESTRAHLUNG UND MASSAGE

BERLIN
MEDICINISCHES WAARENHAUS A.-G.
KARLSTR. 31

SPEZIALFABRIK
FÜR
AERZTE- U. KRANKENHAUS-EINRICHTUNGEN

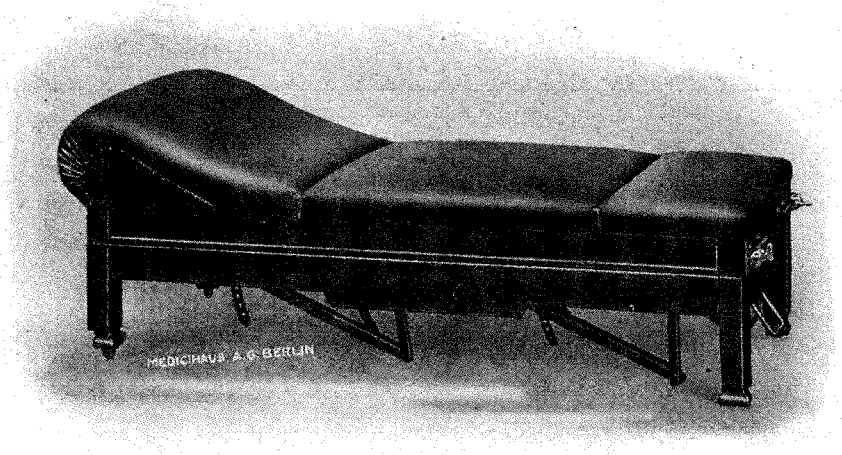

F2/ 1

F2/ 1 Original-Untersuchungs-Diwan

Modell Medicihaus (D. R. G. M.)

Verstellbar in jede gewünschte Höhe, **mit automatischer Lösung der Höhenstellung durch Pedaldruck,** reibende Teile in Metallhülsen gelagert, Lagerfläche dreiteilig, jedes Teil für sich verstellbar.

Vorzüge: Raumersparnis, große Haltbarkeit, da aus Hartholz hergestellt. Ia Polsterung mit abwaschbarem Ledertuchbezug, daher leicht desinfizierbar. Bequeme Handhabung.

Zubehör: Komplette vernickelte Stützengarnitur und das Zinkspülbecken.

Lagerfläche 190×70 cm, niedrigste Stellung 52 cm, höchste Stellung 100 cm.

Netto-Gewicht komplett ca. 80 kg

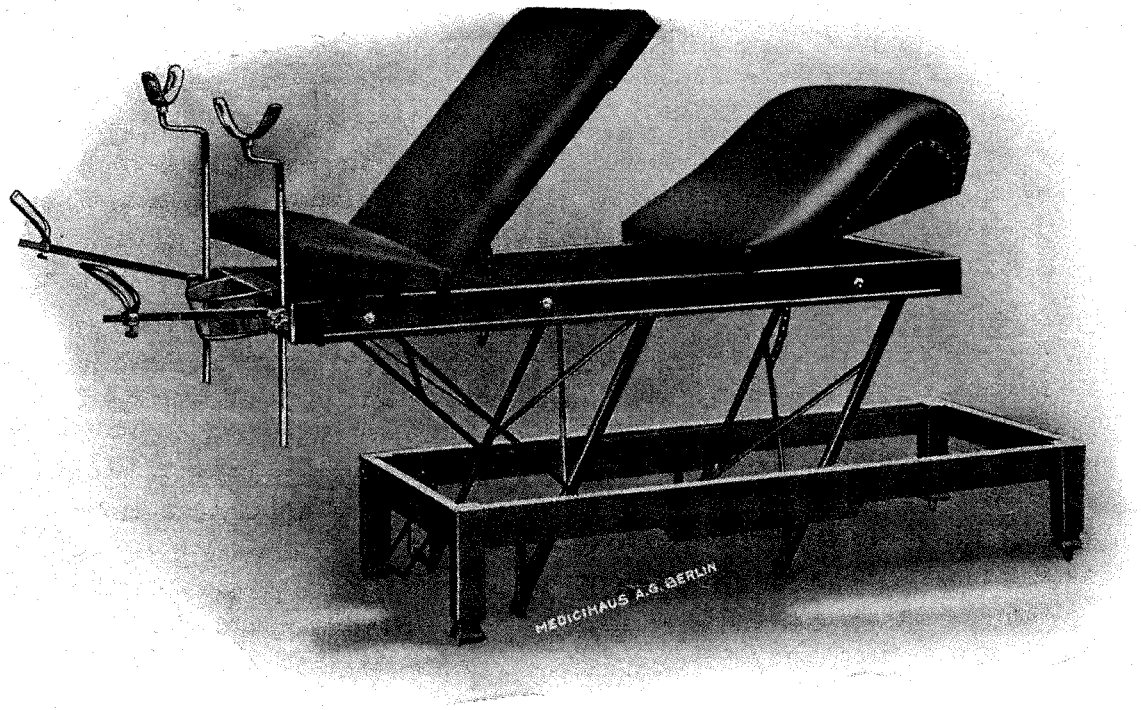

F2/ 1 hoch gestellt

F2/ 2 u. 3

Untersuchungs-Diwan

starkes Holzgestell mit guter Sprungfederpolsterung, mit abwaschbarem, braunem Ledertuchbezug, auf Rollen; 180 cm lang, 80 cm breit, 45 cm hoch.

F2/ 2 Der Diwan mit verstellbarem Kopfteil.

F2/ 3 Der Diwan mit festem Kopfteil.

Netto-Gewicht ca. 36 kg

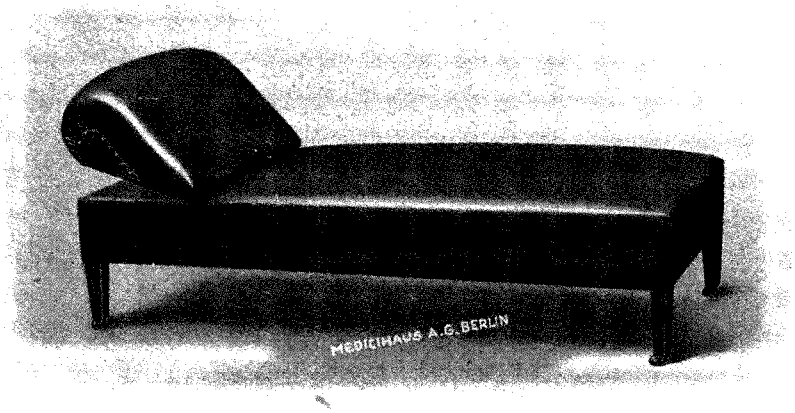

F2/ 2

F2/ 4

Untersuchungs-Diwan

auf starkem Stahlrohr-Unterbau, autogen geschweißt, Unterbau weiß lackemailliert, Ia Polsterung mit Sprungfederung, **Kopfteil verstellbar;** mit Ia abwaschbarem Ledertuchbezug, Farbe des Bezuges nach Wahl weiß, braun oder andersfarbig; 185 cm lang, 80 cm breit, 55 cm hoch.

Netto-Gewicht ca. 42 kg

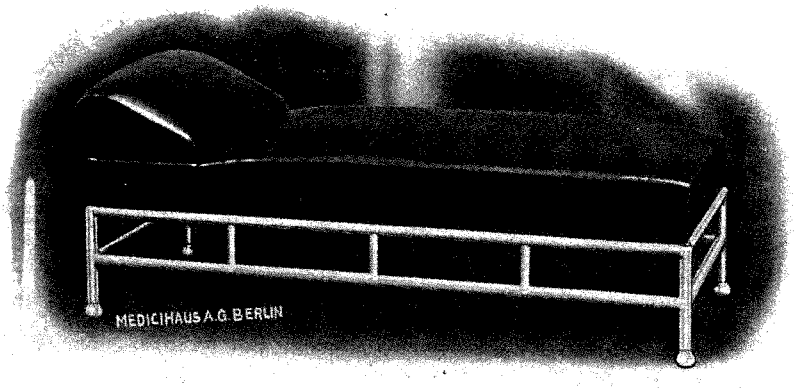

F2/ 4

F2/ 5

Diwan zur Untersuchung und Bestrahlung

starkes Holzgestell ohne Rollen, gute Polsterung mit Sprungfederung, mit Ia abwaschbarem, braunem Ledertuchbezug, **Kopfteil verstellbar;** 180 cm lang, 80 cm breit, 65 cm hoch.

Netto-Gewicht ca. 35 kg

F2/ 5

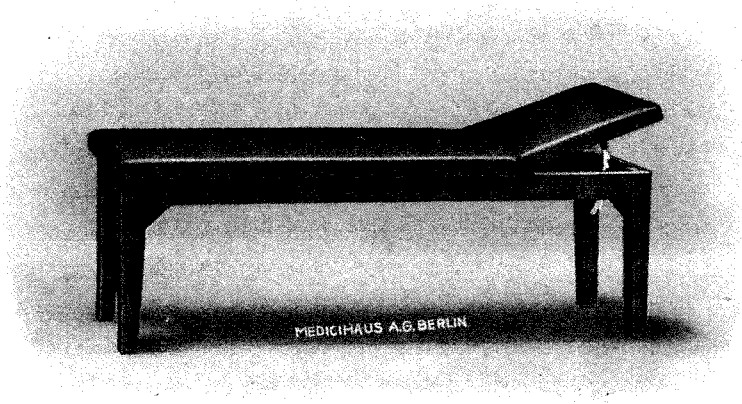

F2/ 8

F2/ 8

Massage- und Bestrahlungs-Bank

mit verstellbarer Kopflage, solides dunkelgebeiztes Holzgestell, Polster mit braunem, abwaschbarem Ledertuch bezogen; Liegefläche 190×55 cm, Höhe 65 cm

Netto-Gewicht ca. 32 kg

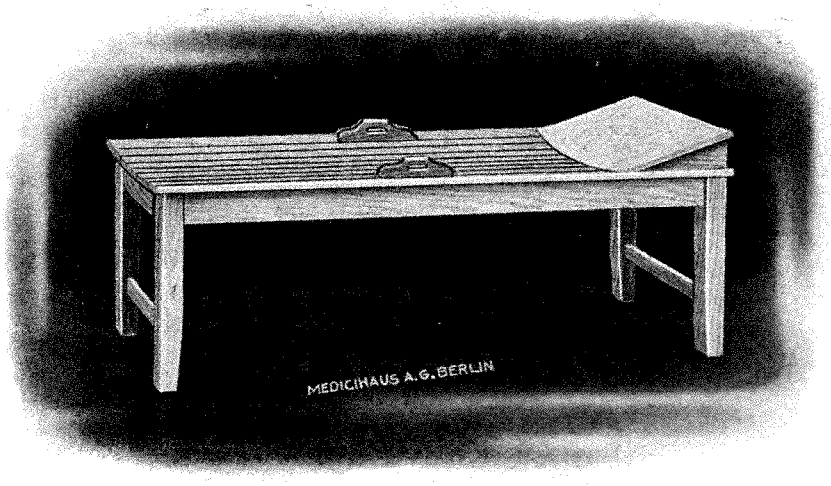

F2/ 9

F2/ 9

Massage-Bank

ganz in Holzausführung, geölt und lasiert, **mit abnehmbarem Kopfteil,** abgerundeten und nach der Mitte gewölbten Holzstäben und seitlichen Haltegriffen. Länge 200 cm, Breite 65 cm, Höhe 70 cm

Netto-Gewicht ca. 28 kg

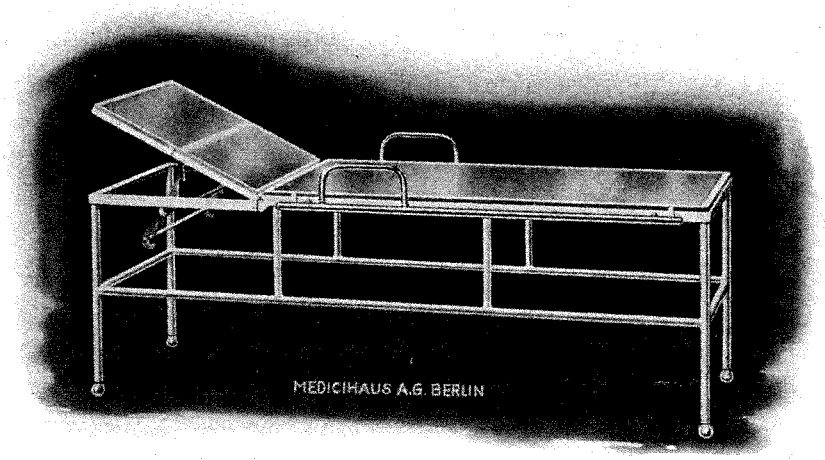

F2/ 10

F2/ 10

Massage-Bank

Stahlrohrausführung, autogen geschweißt, weiß lackemailliert, **Kopflage verstellbar, Belag aus starkem Rohglas** mit allseitig polierten Kanten, die Handgriffe und Seitenschienen aus vernickeltem Messing. Liegefläche 190×60 cm, Höhe 70 cm

Netto-Gewicht komplett ca. 105 kg

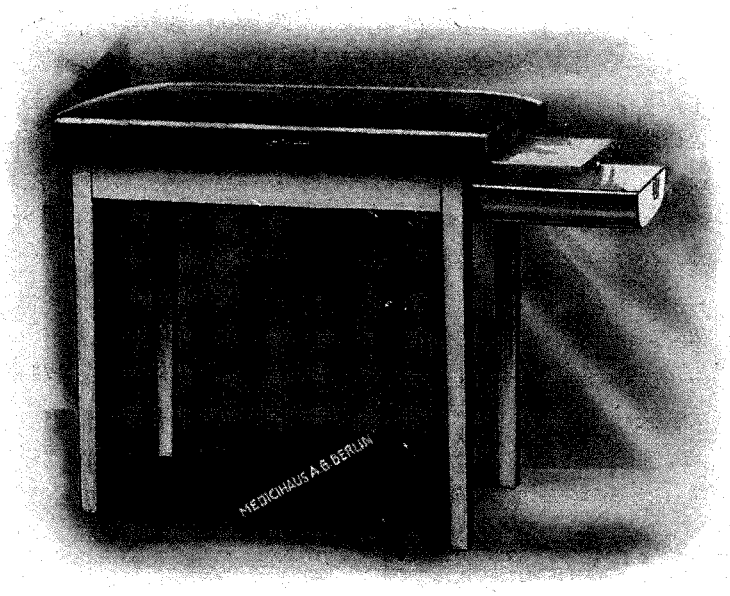

F2/ 12

F2/ 12 **Kinder-Untersuchungstisch**

Holzausführung, weiß lackiert, Tischplatte mit festem Polster, dieses mit abwaschbarem Ledertuch bezogen, mit ausziehbarer Verlängerungs- bzw. Abstellplatte, mit einschiebbarem Zinkspülkasten. Tischplatte, 100×60 cm, Höhe 85 cm, Verlängerungsplatte ca. 50×40 cm. Netto-Gewicht komplett ca. 22 kg

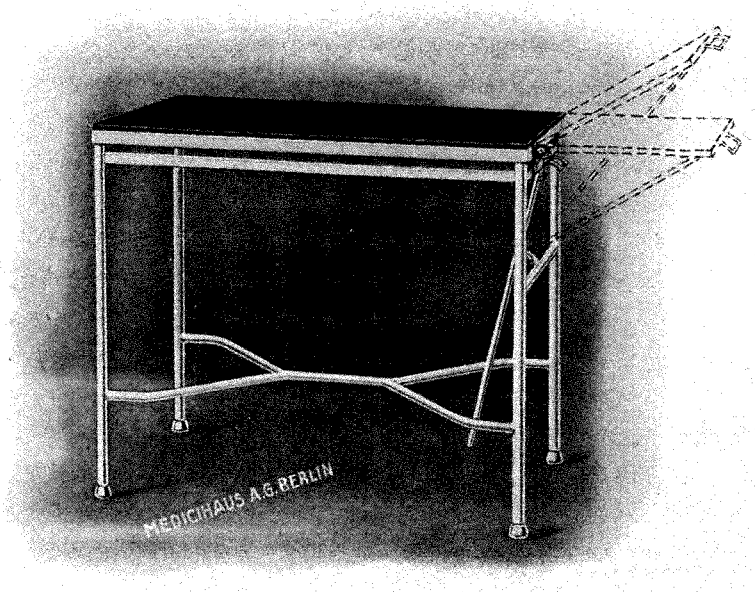

F2/ 13

F2/ 13 **Kinder-Untersuchungstisch**

Stahlrohrausführung, autogen geschweißt, weiß lackemailliert, die Tischplatte, auch die herausziehbare, in jeder Stellung feststellbare Verlängerungsplatte mit Filzplattenpolster mit abwaschbarem Ledertuchbezug versehen. Die Verlängerungsplatte kann auch als Rückenteil verwandt werden. Tischplatte 100×60 cm, Höhe 85 cm, Verlängerungsplatte ca. 50×40 cm. Netto-Gewicht komplett ca. 32 kg

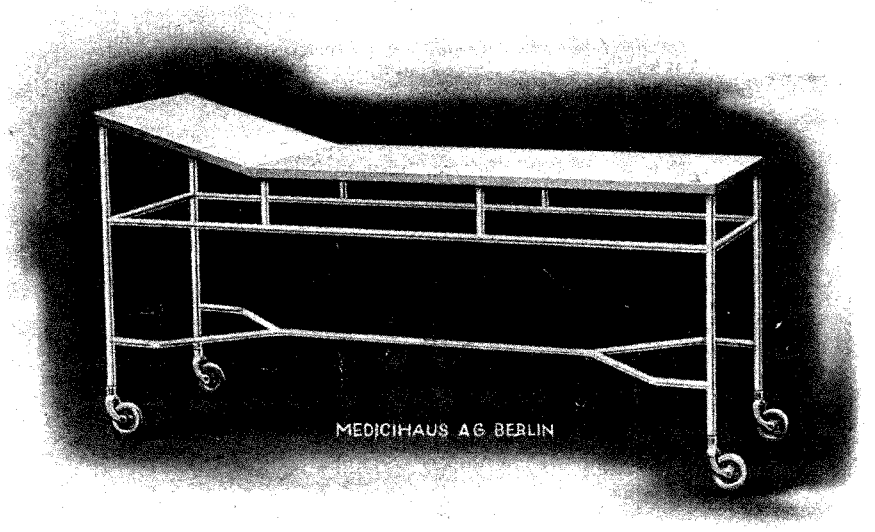

F2/ 17

Verband- und Untersuchungstisch mit fester Kopferhöhung

Untergestell in Stahlrohrausführung, autogen geschweißt, Tisch weiß lackemailliert.
Größe der Lagerfläche aus Metall 190×60 cm, Höhe 83 cm

F2/ 16 Tisch ohne Rollen ..... Netto-Gewicht ca. 54 kg
F2/ 17 Tisch auf großen leichtlaufenden Gummirädern Netto-Gewicht ca. 58 kg

Verband- und Untersuchungstisch mit verstellbarer Kopferhöhung

Untergestell in Stahlrohrausführung, autogen geschweißt, Tisch weiß lackemailliert.
Größe der Lagerfläche aus Metall 190×60 cm, Höhe 83 cm

F2/ 18 Tisch mit vier großen leichtlaufenden Gummirädern ohne Feststellvorrichtung ..... Netto-Gewicht ca. 60 kg
F2/ 19 Tisch am Kopfende mit Feststellvorrichtung an den beiden Rädern ... Netto-Gewicht ca. 62 kg

F2/ 20 Kissenbelag

starkes Filzplattenpolster mit abwaschbarem braunem Ledertuchbezug, passend zu den Tischen **F2/ 16** bis 19
Netto-Gewicht ca. 6 kg

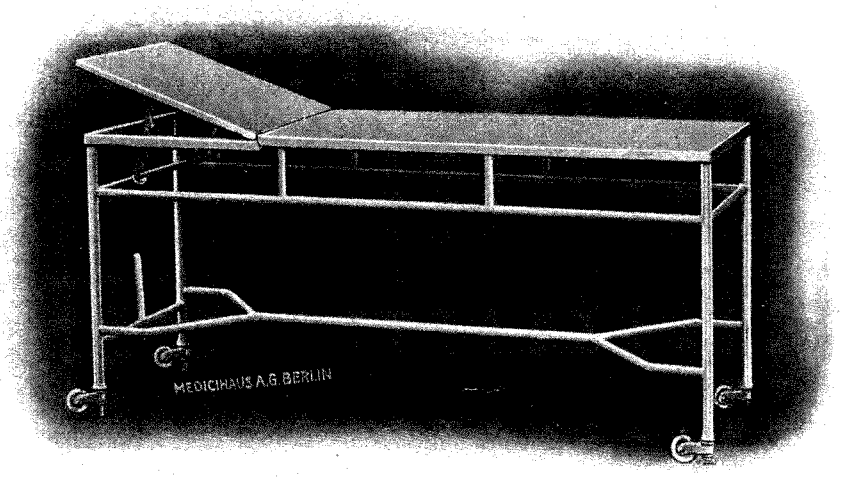

F2/ 19

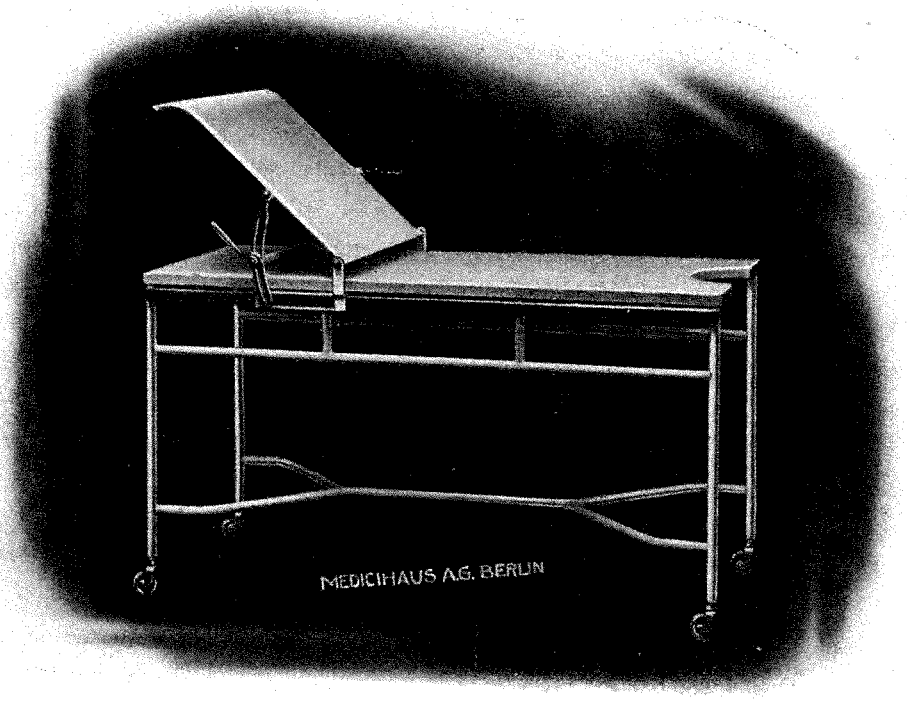

F2/ 21

F2/ 21 Untersuchungs- und Operationstisch Modell Medicihaus-Breslau

In Stahlrohrausführung, Größe der Metall-Lagerfläche ohne Rückenlehne 150×60 cm, Rückenlehne verstellbar und verschiebbar, Tisch weiß lackemailliert und auf großen Gummirädern ..... Netto-Gewicht ca. 60 kg

F 2/ 22 **Rollen-Ausschalt-Vorrichtung hierfür** ..... Netto-Gewicht ca. 2 kg
F 2/ 23 **Vernickelte Kniestützen mit Laufkloben** ..... Netto-Gewicht ca. 8 kg
F 2/ 24 **Kissenbelag mit abwaschbarem Ledertuch** ..... Netto-Gewicht ca. 6 kg

F2/ 25

Untersuchungs- und Operations-Tisch

Modell Medicihaus-Pollux

Universalmodell für horizontale sowie gynäkologische Lagerung einschließlich der Trendelenburg-Lagerung.

Stahlrohrausführung, autogen geschweißt, Beinlagerungsplatten verstellbar und abnehmbar, ausziehbares Zink-Spülbecken; Knie- und Fersenstützen, sowie die Beschlagteile vernickelt, Tisch weiß lackemailliert, Lagerfläche mit Kissenbelag mit abwaschbarem Ledertuchbezug, Auftritt mit Linoleum belegt.

Netto-Gewicht komplett ca. 52 kg

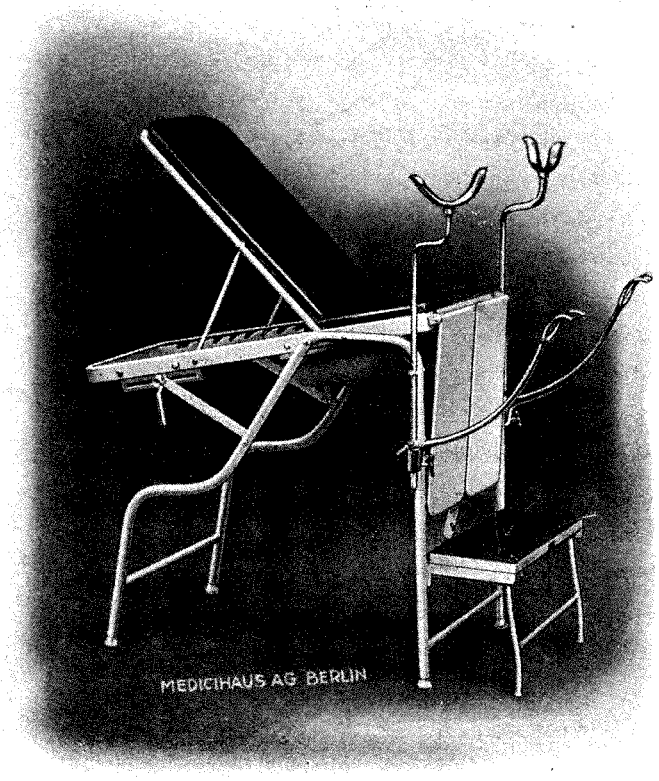

F2/ 25

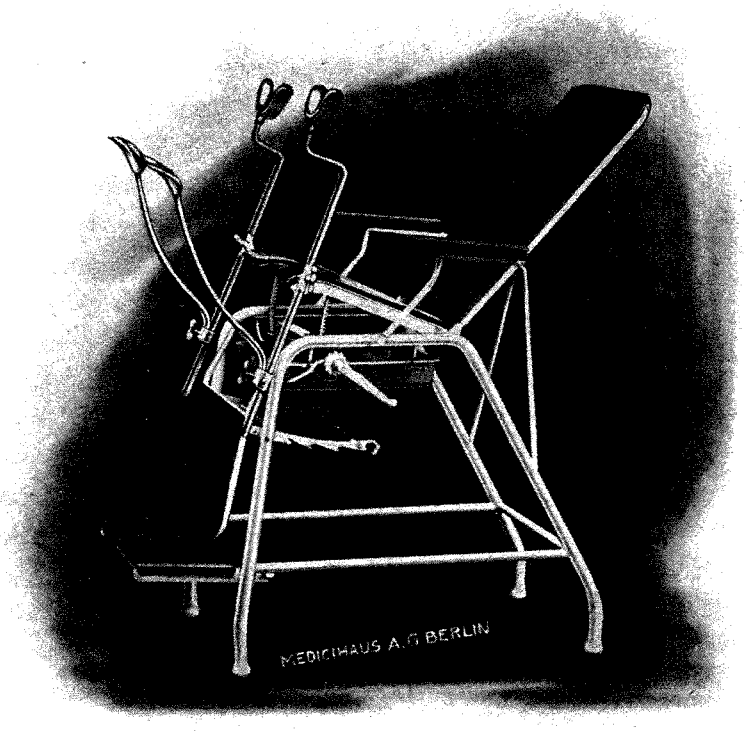

F2/ 28

F2/ 28 Untersuchungs- und Operationsstuhl Modell Medicihaus-Castor I

Stahlrohrausführung, autogen geschweißt, Beckenhochlagerung durch Kurbelmechanismus, Rückenlehne und Beinlagerung verstellbar, letztere auch abnehmbar, Auftritt mit Linoleumbelag und aufklappbar, Sitzplatte mit Ausschnitt, ausziehbares Zink-Spülbecken. Rückenlehne, Sitz, Beinlagerung und Armlehnen haben Polster mit abwaschbarem Ledertuchbezug; Knie- und Fersenstützen, sowie alle Beschlagteile vernickelt, Gestell weiß lackemailliert. Netto-Gewicht komplett ca. 52 kg

F2/ 29 Untersuchungs- und Operationsstuhl Modell Medicihaus-Castor II

Ausführung wie Nr. 28, jedoch **ohne Beckenhochlagerung und nur mit sichelförmigen aluminium-bronzierten Kniestützen.** Netto-Gewicht komplett ca. 48 kg

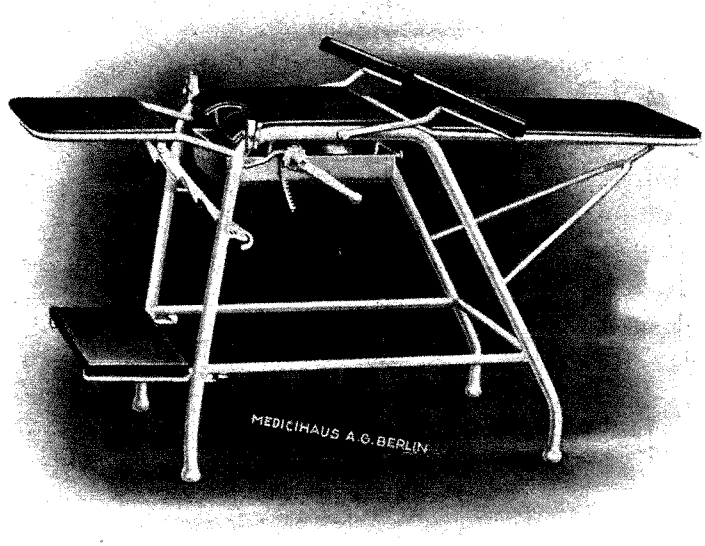

F2/ 28

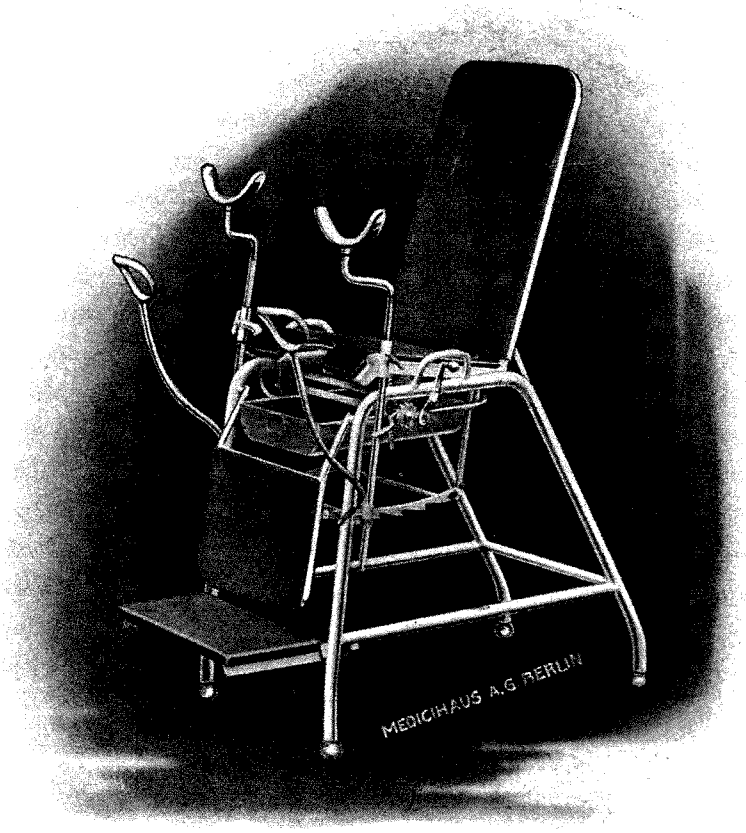

F2/ 30

F2/ 30

Untersuchungs- und Operationsstuhl

Modell Medicihaus-Castor III

Stahlrohrausführung, autogen geschweißt, Beckenhochlagerung durch Kurbelmechanismus, Rückenlehne und Beinlagerung verstellbar, letztere auch abnehmbar, Auftritt mit Linoleumbelag und aufklappbar, Sitzplatte mit Ausschnitt, ausziehbares Zink-Spülbecken, Rückenlehne, Sitz und Beinlagerung haben Polster mit abwaschbarem Ledertuchbezug. Knie- und Fersenstützen sowie die Beschlagteile aluminiumbronziert, Gestell weiß lackemailliert.

Netto-Gewicht komplett ca. 50 kg

F2/ 31

Untersuchungs- und Operations-Stuhl

Modell Bumm-Medicihaus

Neue verbesserte Konstruktion. Stahlrohrausführung, autogen geschweißt, auf großen Gummirädern, Rückenlehne verstellbar, mit starkem Kissenbelag mit abwaschbarem Ledertuchbezug, Beinhalter durch Radialkloben in jedem Winkel verstellbar, Auftrittvorrichtung und der große Zinkspülkasten mit Siebeinsatz einschiebbar. Kniestützen, Radialkloben, Handstützen und alle Beschlagteile vernickelt. Gestell weiß lackemailliert.

Netto-Gewicht komplett ca. 55 kg

F2/ 32 Derselbe Stuhl, jedoch anstatt mit sichelförmigen Beinstützen mit rinnenförmigen Beinhaltern nach Göpel-Holzapfel
(Abbildung Seite 16).

Netto-Gewicht komplett ca. 60 kg

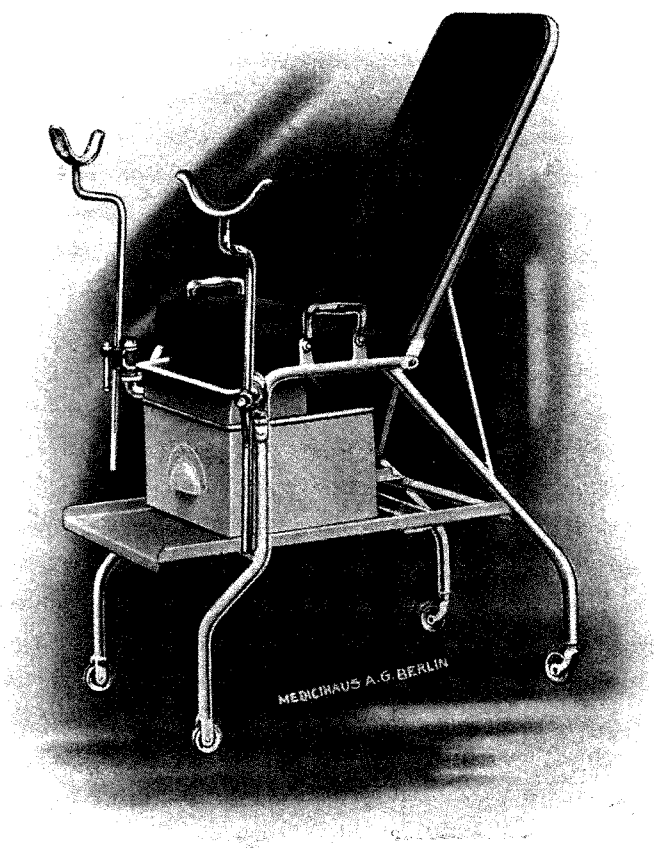

F2/ 31

F2/ 33

Untersuchungs- und Operationsstuhl

Modell Sims-Bumm

Stahlrohrausführung, autogen geschweißt, Beckenhochlagerung durch Kurbelmechanismus, Rückenlehne und Beinlager verstellbar, der mit Linoleum belegte Auftritt kann durch Umlegen zur Verlängerung der Beinlagerung verwandt werden. Glasspülbecken in Metallkorb, Rückenlehne, Sitz und Beinlager mit Kissenbelag mit abwaschbarem Ledertuchbezug. Mit Knie- und Fersenstützen, diese, die Handstützen und sämtliche Beschlagteile vernickelt, Gestell weiß lackemailliert.

Netto-Gewicht komplett ca. 53 kg

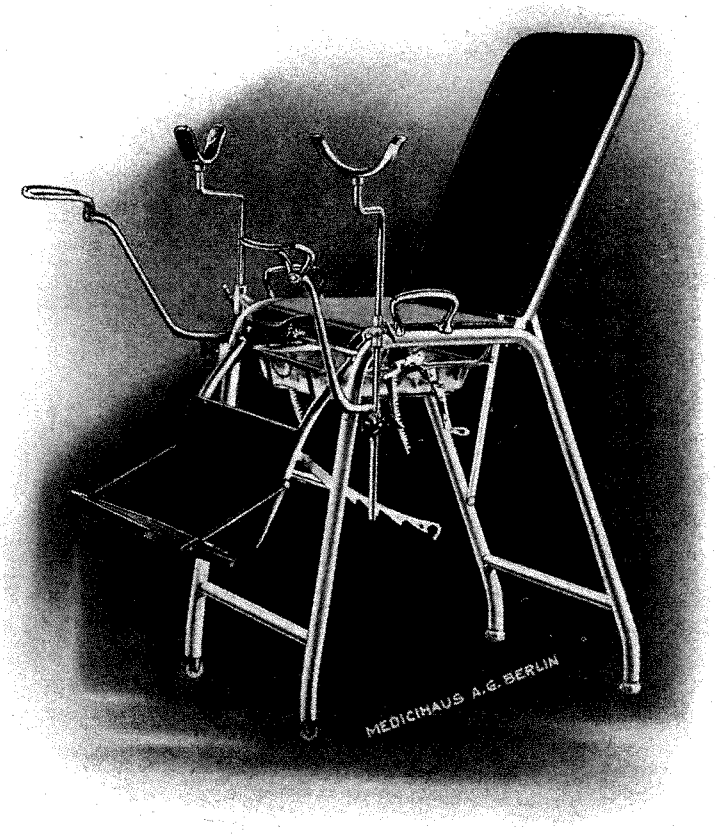

F2/ 33

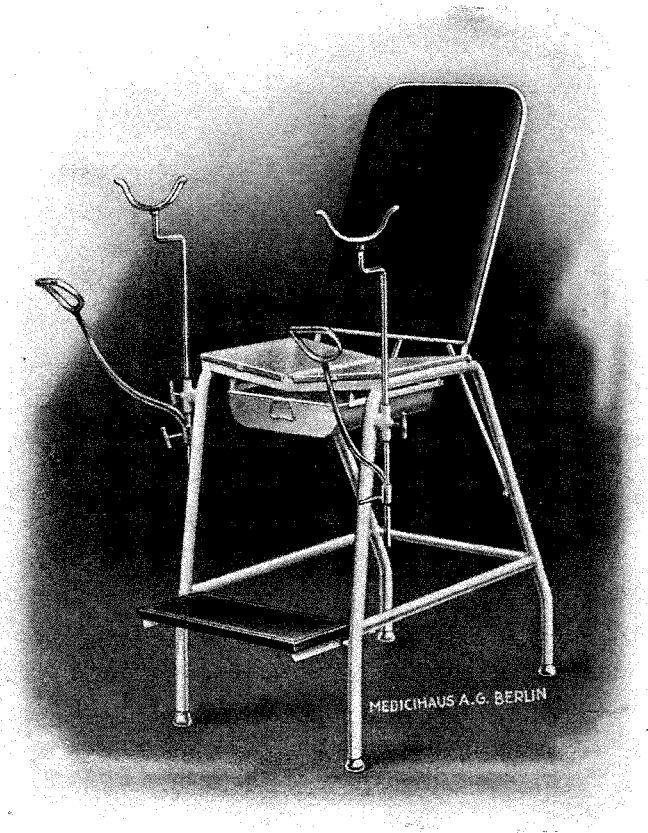

F2/ 34

F2/ 34

Untersuchungs-Stuhl

Modell Goldscheider-Medicihaus

Stahlrohrausführung, autogen geschweißt, Rückenlehne bis zur Horizontallage verstellbar, mit Kissenbelag mit abwaschbarem Ledertuchbezug, Gesäßplatte mit starkem, geteiltem Rohglasbelag, alle Kanten poliert, die Glasplatten mit Neigung nach der Mittellängslinie, darunter das herausziehbare Zink-Spülbecken; Knie- und Fersenstützen sowie die Beschlagteile vernickelt, Gestell weiß lackemailliert, der aufklappbare Auftritt mit Linoleum belegt.

Netto-Gewicht komplett ca. 36 kg

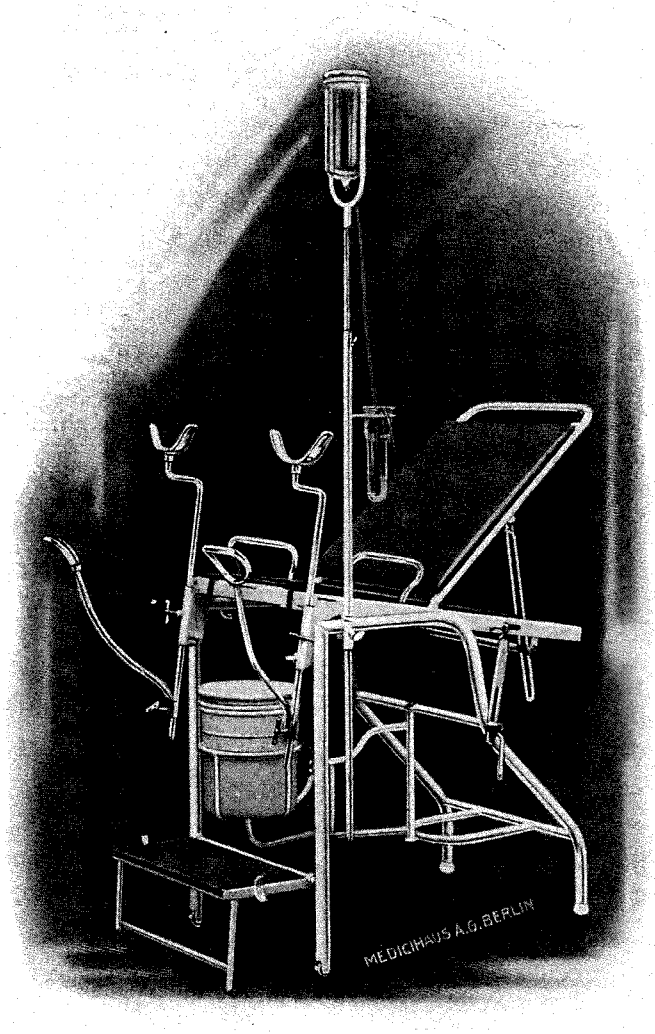

F2/ 35

F2/ 35

Untersuchungs- und Operations-Tisch

Modell „Lindavia"

Dieser Universaltisch eignet sich für alle Untersuchungen und Eingriffe in der allgemeinen Praxis sowie Gynäkologie und Urologie. Die auf der Abbildung nicht angebrachten geteilten Beinlager sind mit einem Handgriff abnehmbar, Rückenlehne sowie die ganze Tischfläche sind verstellbar, so daß Beckenhochlagerung und Trendelenburg-Steillage leicht hergestellt werden können.

Stahlrohrausführung, autogen geschweißt, der Emaille-Spüleimer in herausschwenkbarem Metallkorb, mit kompletter verstellbarer und abnehmbarer Irrigatorvorrichtung, Rückenlehne und Sitz mit Kissenbelag mit abwaschbarem Ledertuchbezug; mit verstellbaren Knie- und Fersenstützen, diese wie auch die Handstützen und sämtliche Beschlagteile vernickelt, Gestell weiß lackemailliert, der aufklappbare Auftritt mit Linoleumbelag.

Netto-Gewicht komplett ca. 68 kg

F2/ 36 **Kopflagerungs-Kalotte**

hierzu, mit Narkosenbügel, alle Teile vernickelt. (Zur Trendelenburg-Steillage usw. am Sitzende anzubringen)

Netto-Gewicht ca. 6 kg

Sämtliche Operations-Möbel werden in unseren eigenen, neuzeitlich eingerichteten Fabrikbetrieben hergestellt

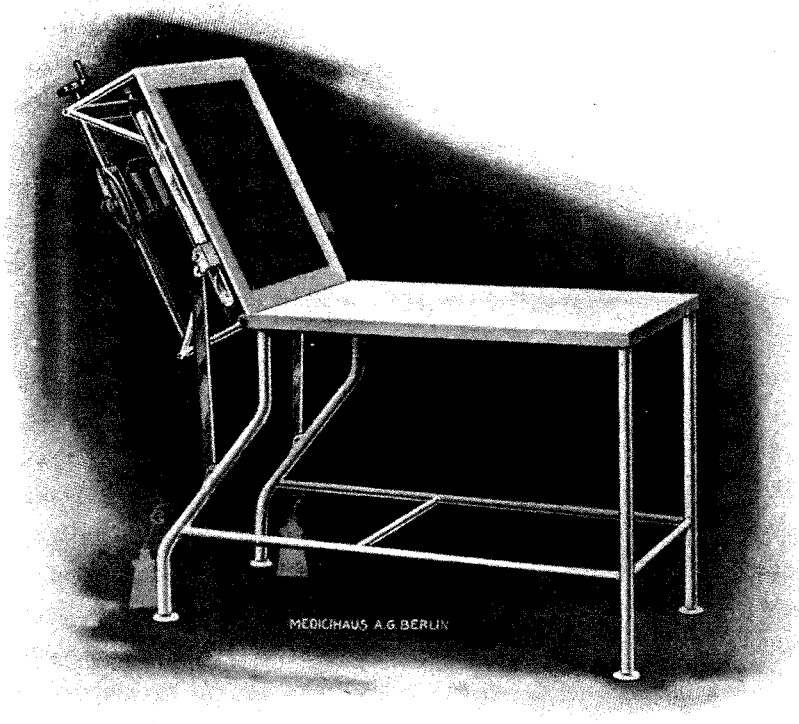

F2/ 39

F2/ 39

Liegetisch

zur Durchführung von Lungenuntersuchungen u. -Operationen unter gleichzeitiger Vornahme der Röntgen-Durchleuchtung

Modell Medicihaus D.R.P.a.

Dieser neue Spezialtisch gestattet bei jedem Kranken auf diesem Tisch sowohl bei Untersuchungen wie auch während Operationen **Röntgendurchleuchtungen** in den verschiedensten Körperlagen **außerhalb des Röntgenzimmers vorzunehmen.**

Die Aufnahme-Vorrichtung für die Röntgenröhre ist unter dem beweglichen Auflageteil so angeordnet, daß sich dieselbe nach allen Richtungen bewegen läßt. Tischgestell aus Stahlrohr, autogen geschweißt, weiß lackemailliert, Auflageteil mit Aluminiumschutzplatte, Stellschrauben usw. vernickelt. Netto-Gewicht ca. 40 kg

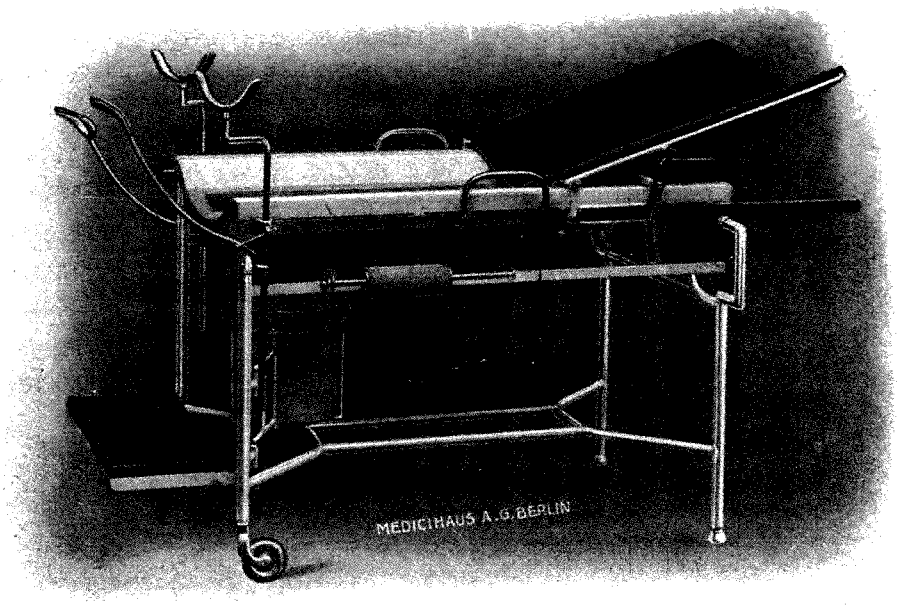

F2/ 40

F2/ 40 Kystoskopier-Tisch

in Stahlrohrausführung, mit nach innen gewölbter Lagerfläche, deren Mittelteil mit einer Aluminiumschutzplatte versehen ist; verstellbare Rückenlehne mit Ledertuchpolster, Einrichtung zur Aufnahme einer Bukyblende, vernickelte Stützgarnitur, aufklappbarer Auftritt mit Linoleumbelag, schwenkbarer Emaille-Eimer. Tisch weiß lackemailliert. Beschlagteile vernickelt. Netto-Gewicht komplett ca. 70 kg.

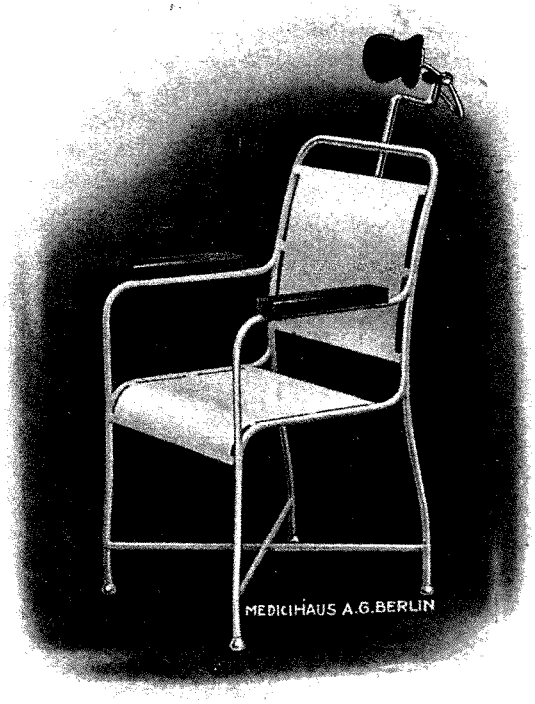

F2/ 41

F2/ 41

Untersuchungs-Stuhl

für ohrenärztliche Zwecke

Stahlrohrausführung, autogen geschweißt, weiß lackemailliert, Sitz und Rückenlehne aus Metall, mit verstellbarem Kopfhalter nach Hartmann, Schaft und Gelenkteile des Kopfhalters vernickelt, Kopfauflage mit Lederpolster, Armlehnen mit abwaschbarem, braunem Ledertuchbezug.

Netto-Gewicht ca. 10 kg

F2/ 42

Untersuchungs-Stuhl

„Kaposella-Medicihaus" D.R.G.M.

Stahlrohrausführung, autogen geschweißt, weiß lackemailliert, Rückenlehne verstellbar, der polierte Holzsitz in der Höhe verstellbar und festzustellen. Kopfauflage mit Lederpolster. Rückenlehne und Armlehnen haben Polster mit abwaschbarem Ledertuchbezug, alle blanken Teile der verstellbaren Kopfstütze nach Hartmann sind vernickelt, desgleichen alle Stellschrauben

Netto-Gewicht ca. 22 kg

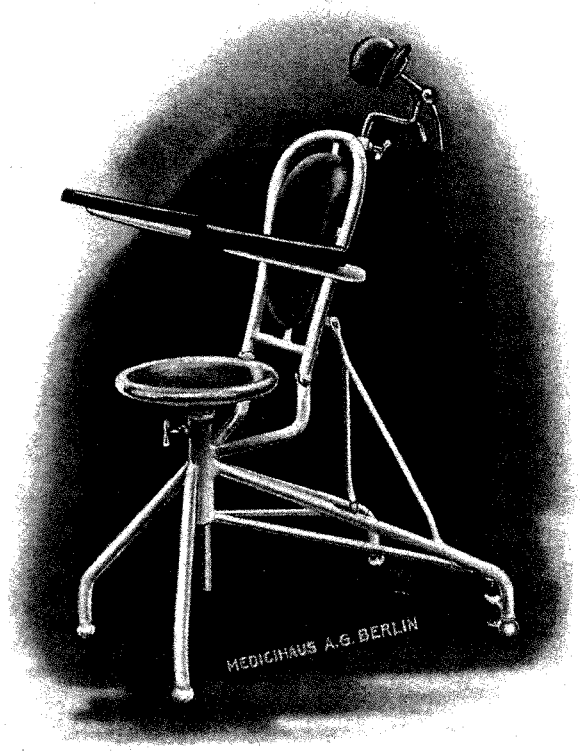

F2/ 42

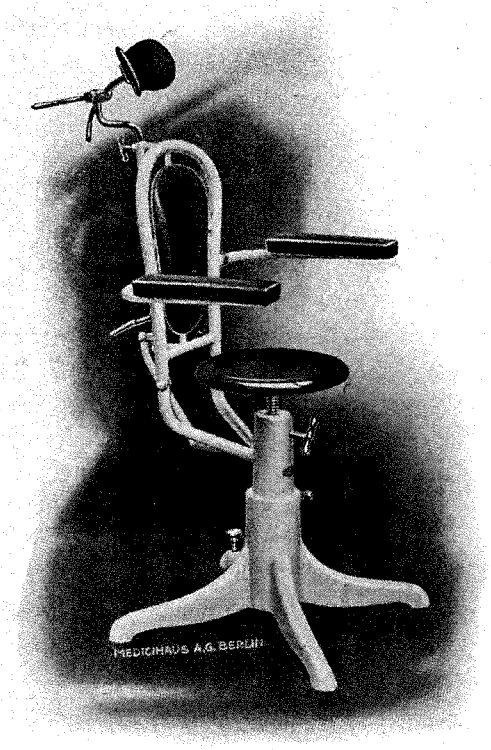

F2/ 44

F2/ 44

Untersuchungs-Stuhl

Modell Jansen-Medicihaus

Auf schwerem Gußfuß, Oberteil aus Stahlrohr, autogen geschweißt, Gestell weiß lackemailliert, Beschlagteile vernickelt. Der polierte Holzsitz ist durch Spindel in der Höhe verstellbar und feststellbar, das Oberteil ist drehbar und gleichfalls feststellbar, die Rückenlehne mit den abnehmbaren Armstützen durch Gleitvorrichtung leicht einstellbar, der abnehmbare in Höhe und Neigung verstellbare Kopfhalter besitzt vernickeltes Stativ. Kopfauflage mit Lederpolster, Rückenteil und Armstützen mit abwaschbarem Ledertuchbezug.

Netto-Gewicht ca. 49 kg

F2 /48

Untersuchungs-Stuhl

Modell Medicihaus

Das Oberteil auf schwerem Gußfuß, durch Spindel in der Höhe verstellbar, auf Kugellager leicht drehbar, in jeder Lage fixierbar, Rückenlehne und Beinlager verstellbar, Armlehnen abnehmbar, das Fußteil ausziehbar, mit Kopfhalter nach Hartmann ausgestattet. Kopfauflage mit Lederpolster, Rückenlehne, Sitz, Beinlagerung und Armlehnen mit Polster mit abwaschbarem Ledertuchbezug, Kopfhalterstativ und die Beschlagteile vernickelt, Gestell weiß lackemailliert.

Netto-Gewicht komplett ca. 58 kg

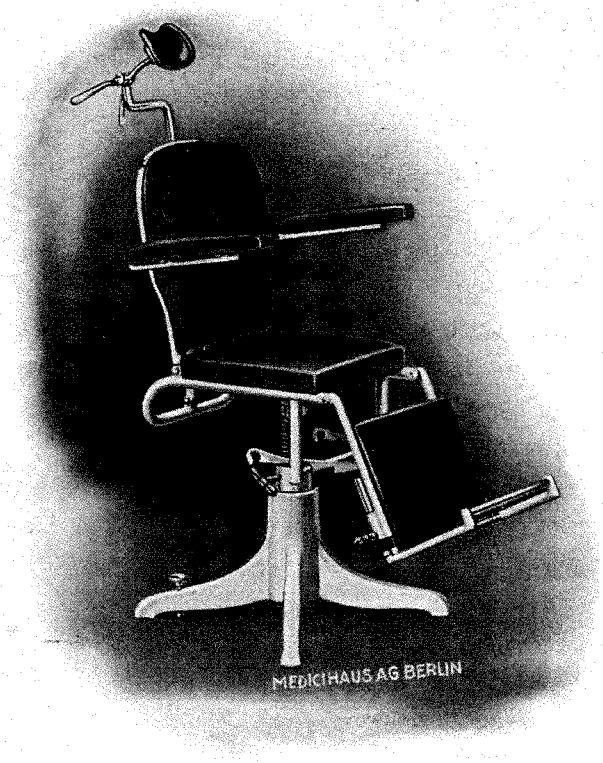

F2/ 48

F2/ 50

Dreh-Stuhl

nach Prof. Dr. Brühl

Modell Medicihaus, zu Operationen der Ohren- und Luftwege und zur Ausführung der Prüfung auf Drehnystagmus, mit schwerem Gußfuß, der Sitz anatomisch geformt, Höherstellung des Sitzes durch Spindel mittels Handradbetätigung, Kopfhalter beliebig verstellbar, auch die Labyrinthe seitlich des Kopfhalters. Sitz- und Kopfauflage mit Lederpolster, das Gestell weiß lackemailliert, das Kopfhalterstativ, das Handrad und alle Beschlagteile vernickelt, die Handstützen aus poliertem Hartholz.

Netto-Gewicht komplett ca. 66 kg

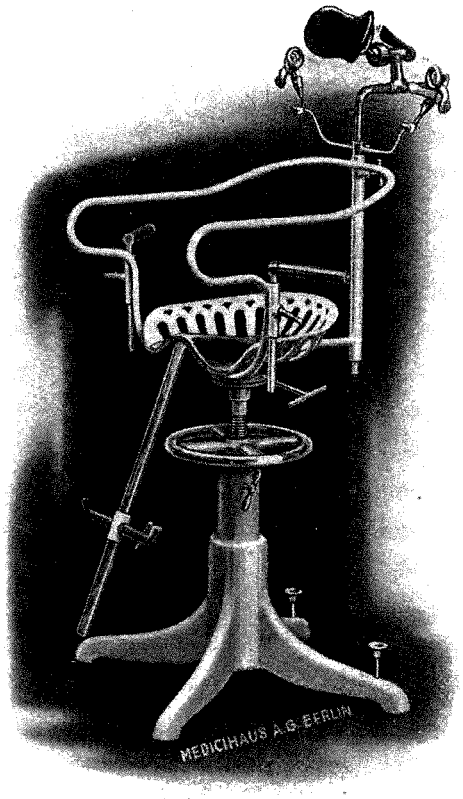

F2/ 50

F2/ 55

Kopfstütze

nach Hartmann, die Kopfauflage mit Lederpolster, das Stativ vernickelt.

Netto-Gewicht ca. 4 kg

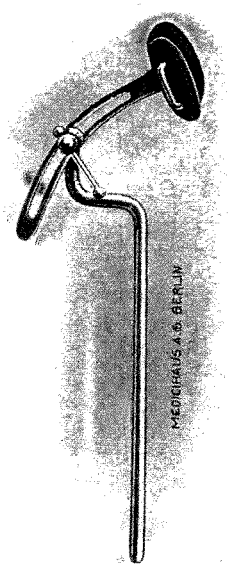

F2/ 55

F2/ 56

Universal-Kopfstütze

an jedem Holzstuhl anzubringen, Kopfauflage mit Lederpolster, das Stativ und der Spannkloben vernickelt.

Netto-Gewicht ca. 4 kg

F2/ 56

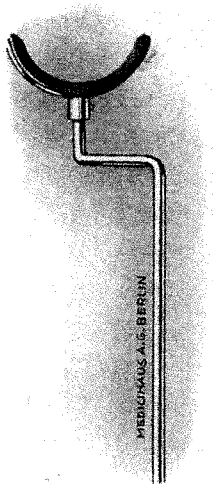

F2/ 60–61

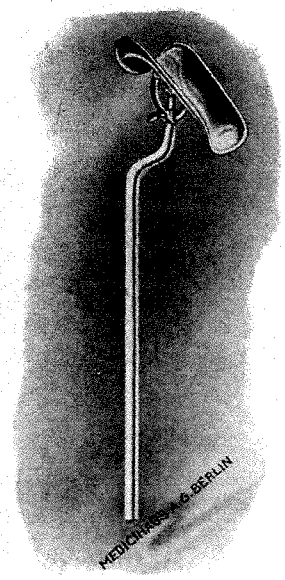

F2/ 63

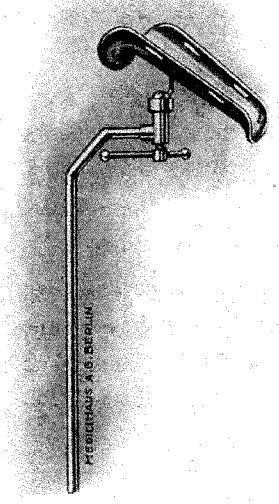

F2/ 64

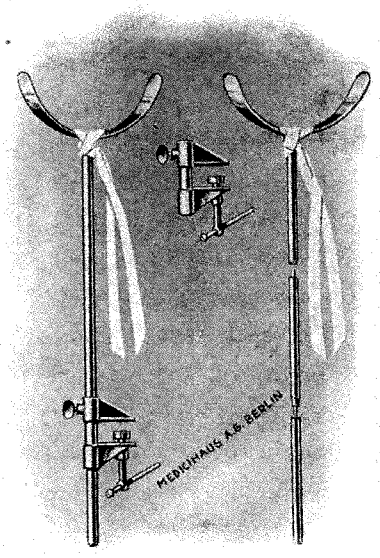

F2/ 72 u. 74

Sichelförmige

Kniestützen

F2/ 60 Alle Teile bronziert.
F2/ 61 Alle Teile vernickelt.
Netto-Gewicht p. Paar ca. 6 kg

F2/ 63 Beinhalter

nach Meyer

verstellbare, weiß lackemaillierte Metallschalen, Schaft blank.
Netto-Gewicht p. Paar ca. 7 kg

F2/ 64 Beinhalter

nach Göpel-Holzapfel

mit anatomisch geformten Kupferschalen, im Kugelgelenk beliebig verstellbar, die Krümmung des Kugelhalses ermöglicht eine parallele Einstellung der Beinhalter in horizontaler Lage. Beinhalter vollkommen vernickelt.
Netto-Gewicht p. Paar ca. 9 kg

F2/ 70 Beinstütze

für Beinverbände

verstellbare vernickelte Kniestütze in weiß lackemailliertem Stativ mit schwerem Gußfuß.
Netto-Gewicht ca. 8 kg

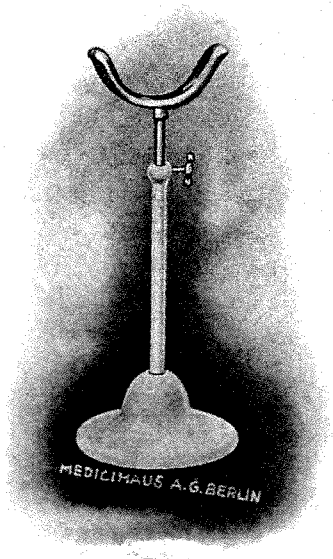

F2/ 70

Transportable

Beinhalter nach Ihle

matt vernickelt, in Segeltuchtasche, mit leicht und fest fixierbaren Schraubzwingen.
F2/ 72 Die Stützen **ungeteilt,** Länge ca. 45 cm.
F2/ 73 Die Stützen **einmal geteilt.**
F2/ 74 Die Stützen **zweimal geteilt.**
Netto-Gewicht komplett ca. 3 kg

F2/ 75 Transportable

Beinhalter nach Ott

Prima Lederausführung mit verstellbarer vernickelter Metallverbindung.
Netto-Gewicht ca. 3 kg

F6/ 76 Transportable

Beinhalter nach Schauta

Prima Lederausführung, stärkeres Polster, verstellbare, vernickelte Metallverbindung.
Netto-Gewicht ca. 3 kg

F2/ 77 Transportable

Beinhalter n. Feldheim

aus kräftigem Stoff mit Lederbesatz, vielseitig verstellbar.
Netto-Gewicht ca. 1 kg

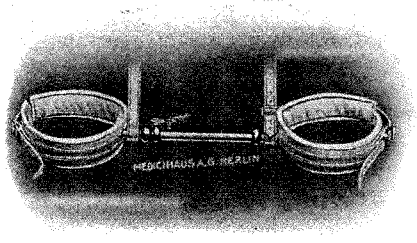

F2/ 75

F2/ 77

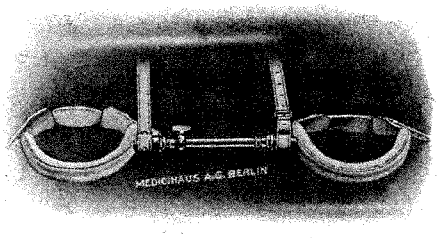

F2/ 76

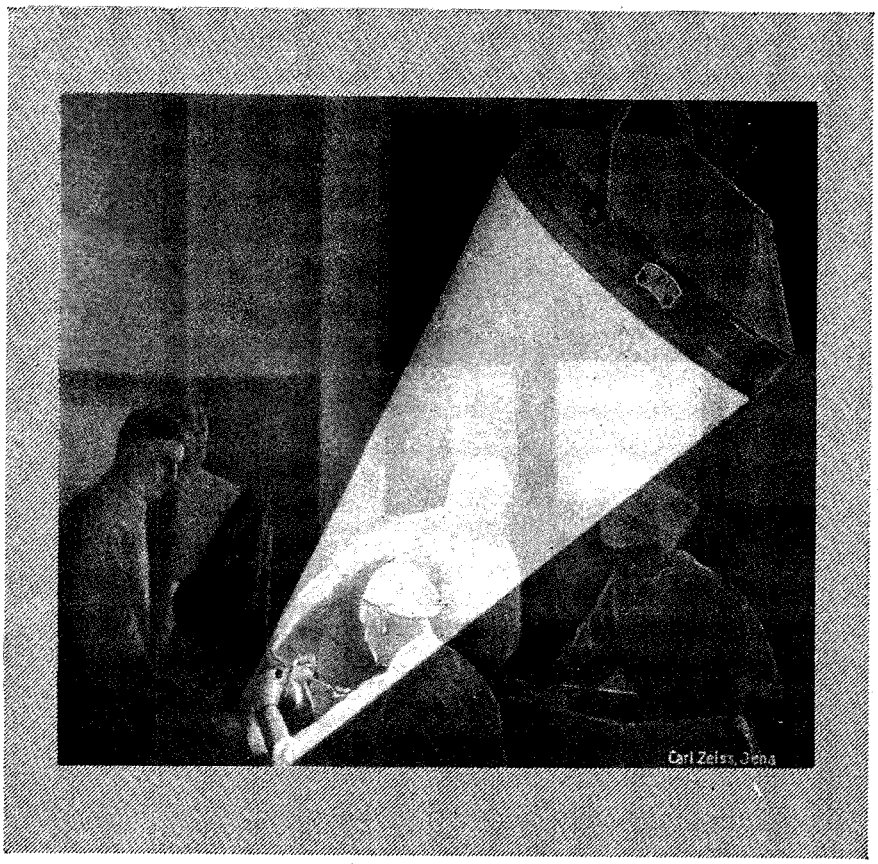

BELEUCHTUNGSLAMPEN
FÜR DEN OPERATIONSSAAL UND ZUR UNTERSUCHUNG

BERLIN
MEDICINISCHES WAARENHAUS A.-G.
KARLSTR. 31

SPEZIALFABRIK
FÜR
AERZTE- U. KRANKENHAUS-EINRICHTUNGEN

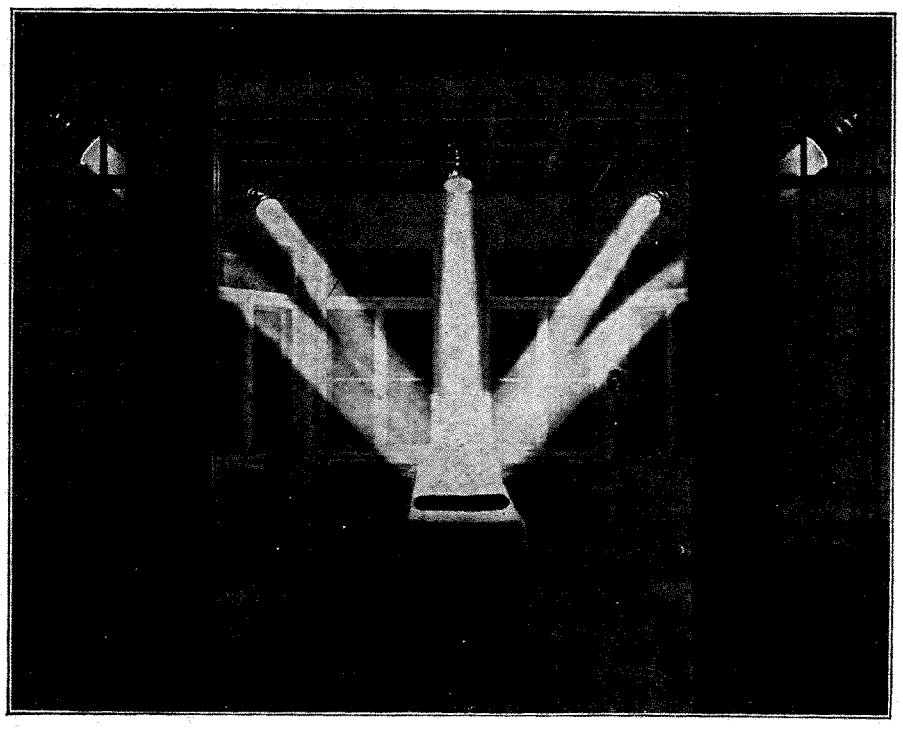

F3/ 1, Operationsfeldbeleuchtung mit fünf Kugelspiegellampen

Beleuchtung des Operationsfeldes durch Zeiss-Kugelspiegellampen

Einfache Montage — Stete Betriebsfertigkeit — Einmalige Einstellung auf das Operationsfeld

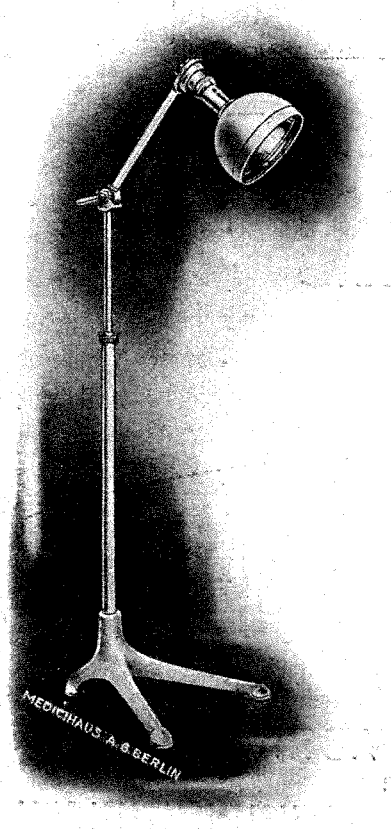

F3/ 3

Beschreibung der Kugelspiegellampe:

Hellgrau lackiertes, halbkugelförmiges Messinggehäuse, Parabolspiegel aus Glas u. gasgefüllte mattierte Metalldrahtlampe von 100 Watt. An den Parabolspiegel schließt sich zylinderförmig ein Metallspiegel an. Spiegel u. Lampe sind durch ein Abschlußglas vor Staub geschützt. Das von der Lampe auf dem Operationstisch erzeugte Leuchtfeld ist in seiner Größe u. Helligkeit abhängig von der Entfernung der beleuchteten Stelle von der Lampe, deren maximale Lichtstärke etwa 10 000 HK beträgt. Bei einer Entfernung von 3—4 m hat das Leuchtfeld etwa 40—50 cm Durchmesser u. eine Helligkeit von ungefähr 520 Meterkerzen. Fünf Lampen liefern also eine Gesamthelligkeit von etwa 2600 Meterkerzen.

F3/ 1 Kugelspiegel-Decken-Lampe
Netto-Gewicht ca. 2,5 kg

F3/ 2 Kugelspiegel-Stativ-Lampe
Lampe direkt auf ca. 200 cm hohem, leicht fahrbarem vernickeltem Stativ, Lampe u. Fuß hellgrau lackiert.
Netto-Gewicht ca. 18 kg

F3/ 3 Kugelspiegel-Stativ-Lampe.
Lampe auf verstellbarem Gelenkarm, sonst wie Nr. 2.
Netto-Gewicht ca. 19,5 kg

F3/ 4 Spezial-Glühbirne 100 Watt
für Zeiss-Kugelspiegel-Lampen.

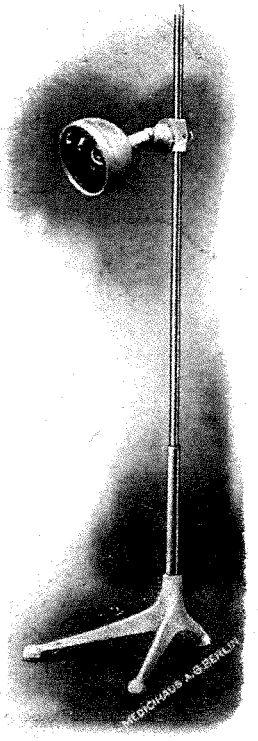

F3/ 2

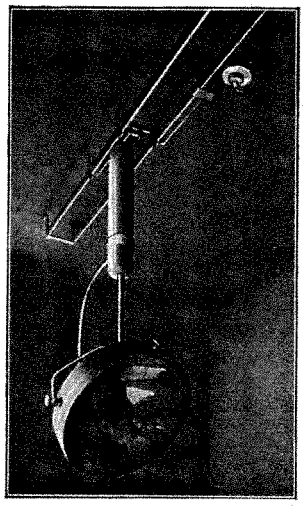

F3/6 mit F3/15, 16 u. 18

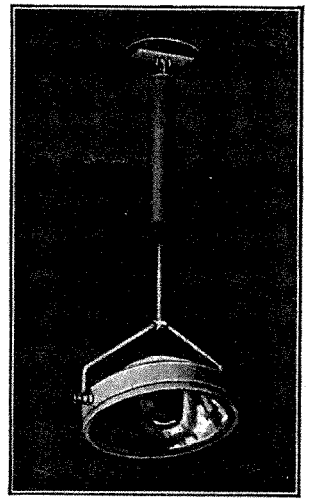

F3/5

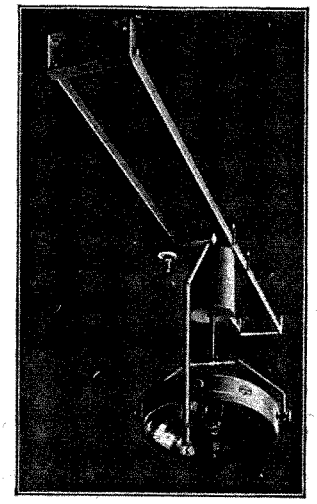

F3/8 mit F3/15 u. 17

SCHATTENFREIE OPERATIONS-SPIEGELLAMPE „ZEISS-PANTOPHOS"

Schattenlosigkeit — Beleuchtungstiefe — Keine Blendung — Keine Wärmestrahlung Tageslichtähnliches Licht — Ungefährdete Asepsis — Verstellbarkeit in Höhe und Richtung — Leichtes Einsetzen der Glühlampen und einfaches Justieren derselben

Für die lichttechnische Ausstattung der Operationssäle gelten neben allgemeinen optisch-physiologischen noch besondere, in der Eigenart der chirurgischen Arbeit bedingte Beleuchtungsvorschriften. Die wichtigsten davon betreffen die richtige Helligkeit auf der Oberfläche und in der Tiefe der Wunde, die Schattenlosigkeit des Operationsfeldes, die Blendungsfreiheit der Beleuchtung, die Ausschaltung lästiger Wärmeentwicklung und die bequeme Verstellbarkeit der Lampe für den Beleuchtungsabstand und die Beleuchtungsrichtung. **Diese Bedingungen sind mit der Pantophos-Lampe restlos erfüllt.** Die Lampe ist in der Höhe zu verstellen und sowohl um ihre senkrechte wie wagerechte Achse zu drehen. Die Beleuchtung kann also nicht nur der Zimmerhöhe angepaßt werden, sondern durch Drehen und Neigen der Lampe läßt sich auch die günstigste Beleuchtungsrichtung für jede Art von Operation herbeiführen. Die Lampe ist ausbalanziert, so daß sie in jeder Schrägstellung **ohne Klemmung** stehen bleibt. Vorteile hat die Montierung der Aufhängevorrichtung an einer **Laufschiene,** bei Querstellen derselben ist die Lampe wechselweise für zwei Operationstische zu verwenden, bei Längsstellung wird leichtes Einstellen der Lampe für alle Hauptoperationslagen ermöglicht.

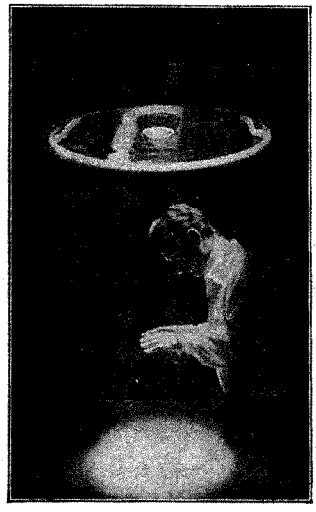

Schattenfrei

Ausführungsarten:

F3/5 Auszug 100 cm
für Zimmerhöhe ca. ..... 420—480 cm

F3/6 Auszug 70 cm
für Zimmerhöhe ca. ..... 380—410 cm

F3/7 Auszug 50 cm
für Zimmerhöhe ca. ..... 360—375 cm

F3/8 Auszug 30 cm
für Zimmerhöhe ca. ..... 320—350 cm

F3/12 Opalglas-Glühbirne 150 Watt.

F3/15 Fahrvorrichtung mit Laufgestell.

F3/16 Kabelspanner mit Befestigungswinkel

F3/17 Fahrstange für kurzen Auszug, direkt angeschraubt

F3/18 Fahrstange für langen Auszug, durch Klemmring befestigt

Schema für die Befestigung der Pantophos-Lampe an der Decke wird mitgeliefert.

Netto-Gewicht der Lampe ca. 80 kg

Ausführliche Spezial-Broschüren kostenlos.

Schattenfrei!

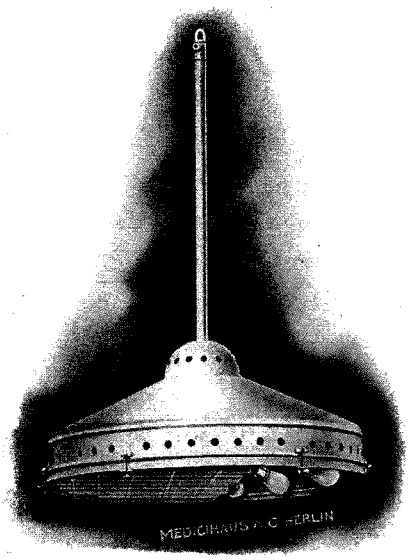

F3/ 25

F3/ 25 Operationssaal-Lampe,

Modell Medicihaus,

geschlossener Metallkörper, mit Ventilation und Mattglasabdeckung, für starre Montierung, Korpus-Durchmesser ca. 80 cm, Lampe eingerichtet für 10 elektrische Glühbirnen beliebiger Stärke, weiß lackemailliert, Beschlagteile vernickelt.

Netto-Gewicht komplett ca. 16 kg

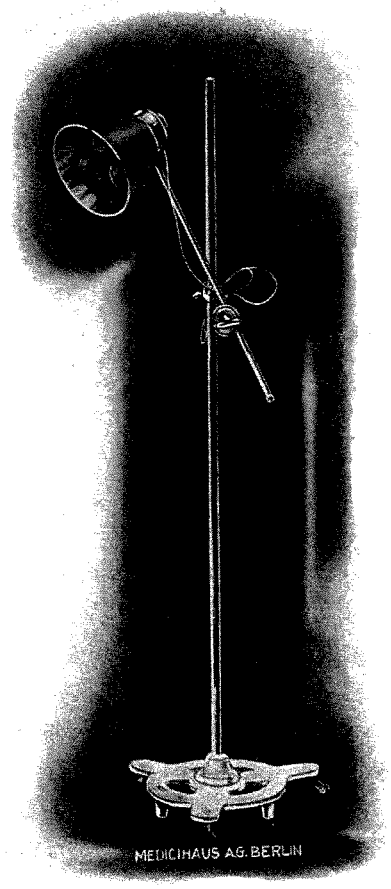

F3/ 26

F3/ 26 Stativ-Lampe, Modell Medicihaus,

Stativ auf schwerem Gußfuß mit leicht laufenden Rollen, 180 cm hoch, Lampenarm 70 cm Ausladung, Lampe in der Höhe und durch starkes, leicht handliches Spezialgelenk in der Entfernung u. im Radius verstellbar, für 3 Glühbirnen mit Serienschaltung eingerichtet, Lampe bis auf den weiß lackemaillierten Fuß vollständig vernickelt.

Netto-Gewicht ca. 25 kg

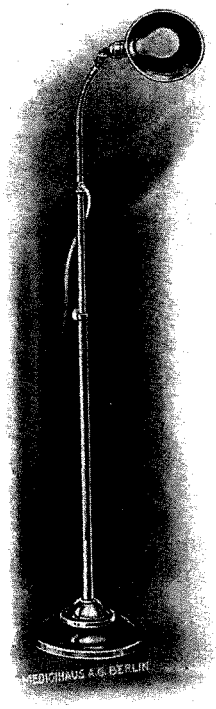

F3/ 27

F3/ 27 Stativ-Lampe, ganz vernickelt,

einfache Ausführung mit biegsamem Metallschlauchoberteil, leicht in jede Lage einstellbar, Stativ von 115 auf 190 cm ausziehbar, auf Kugelrollen leicht fahrbar, mit flachem Reflektor.

Netto-Gewicht ca. 7 kg

F3/ 28 Stativ-Lampe, Gußfuß ohne Rollen,

Stativ-Unterteil weiß lackemailliert, Oberteil und Lampe vernickelt, ganze Höhe ca. 190 cm. Lampe auf biegsamem Metallschlauch leicht verstellbar und mittiefem Reflektor.

Netto-Gewicht ca. 10 kg

F3/ 29 Dieselbe Lampe, mit schwerem **Guß-Dreifuß auf Rollen.**

Netto-Gewicht ca. 13 kg

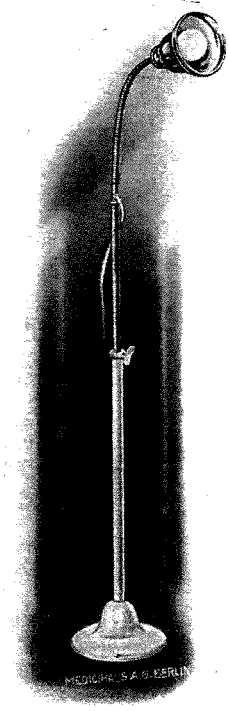

F3/ 28

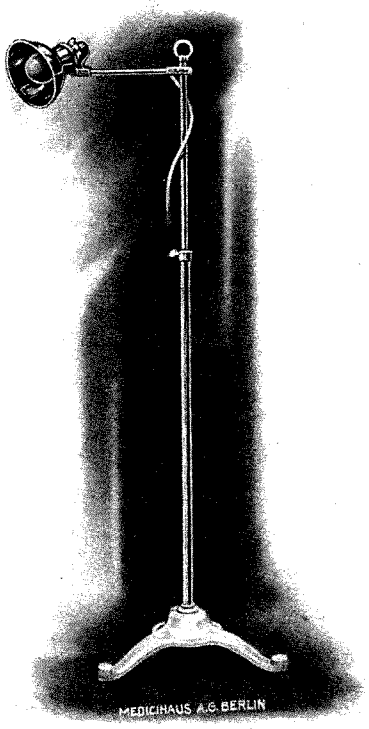

F3/ 31

F3/ 31 Stativ-Lampe
Verstellbarkeit durch Doppelgelenke
Gußfuß auf Rollen, ganze Höhe 180 cm, Ausladung des Lampenarmes 30 cm, Stativfuß weiß lackemaillliert, Oberteil und Lampe vernickelt.
Netto-Gewicht ca. 11 kg

F3/ 32 Dieselbe Lampe ohne Rollen mit rundem Gußfuß.
Netto-Gewicht ca. 8 kg

F3/ 33 „Midgard" Stativ-Lampe
mit besonders weiter Ausladung, dadurch u. durch die große Beweglichkeit dieser Lampenkonstruktion ist es möglich, die Lichtquelle äußerst nah an die Untersuchungsstelle bezw. an das Arbeitsgebiet heranzubringen. Der Reflektor bleibt in jeder Lage ohne Schraubenbetätigung selbständig feststehen. Intensive Beleuchtung bei gutem Blendungsschutz. Lampe auf schwerem Gußfuß mit Rollen, Stativhöhe 165 cm, Lampenarmausladung 100 cm. Alle Teile weiß emailliert, der Stativschaft vernickelt.
Netto-Gewicht ca. 11 kg

F3/ 33

Die Preise der Beleuchtungslampen verstehen sich stets ohne Glühbirnen

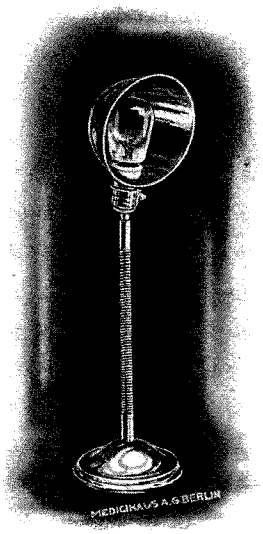

F3/ 35

Tisch-Lampe

mit 40 cm langem, verstellbarem, biegsamem Metallschlauch, **schwerer, runder Fuß,** Lampe ganz vernickelt.
Netto-Gewicht ca. 2,4 kg

F3/ 36 Dieselbe Lampe **mit Klammerfuß,** wie an Abbildung Nr. 39.
Netto-Gewicht ca. 1,3 kg

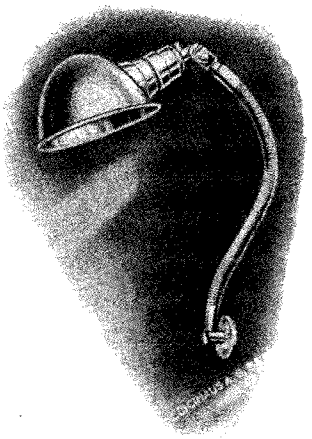

F3/ 38

Wand-Lampe

verstellbarer biegsamer Metallschlauch, Befestigung durch runde Metallplatte zum Anschrauben. Lampe ganz vernickelt, Höhe der Lampe vom Fuß bis einschl. Reflektor 60 cm
Netto-Gewicht ca. 0,8 kg

F3/ 39

Tisch-Lampe

Stativ ausziehbar (von 47 cm auf 60 cm) u. in der Neigung verstellbar, Lampe ganz vernickelt, **mit Klammerfuß.**
Netto-Gewicht ca. 1,4 kg

F3/ 40 Dieselbe Lampe mit **schwerem rundem Fuß** wie an Abbildung Nr. 35.
Netto-Gewicht ca. 2,5 kg

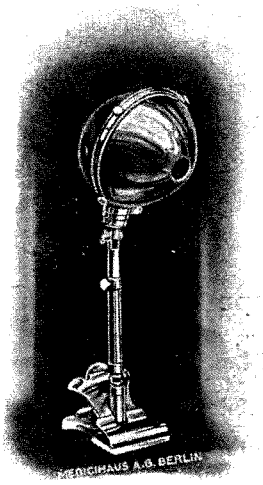

F3/ 41

Lampe mit Vorsatz-Reflektor

als Untersuchungslampe für Hals, Nase, Ohren usw., Stativ ausziehbar (von 47 cm auf 60 cm) u. in der Neigung verstellbar. Lampe ganz vernickelt, **mit Klammerfuß.** Netto-Gewicht ca. 1,7 kg.
F3/ 42 Dieselbe Lampe, **mit schwerem, rundem Fuß,** wie an Abbildung **F3/** 35.
Netto-Gewicht ca. 2,8 kg

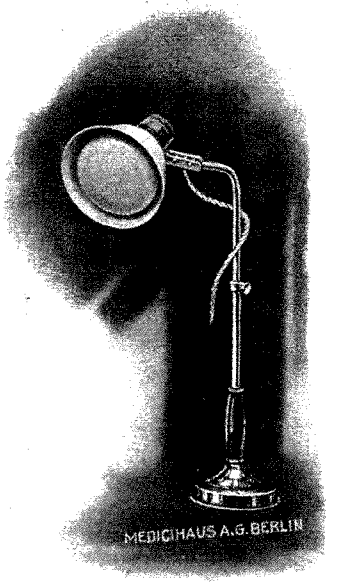

F3/ 44

Bachus-Stativ-Lampe

passend für 75 Watt-Glühbirne. Als Untersuchungs- u. Arbeitslampe, **mit tageslichtähnlichem Licht,** in der Höhe bis auf 90 cm ausziehbar, mit schwerem rundem Fuß, Lampe durch Doppelkugelgelenk in alle erforderlichen Lagen zu bringen, alle Metallteile vernickelt, Reflektor weiß emailliert, Handgriff schwarz poliert. Netto-Gewicht ca. 4,5 kg.

F3/ 50

F3/ 50 Stirn-Lampe
für direkten Netzanschluß

110 oder 220 Volt. Breiter verstellbarer weißer Zelluloid-Stirnreif, Lampe mit Doppelkugelgelenk, Glühbirne in großem vernickeltem Metallreflektor, mit Kabel und Steckkontakt.
Netto-Gewicht ca. 0,350 kg
F3/ 51 **Spezial-Glühbirne hierzu,** mit Spiegelbelag, 25 Watt.

F3/ 53

F3/ 52 Stirn-Lampe mit Taschen-Batterie

schmaler verstellbarer roter Fiber-Stirnreifen, Lampe mit Doppelkugelgelenk, Glühbirne in vernickeltem Metallreflektor mit Linse, mit Kabel und mit einfacher Taschenbatterie. Netto-Gewicht ca. 0,350 kg.
F3/ 53 **Dieselbe Lampe,** Taschenbatterie in vernickeltem Taschenetui mit besonderer Feineinstellung für die Glühbirne. Netto-Gewicht ca. 0,650 kg.
F3/ 54 Spezial-Glühbirne für die Lampen Nr. 52 u. 53.

Stammhaus Berlin NW 6, Karlstraße 31
Gegründet 1894
Verkaufs- und Ausstellungsräume in zwei Stockwerken, zirka 3000 qm umfassend

Abteilung Elektro-med. Apparate und solche zur physikalischen Therapie, Lehrmittel, anatomische Modelle, plastische Hilfsmittel, Präparate für den medizinischen Anschauungsunterricht

Stammhaus Berlin:

Abteilung ärztliche Technik — Chirurgie-Instrumente

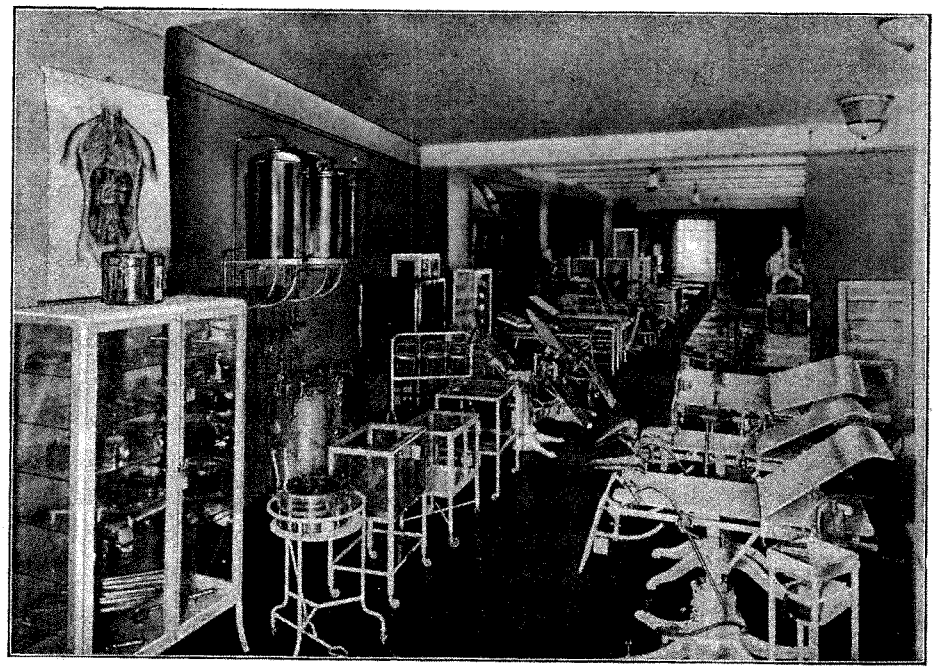

Stammhaus Berlin:

Abteilung Operations-Möbel — Krankenhauseinrichtungen

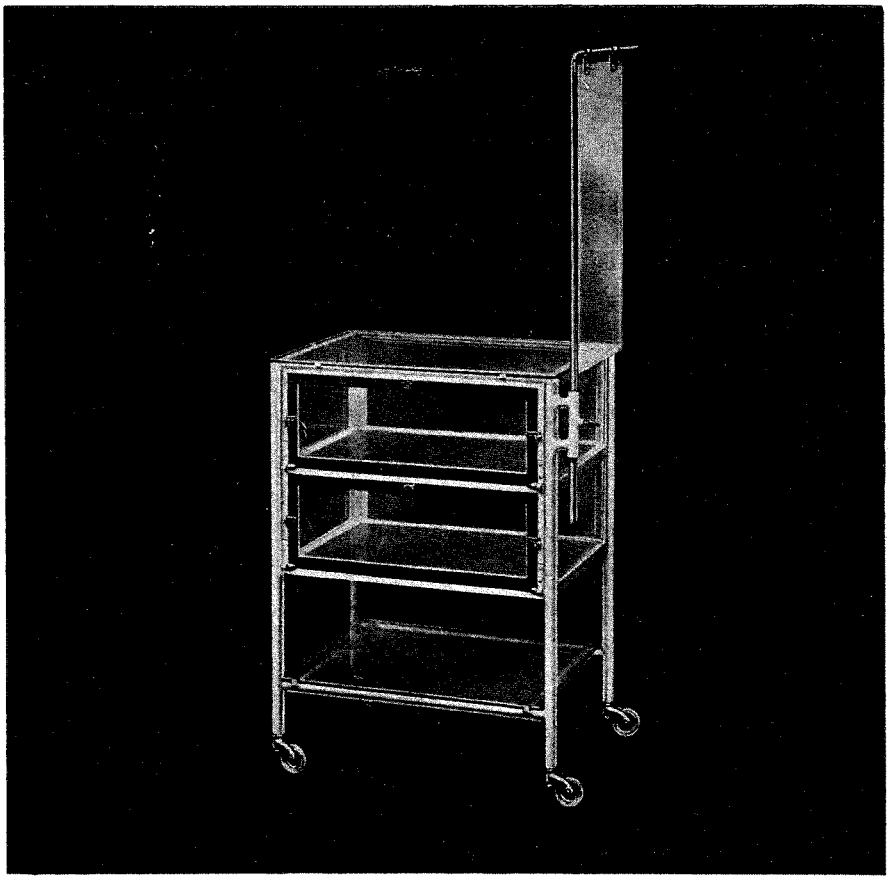

INSTRUMENTEN- UND VERBANDSTOFF-TISCHE

BERLIN
MEDICINISCHES WAARENHAUS A.-G.
KARLSTR. 31

SPEZIALFABRIK
FÜR
AERZTE- U. KRANKENHAUS-EINRICHTUNGEN

Instrumenten-Tische

in Stahlrohrausführung, weiß lackemailliert, auf leicht laufenden Gummirädern, autogen geschweißt

Normal-Instrumenten-Tische

mit oberer Glasplatte, **die Tische bis einschließlich 60×45 cm mit 2 Metallzwischenböden, Tische ab 70×50 cm mit 1 Metallzwischenboden.**

Plattengröße cm	Höhe cm	Tischplatte Rohglas 13 mm	Tischplatte Kristallglas 8 mm	Netto-Gewicht
45×36	80	**F4/ 1**	**F4/ 2**	ca. 14 kg
50×40	80	**F4/ 3**	**F4/ 4**	ca. 17 kg
60×45	80	**F4/ 5**	**F4/ 6**	ca. 23 kg
70×50	85	**F4/ 7**	**F4/ 8**	ca. 26 kg
80×60	85	**F4/ 9**	**F4/ 10**	ca. 30 kg
100×60	85	**F4/ 11**	**F4/ 12**	ca. 35 kg

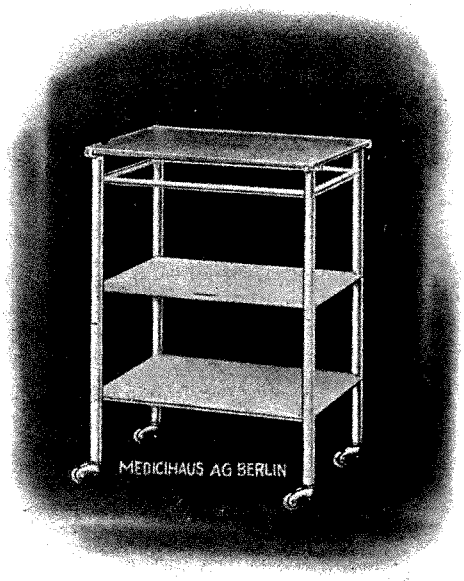

F4/ 1—6

Instrumenten-Tische

mit 2 drehbaren Glasschalen.

In der allgemeinen Ausführung entsprechend den vorstehenden Normal-Instrumenten-Tischen.

Nr.	Tischplatte Größe cm	Höhe cm	Obere Platte	Zwischenboden	Schalen	Netto-Gewicht
F4/ 17	60×45	80	Kristallglas	Kristallglas	2 ○	ca. 21 kg
F4/ 18	70×50	85				ca. 25 kg
F4/ 19	60×45	80	Rohglas 13 mm	Rohglas 13 mm	1 ○ u. 1 □	ca. 25 kg
F4/ 20	70×50	85				ca. 30 kg
F4/ 21	60×45	80	Rohglas 13 mm	Metall lackiert	1 ○ u. 1 □	ca. 22 kg
F4/ 22	70×50	85				ca. 26 kg
F4/ 23	60×45	80	Rohglas 8 mm	Rohglas 8 mm	1 ○ u. 1 □	ca. 20 kg
F4/ 24	70×50	85				ca. 23 kg

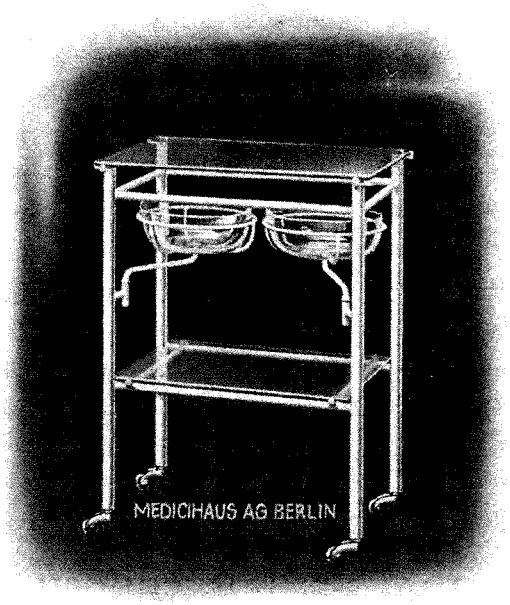

F4/ 17—18

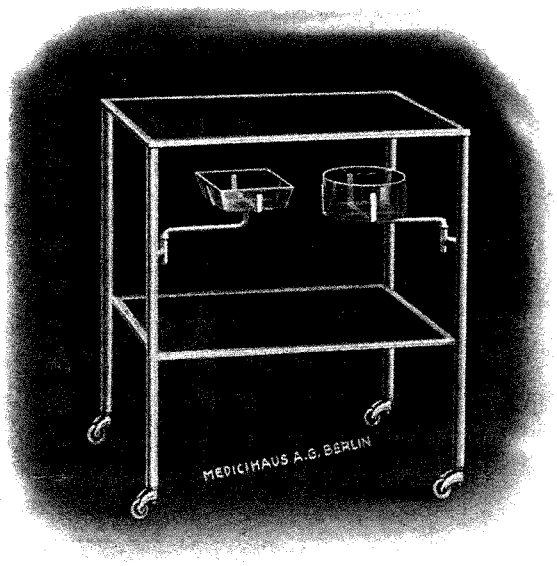

F4/ 23—24

F4/25 Instrumenten-Tisch

nach Prof. Dr. Fränkel

mit einem ausziehbaren Glasschubkasten und einer schwenkbaren runden Glasschale

in Stahlrohrausführung, auf leichtlaufenden Gummirädern, weiß lackemailliert, der ausziehbare Glasschubkasten von 40×20 cm ist nach oben gut abgedichtet, der Griff vernickelt, mit runder Schale von 25 cm Durchmesser.
Obere Tischplatte von 60×50 cm sowie auch der Zwischenboden aus Kristallglas.

Höhe 80 cm

Netto-Gewicht komplett ca. 25 kg

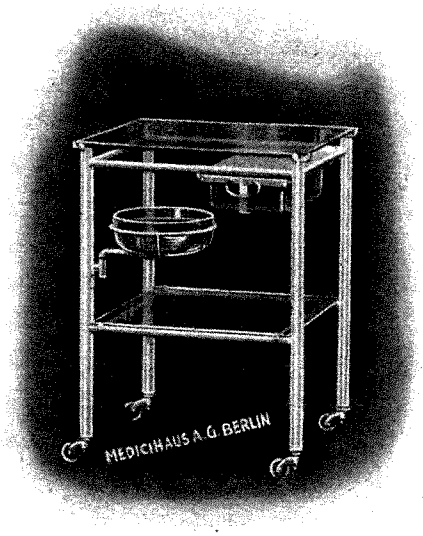

F4/25

Verbandstoff-Behälter

zum Anhängen an die Instrumententische, aus Zink, innen und außen weiß lackemailliert

F4/26 Breite 35 cm, Tiefe 28 cm, hintere Höhe 25 cm
Netto-Gewicht ca. 3,5 kg

F4/27 Breite 45 cm, Tiefe 30 cm, hintere Höhe 30 cm
Netto-Gewicht ca. 4 kg

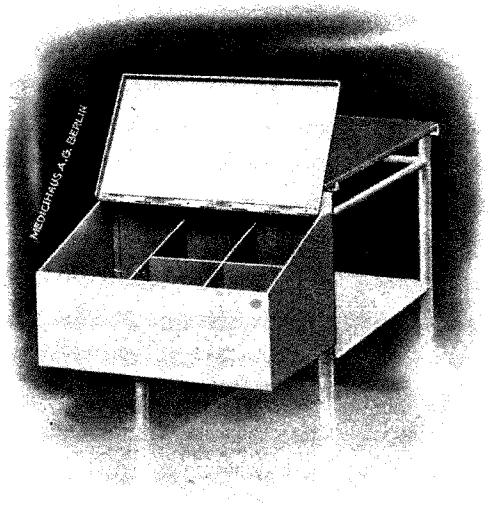

F4/26—27

F4/29

Abgrenzungs-Tische

für den Operationssaal

in Stahlrohrausführung, weiß lackemailliert, auf großen leichtlaufenden Gummirädern, die beiden Auflagen aus Kristallglas, Höhe 90 cm, Breite 45 cm, mittlere Länge 135 cm

Netto-Gewicht komplett ca. 33 kg

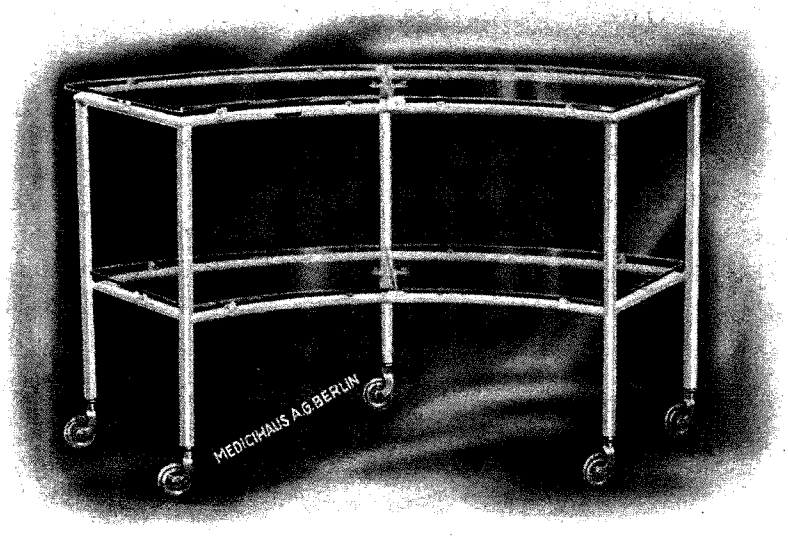

F4/29

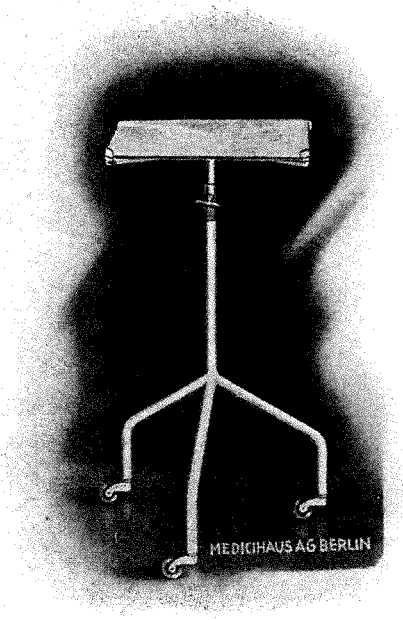

F4/ 45—46

Hand-Operations-Tisch

Stahlrohrgestell, mit in der Höhe verstellbarer Auflageplatte von 50×40 cm, auf Gummirädern, weiß lackemailliert, Beschlagteile vernickelt.

F4/ 45 Die Auflageplatte aus Rohglas
Netto-Gewicht ca. 8 kg

F4/ 46 Die Auflageplatte aus Kristallglas
Netto-Gewicht ca. 7 kg

Hand-Operations-Tisch

Ausführung wie vorstehende Nr. 45—46, **die Auflageplatte jedoch auch in der Neigung verstellbar**

F4/ 47 Die Auflageplatte aus Rohglas
Netto-Gewicht ca. 9 kg

F4/ 48 Die Auflageplatte aus Kristallglas
Netto-Gewicht ca. 8 kg

F4/ 52 Narkose-Ständer

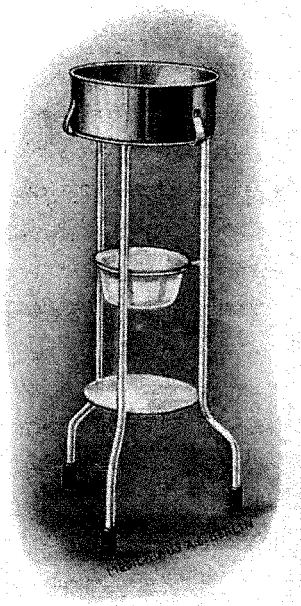

F4/ 52

Stahlrohrgestell mit Gummi-Fußenden, runder, herausnehmbarer, vernickelter Messingbehälter, 30 cm Durchmess. 12 cm Höhe, mit tiefer Emailleschale, 18 cm Durchmesser, unten Metallboden, Gestell weiß lackemailliert

Ganze Höhe 95 cm

Netto-Gewicht komplett ca. 6 kg

F4/ 53

Narkose-Tisch

Stahlrohrgestell auf leichtlaufenden Gummirädern, Metallkasten 40×40×17 cm, mit aufklappbarem Glasdeckel, mit einer Innenteilung, Tisch weiß lackemailliert, Beschlagteile vernickelt

Ganze Höhe 90 cm

Netto-Gewicht komplett ca. 10 kg

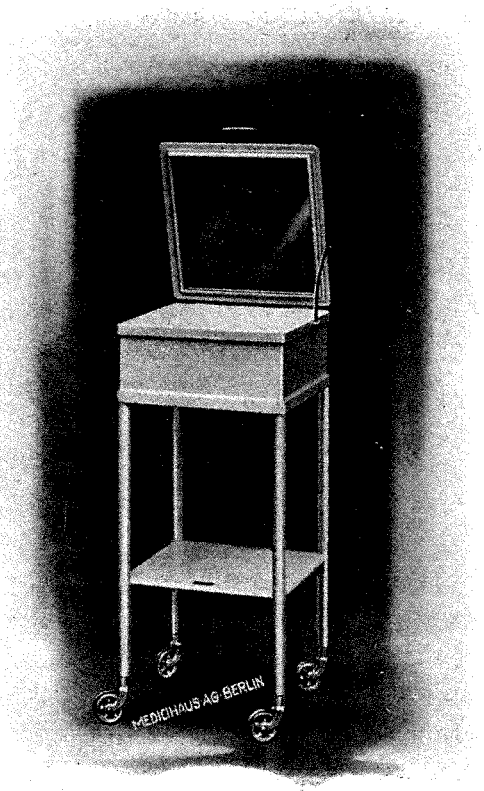

F4/ 53

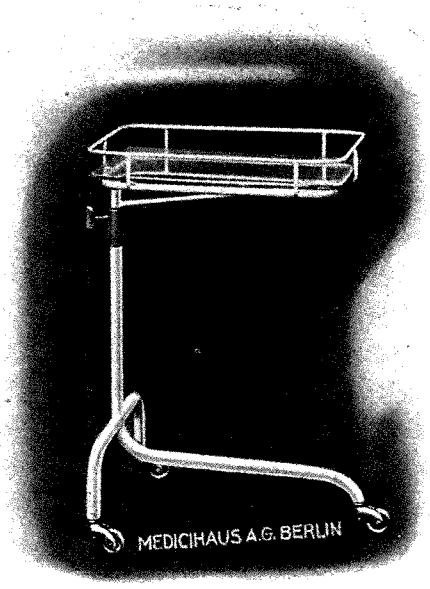

F4/ 60—61

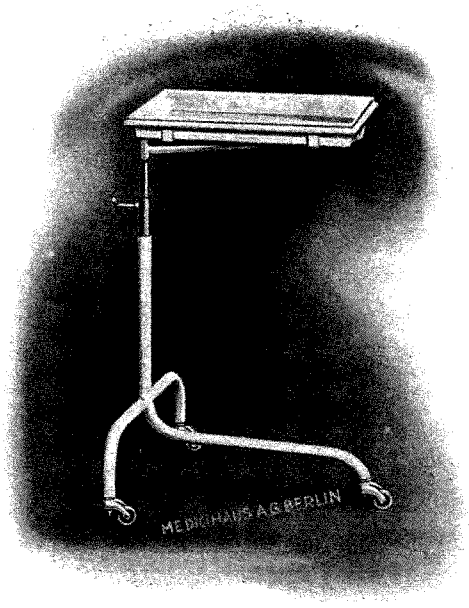

F4/ 63

Instrumenten-Zureichungs-Tische

nach Sonnenburg

Tischgestelle aus Stahlrohr, weiß lackemailliert, auf leichtlaufenden Gummirädern, Tischplatten leicht drehbar und in der Höhe verstellbar, Beschlagteile vernickelt

F4/ 60 Mit Kristallglasplatte, 50 × 35 cm und **vernickelter allseitiger Randgalerie**
Netto-Gewicht komplett ca. 11 kg

F4/ 61 Mit Kristallglasplatte, 50 × 35 cm und **lackierter allseitiger Randgalerie**
Netto-Gewicht komplett ca. 11 kg

F4/ 62 Mit Kristallglasplatte, 50 × 35 cm, **ohne Randgalerie**
Netto-Gewicht komplett ca. 10 kg

F4/ 63 **Mit einer weiß. Emaille-Schale** 45 × 35 cm
Netto-Gewicht komplett ca. 10 kg

F4/ 66 **Weiße drehbare Emaille-Schale** von 22 × 26 cm, in lackiertem Metallkorb, passend zu allen unseren Zureichungstischen
Netto-Gewicht komplett ca. 2 kg

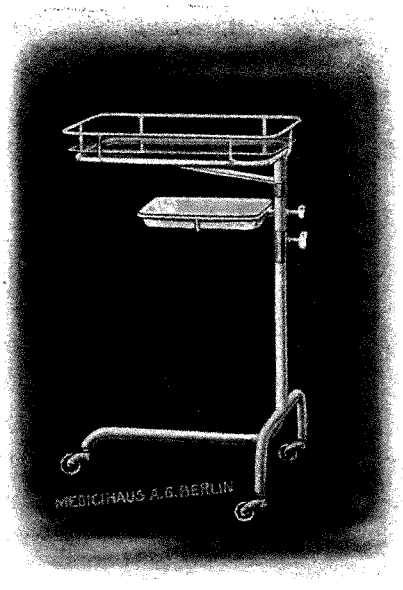

F4/ 66

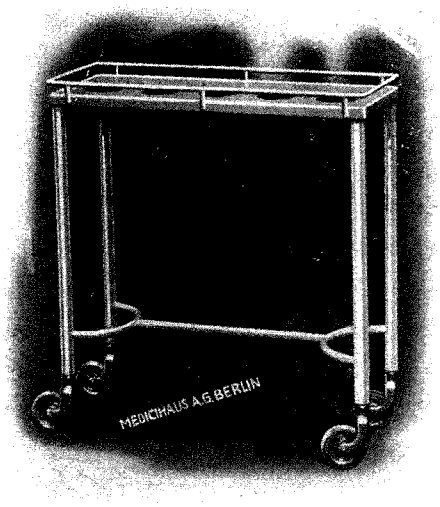

F4/ 70

F4/ 70 Catgut-Tisch

zur Aufnahme von 5 zylindrischen Gefäßen, Stahlrohrgestell, Tischplatte mit Galerie, auf leichtlaufenden Gummirädern, weiß lackemailliert, Höhe 80 cm, Netto-Gewicht ohne Gläser ca. 8 kg

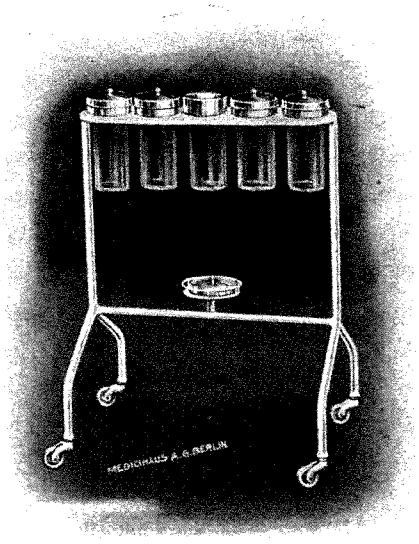

F4/ 71

F4/ 71 Catgut-Tisch

zur Aufnahme von 5 zylindrischen Gefäßen, Stahlrohrgestell, Tischplatte abgerundet und ohne Galerie, auf leichtlaufenden Gummirädern, weiß lackemailliert, Höhe 80 cm.

Netto-Gewicht ohne Gläser ca. 5 kg

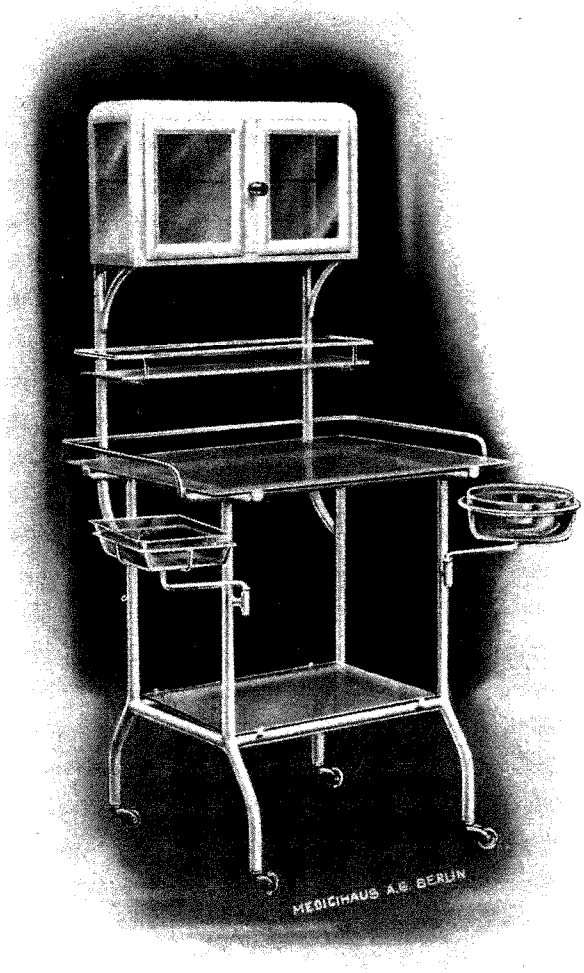

F4/ 80-83

Instrumenten-Tisch mit Schrankaufsatz

auch für das Sprechzimmer geeignet,

gefällig in der Form, praktisch im Gebrauch, besonders auch zur einwandfreien Aufbewahrung von Medikamenten usw. Tischgestell in Stahlrohrausführung auf leichtlaufenden Gummirädern, Schrank in Eisenausführung, die Türen mit Innenscharnieren, Höhe bis zur Tischplatte 80 cm, ganze Höhe 160 cm, Tischplatte 60×40 cm, Konsolplatte 15 cm breit, Schrank 60 cm breit, 40 cm hoch, 30 cm tief, mit einer Schrankeinlage. Weiß lackemailliert, Schloß und Türgriff vernickelt.

F4/ 80 Sämtliche Glasplatten aus Rohglas.
F4/ 81 Sämtliche Glasplatten aus Kristallglas.

Netto-Gewicht komplett ca. 48 kg

Derselbe Instrumenten-Tisch

Tischplatte 80×60 cm, Schrank 80 cm breit, 40 cm hoch und 30 cm tief, Konsolplatte 18 cm breit, Tischhöhe 80 cm.

F4/ 82 Sämtliche Glasplatten aus Rohglas.
F4/ 83 Sämtliche Glasplatten aus Kristallglas.

Netto-Gewicht komplett ca. 60 kg

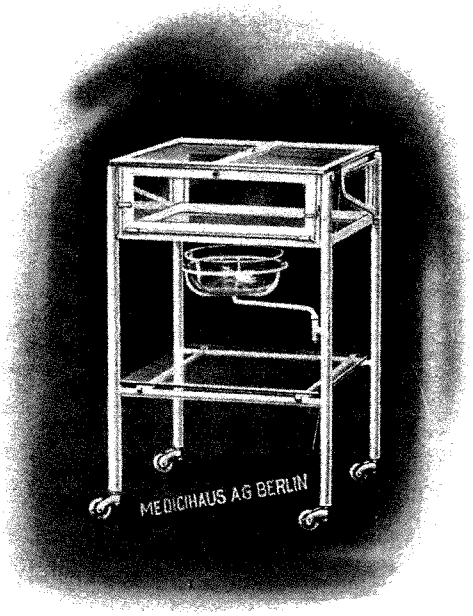

F4/ 90

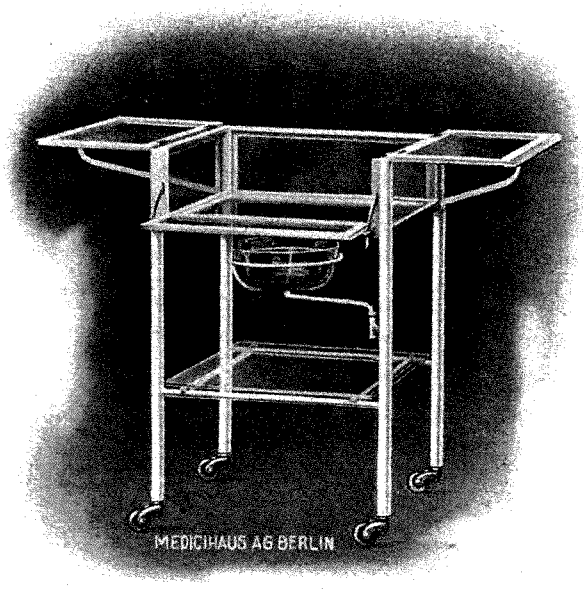

F4/ 90 geöffnet

F4/ 90 Ordinations-Tisch

nach Dr. E. H. Oppenheimer

Stahlrohr- bezw. Eisenausführung, auf leichtlaufenden Gummirädern, weiß lackemailliert, Beschlagteile vernickelt. Maße des oberen geschlossenen Kastens: Breite 60 cm, Tiefe 50 cm, Höhe 19 cm, Gesamthöhe 90 cm, Durchmesser der drehbaren Glasschale 25 cm

Netto-Gewicht komplett ca. 33 kg

Ordinations-Tische

nach Geh.-Rat Prof. Dr. Killian

Stahlrohr- bezw. Eisenausführung, auf leichtlaufenden Gummirädern, weiß lackemailliert, Beschlagteile vernickelt. Obere Tischplatte und unterer Zwischenboden aus Kristallglas, mit Vorrichtung zur Aufnahme eines verstellbaren Schutzschirmes, Höhe 90 cm

F4/ 91 **Mit zwei Kästen** (wie Abbildung). Breite 60 cm, Tiefe 50 cm, Höhe je 15 cm, die vorderen Verschlußtüren sind horizontal verstellbar.

Netto-Gewicht komplett ca. 42 kg

F4/ 92 **Mit nur einem Glaskasten,** sonst wie Tisch Nr. 91

Netto-Gewicht komplett ca. 34 kg

F4/ 93 Schutzschirm zu diesen Tischen, verstellbar, bestehend aus einem vernickelten Arm mit einer Kristallglasplatte 60×35 cm

Netto-Gewicht komplett ca. 6 kg

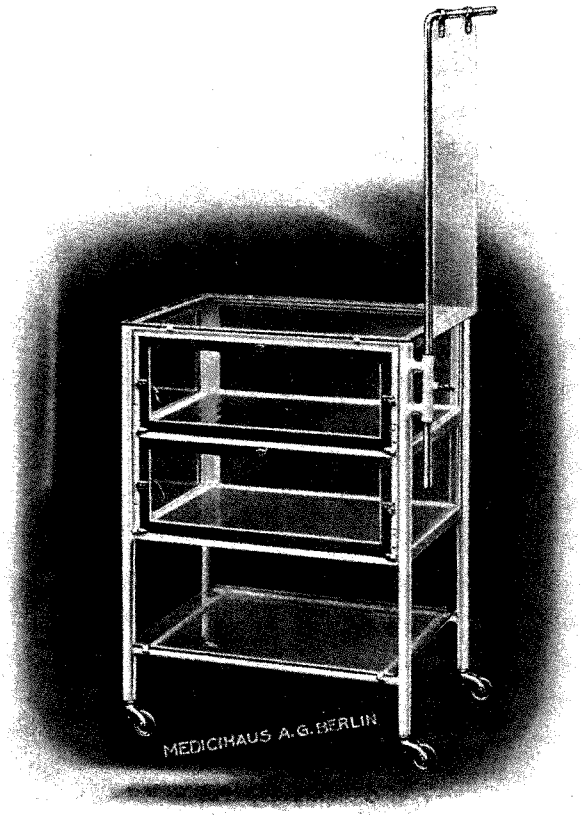

F4/ 91–93

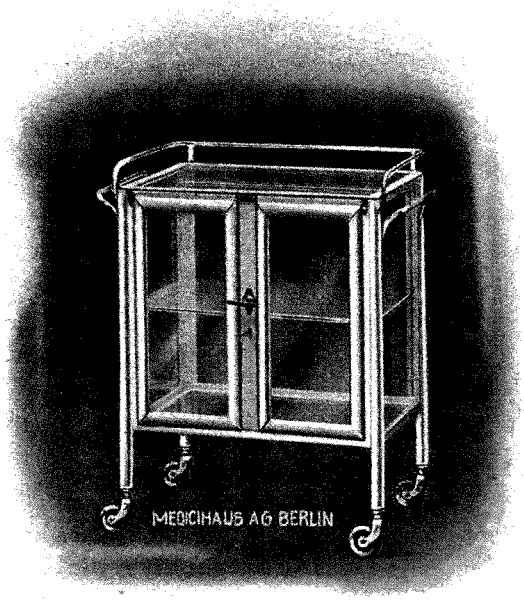

F4/ 96

F4/ 96 Verband-Tisch

in Eisenausführung, weiß lackemailliert, auf großen leichtlaufenden Gummirädern, Türen mit Innen-Scharnieren, obere Tischplatte von 60×40 cm und der Einlageboden aus Kristallglas, Gesamthöhe 85 cm, Kastenhöhe 55 cm Randgalerie, Handgriffe, Schloß und Türgriff vernickelt.

Netto-Gewicht komplett ca. 41 kg

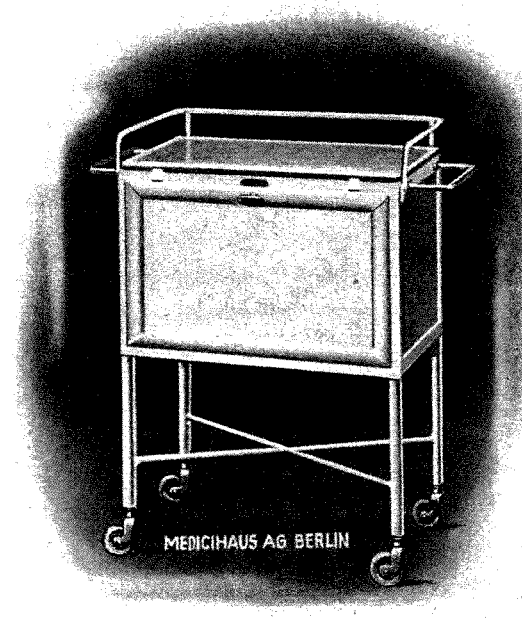

F4/ 97

F4/ 97 Verband-Tisch

in Eisenausführung, weiß lackemailliert, auf großen leichtlaufenden Gummirädern, die Tür mit Innen-Scharnieren und wagerecht herabklappbar, Kasten allseitig mit Metallfüllungen, obere Tischplatte von 60×45 cm aus ca. 13 mm starkem Rohglas, Gesamthöhe 85 cm, Kastenhöhe 40 cm, Randgalerie, Handgriffe und Türgriff vernickelt.

Netto-Gewicht komplett ca. 37 kg

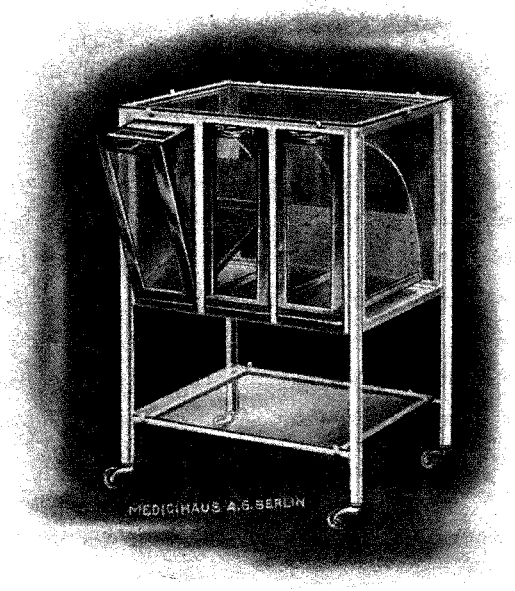

F4/ 98

F4/ 98 Verband-Tisch

mit drei dichtschließenden, herausklappbaren Fächern,

zur staubfreien Aufbewahrung und bequemen Entnahme von Verbandstoffen. Eisenausführung, weiß lackemailliert, auf großen leichtlaufenden Gummirädern, Kasten allseitig verglast, obere Tischplatte von 60×45 cm und der untere Zwischenboden aus Kristallglas, Gesamthöhe 90 cm, Kastenhöhe 45 cm, Klapptür, Rahmen und Griffe vernickelt.

Netto-Gewicht komplett ca. 38 kg

F4/ 100

F4/ 100 Verbandwagen

Modell Köln-Lindenthal

in Stahlrohrausführung, weiß lackemailliert, auf leicht laufenden Gummirädern, mit drei Kristallglasplatten, Tischplatte 60×50 cm, Höhe 90 cm, Handgriff aus poliertem Hartholz.
Netto-Gewicht komplett ca. 28 kg

Sämtliche Operations-Möbel werden in unseren eigenen neuzeitlich eingerichteten Fabrikbetrieben hergestellt.

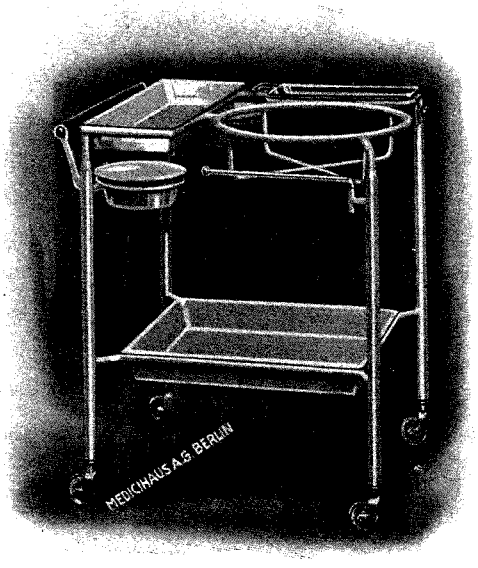

F4/ 103

F4/ 103 Verbandwagen

Modell Zehlendorf

in Stahlrohrausführung, weiß lackemailliert, auf leicht laufenden Gummirädern, oberer Rahmen für Trommeln bis 37 cm Durchmesser, eine Emailleschale von 40×25 cm, eine Instrumentenschale Messing vernickelt 28×14 cm, an der Seite vernickelter Handtuchhalter, ferner zwei drehbare tiefe Emailleschalen von 18 cm Durchmesser, untere Emailleschale 45×35 cm, Handgriff aus poliertem Hartholz.
Tischhöhe 85 cm

Netto-Gewicht komplett ca. 20 kg

F4/104 Verbandwagen

nach Prof. Dr. Borchardt

Stahlrohrausführung, weiß lackemailliert, auf großen, leicht laufenden Gummirädern, obere Emailleschale 45×35 cm, Trommelrahmen für Größen bis 37 cm Durchmesser, mit zwei tiefen schwenkbaren Emailleschalen von je 18 cm Durchmesser und einer Glasschale von 21×16 cm, Zwischenboden aus Rohglas 70×40 cm, mit vernickeltem Handtuchhalter neben der Trommel **(auf der Abbildung nicht sichtbar)**, Handgriff aus poliertem Hartholz. Tischhöhe 85 cm

Netto-Gewicht komplett ca. 26 kg

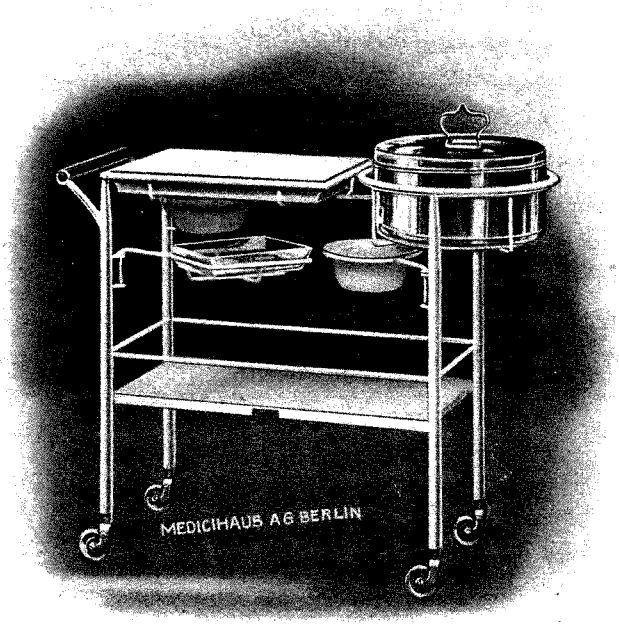

F4/ 104

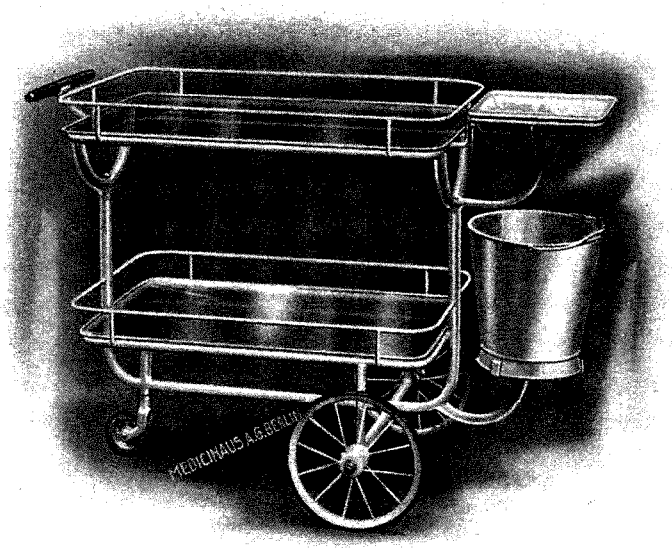

F4/ 105

F4/ 105 Verbandwagen

nach Prof. Dr. Roux,

in Stahlrohrausführung, weiß lackemailliert, sämtliche Räder mit Gummibezug; durch die beiden großen Räder besonders leicht fahrbar. Obere und untere Tischplatte aus Kristallglas je 90×60 cm, obere Emailleschale 28×24 cm, Abfalleimer aus Emaille. Handgriff aus poliertem Hartholz, Höhe 90 cm.

Netto-Gewicht komplett ca. 42 kg

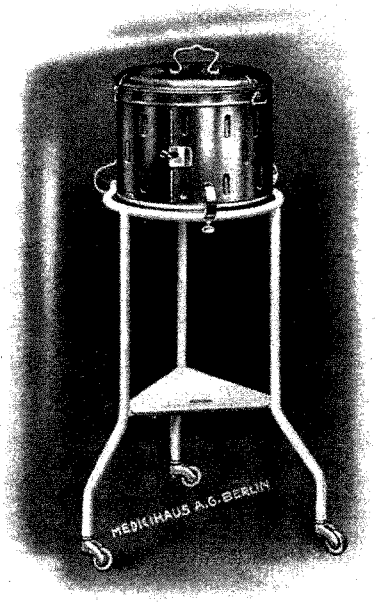

F4/ 110—111

Trommel-Ständer

Stahlrohrausführung, weiß lackemailliert, auf leichtlaufenden Gummirädern, durch vernickelte Klammern auf verschiedene Größen einstellbar, Höhe 80 cm.

F4/ 110 Für 1 runde Trommel bis zu 42 cm Außendurchmesser.
Netto-Gewicht ca. 6 kg

F4/ 111 Für 1 runde Trommel über 42 cm Außendurchmesser.
Netto-Gewicht ca. 7 kg

F4/ 112 Für 2 runde Trommeln bis zu 42 cm Außendurchmesser.
Netto-Gewicht ca. 10 kg

F4/ 113 Für 2 runde Trommeln über 42 cm Außendurchmesser.
Netto-Gewicht ca. 12 kg

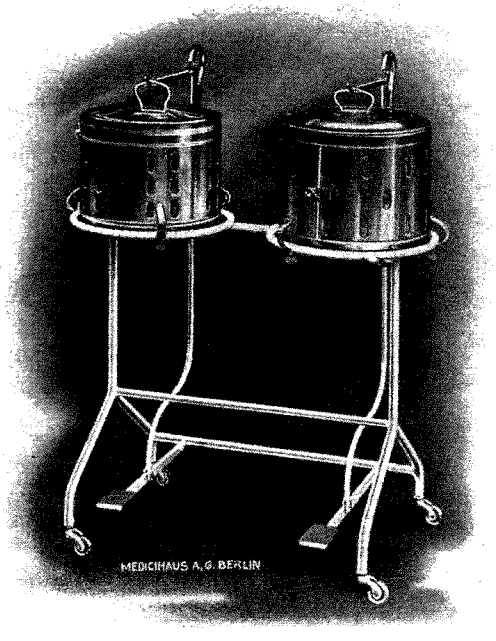

F4/ 122—123

Trommel-Ständer

mit Pedalvorrichtung, Stahlrohrausführung, weiß lackemailliert, auf leichtlaufenden Gummirädern, auf verschiedene Trommelhöhen einstellbar, Hebelvorrichtung vernickelt. Höhe 80 cm.

F4/ 120 Für 1 runde Trommel bis zu 42 cm Außendurchmesser.
Netto-Gewicht ca. 8 kg

F4/ 121 Für 1 runde Trommel über 42 cm Außendurchmesser.
Netto-Gewicht ca. 9 kg

F4/ 122 Für 2 runde Trommeln bis zu 42 cm Außendurchmesser.
Netto-Gewicht ca. 15 kg

F4/ 123 Für 2 runde Trommeln über 42 cm Außendurchmesser.
Netto-Gewicht ca. 17 kg

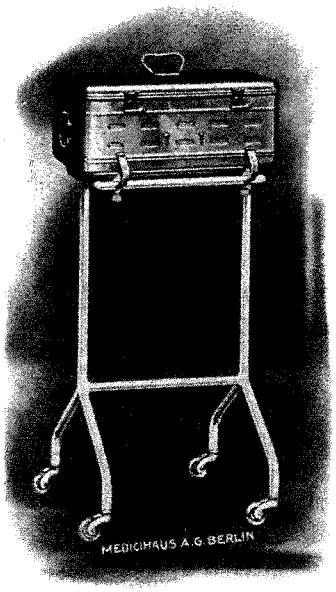

F4/ 130

F4/ 130 Trommel-Ständer

für viereckige Behälter, Stahlrohrausführung, weiß lackemailliert, auf Gummirädern, durch vernickelte Klammern auf verschiedene Größen einstellbar,
Netto-Gewicht ca. 5 kg

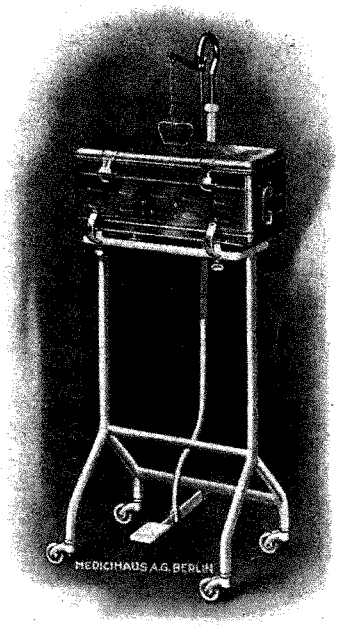

F4/ 135

F4/ 135 Trommel-Ständer

für viereckige Behälter, mit Pedalvorrichtung, Hebelvorrichtung vernickelt, sonstige Ausführung wie Nr. 130.
Netto-Gewicht ca. 8 kg

Für die Ständer Nr. 130 und 135 ist stets die Größe der hierfür bestimmten □ Behälter aufzugeben.

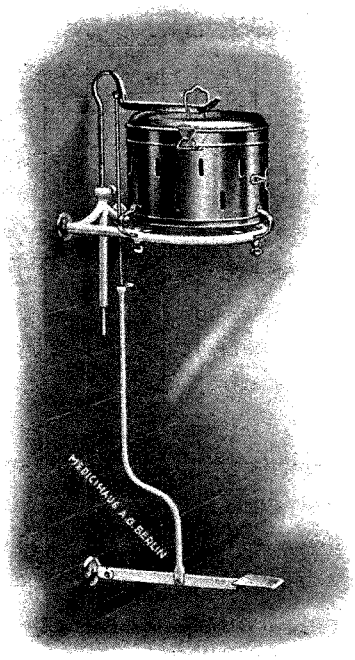

F4/ 140—141

Wand-Trommel-Ständer

mit Pedalvorrichtung, Stahlrohrausführung, weiß lackemailliert, Hebelvorrichtung, Wandrosetten und Befestigungsklammern vernickelt; Ständer auch für verschiedene Trommelhöhen verstellbar.

F4/ 140 Für Trommeln bis zu 42 cm Außendurchmesser.
Netto-Gewicht ca. 6 kg

F4/ 141 Für Trommeln über 42 cm Außendurchmesser.
Netto-Gewicht ca. 7 kg

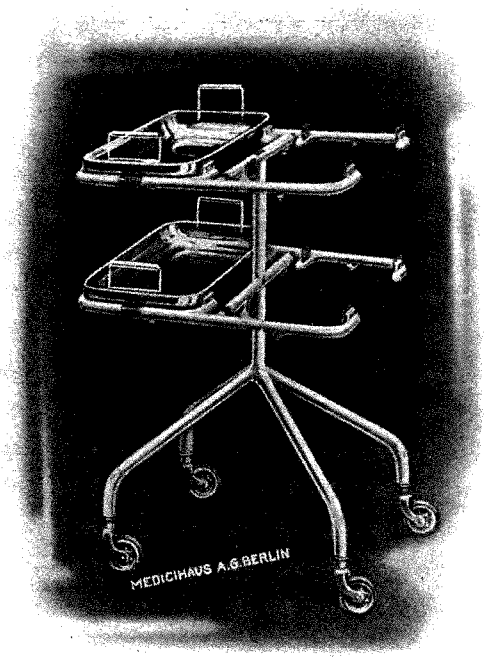

F4/ 145

F4/ 145 Siebschalen-Ständer

Stahlrohrausführung, weiß lackemailliert, auf leicht laufenden Gummirädern, verstellbar für die verschiedenen Schalengrößen, Beschlagteile vernickelt.

Netto-Gewicht ca. 14 kg

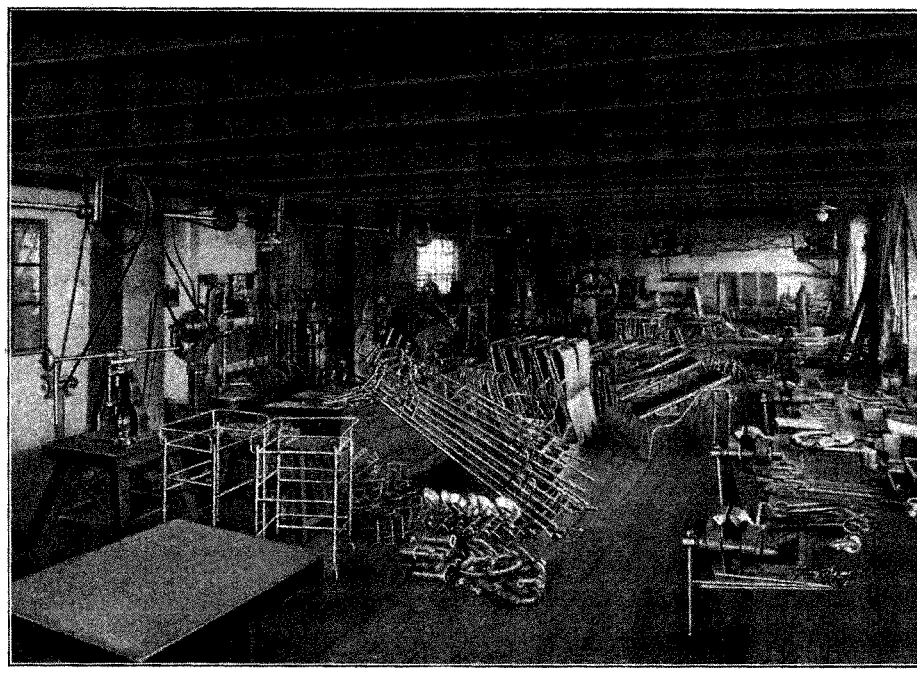

Ein Teil unserer Groß-Schlosserei: Möbelbau

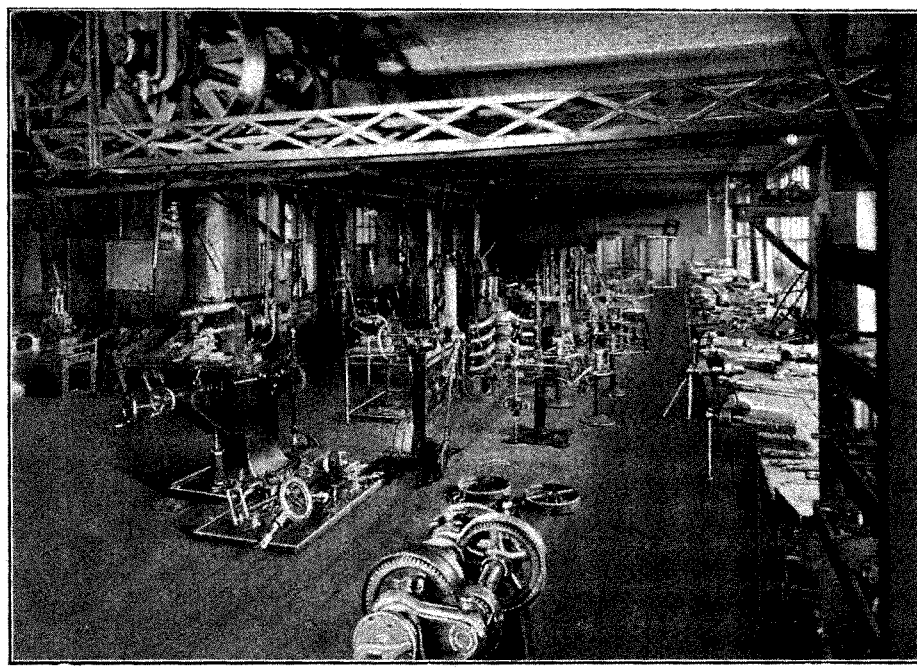

Apparatebau,
Maschinenbau-Abteilung für mediko-mechanische Bewegungsapparate

SCHRÄNKE

BERLIN
MEDICINISCHES
WAARENHAUS A.-G.
KARLSTR. 31

SPEZIALFABRIK
FÜR
AERZTE- U. KRANKENHAUS-EINRICHTUNGEN

EINBAU- UND VORBAU-SCHRÄNKE

werden außer in den nachfolgend abgebildeten Modellen und genannten Abmessungen auch in jeder anderen gewünschten Ausführung und Größe nach den gegebenen örtlichen Verhältnissen angefertigt.

Wir bitten unter Einsendung eines Situations-Planes unsere Vorschläge bzw. Kosten-Angebote zu verlangen.

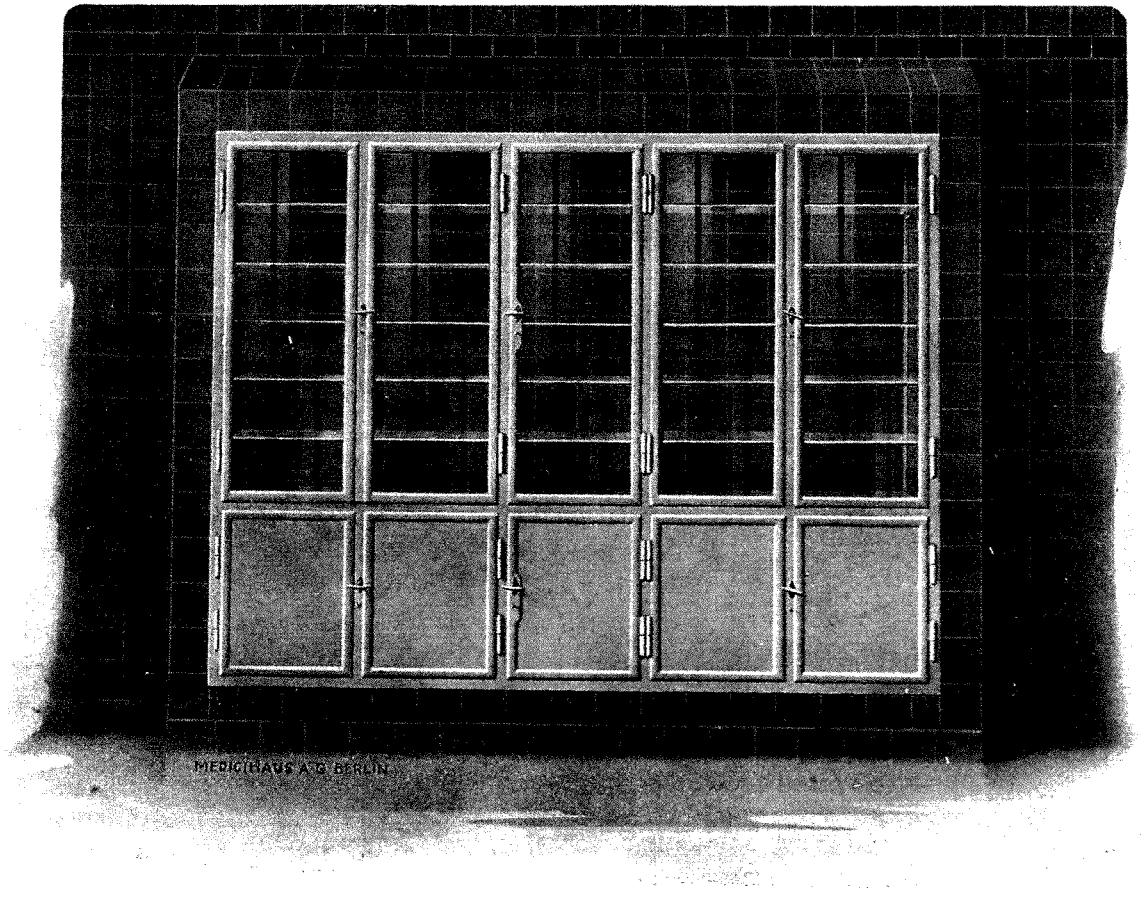

F5/ 25

Großer vorgebauter Instrumentenschrank mit Schrägdach aus Mauerwerk, mit Fliesenumkleidung, die Schrank-Innenflächen mit Fliesen ausgelegt.

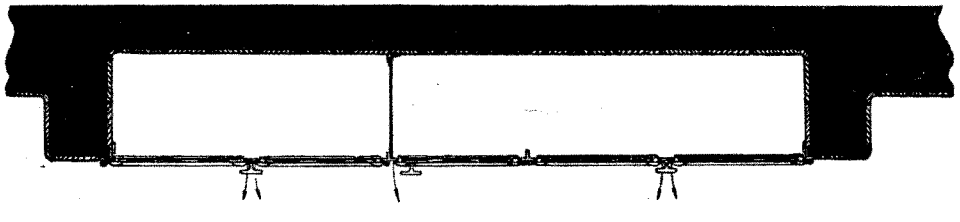

Grundriß zu vorstehend abgebildetem Schrank

EINBAU-SCHRÄNKE FÜR INSTRUMENTE

Eisenkonstruktion neuester Bauart zum Einbau in Mauernischen, **für einseitige oder doppelseitige Benutzung** eingerichtet, die dichtschließenden Türen verglast und mit Baskülеverschluß,Türgriff und Schloß vernickelt, die **Kristallglasplatten** mit polierten Kanten. **Einbau-Schränke F5/ 1-16 werden in zwei Ausführungen angefertigt:**

1. als **Wandrahmen,** zum Auskleiden der Wandinnenflächen mit Fliesen;
2. als **Einsatzschränke,** d. h. die Schrankseitenflächen und bei den einseitigen Schränken die Rückwand in Metallausführung.

Sämtliche Einbau-Schränke werden **ohne Mehrpreis auch mit Innen-Scharnieren** —also außen vollkommen glatt—geliefert

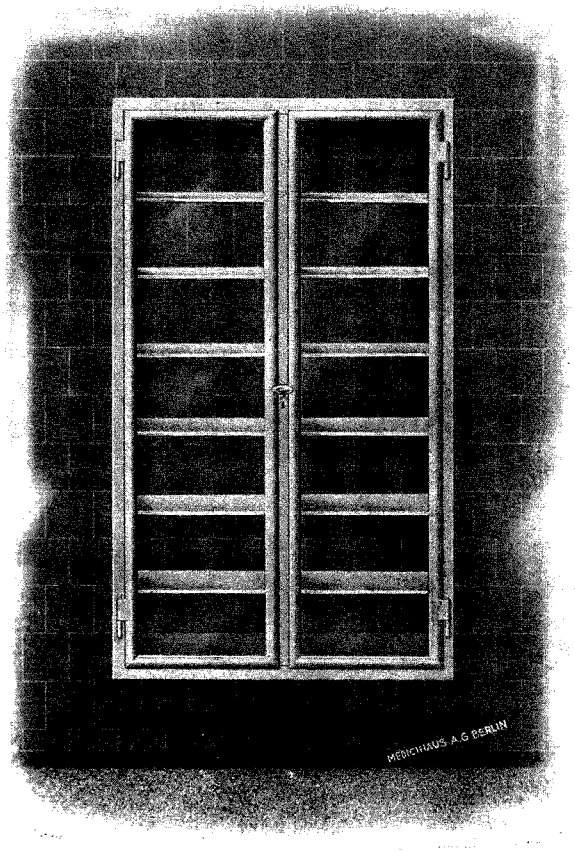

F5/ 1—16

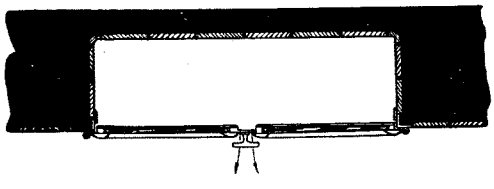

Grundriß des einseitigen Schrankes

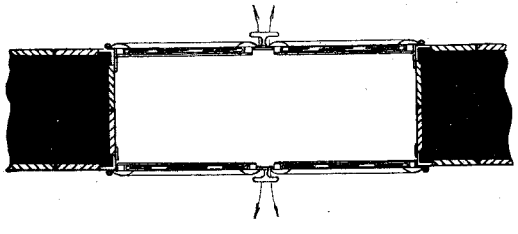

Grundriß des Durchreich-Schrankes

Einbau-Schränke
für **einseitige** Benutzung

Höhe	Breite	Tiefe	Einlagen	Ausführung Rahmen-Schrank	Ausführung Einsatz-Schrank
160 cm	100 cm	35 cm	5	**F5/ 1**	**F5/ 2**
160 cm	110 cm	35 cm	5	**F5/ 3**	**F5/ 4**
175 cm	125 cm	35 cm	6	**F5/ 5**	**F5/ 6**

Einbau-Schränke
für **beiderseitige** Benutzung

Höhe	Breite	Tiefe	Einlagen	Ausführung Rahmen-Schrank	Ausführung Einsatz-Schrank
160 cm	100 cm	45 cm	5	**F5/ 11**	**F5/ 12**
160 cm	110 cm	45 cm	5	**F5/ 13**	**F5/ 14**
175 cm	125 cm	45 cm	6	**F5/ 15**	**F5/ 16**

Netto-Gewicht auf Anfrage

Sämtliche Einbau-Schränke werden üblicherweise nur **mit gutem Rostschutzanstrich geliefert,** die Emaille-Lackierung erfolgt an Ort und Stelle nach dem Einbau, den wir auf Wunsch durch unsere eigenen Fach-Monteure gegen entspr. Berechnung übernehmen.

F5/ 21—23

VORBAU-SCHRÄNKE

mit Schrägdach
zur einseitigen Benutzung

Eisenkonstruktion neuester Bauart, die dicht schließenden Türen verglast und mit vernickeltem Bassküleverschluß und Türgriff, die **Einlagen aus Kristallglas mit** polierten Kanten.

Höhe	Breite	Tiefe	Einlage	Nr.
160cm	100cm	45 cm	5	**F5**/ 21
160cm	110cm	45 cm	5	**F5**/ 22
175cm	125cm	45 cm	6	**F5**/ 23

Netto-Gewicht auf Anfrage

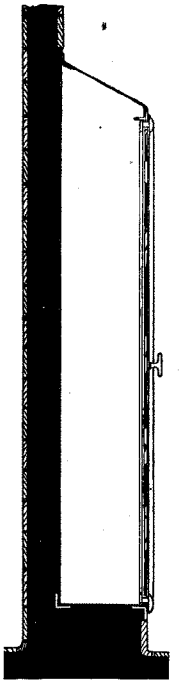

F5/ 21—23
Querschnitt

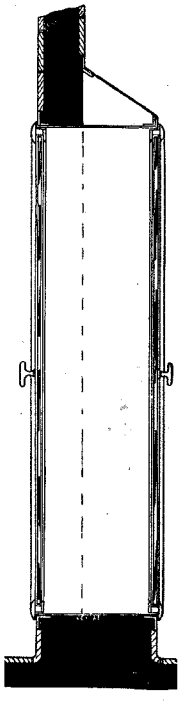

F5/ 26—28
Querschnitt

EINBAU-SCHRÄNKE

teilweise vorgebaut,
für beiderseitige Benutzung
(Durchreich-Schränke)

Eisenkonstruktion neuester Bauart, die dicht schließenden Türen verglast, mit vernickelten Bassküleverschlüssen und Türgriffen, die **Einlagen aus Kristallglas** mit polierten Kanten.

Höhe	Breite	Tiefe	Einlage	Nr.
160 cm	100 cm	45 cm	5	**F5**/ 26
160 cm	110 cm	45 cm	5	**F5**/ 27
175 cm	125 cm	45 cm	6	**F5**/ 28

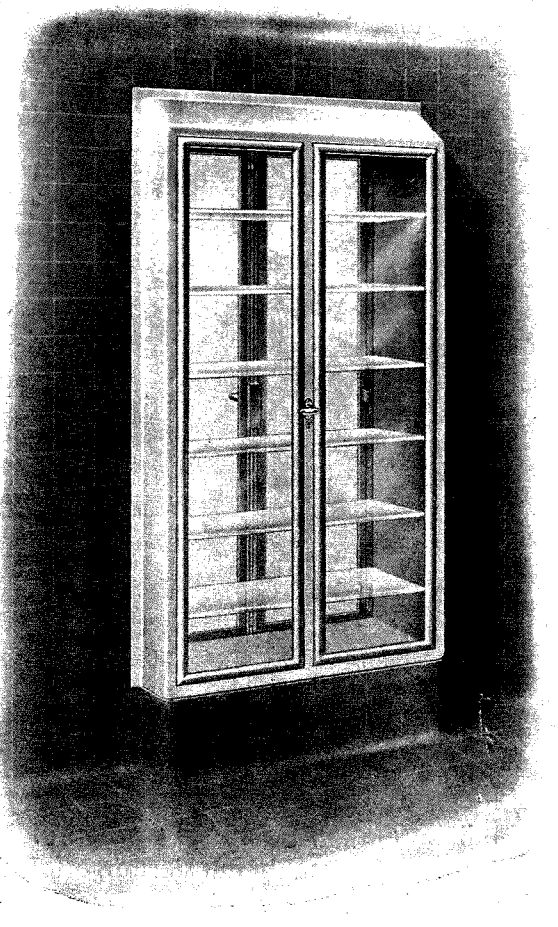

F5/ 20—28

KLEINE EINBAU-SCHRÄNKE

für Medikamente u. Narkose-Apparatur.

Eisenausführung neuester Bauart, die dichtschließende Tür verglast, mit vernickeltem Schloß und Türgriff, die Seitenwände und Rückwand in Metallausführung, mit 2 bzw. 3 Glaseinlagen. Diese Schränke werden **ohne Mehrpreis auch mit Innen-Scharnieren** — außen also vollkommen glatt — geliefert.

Höhe	Breite	Tiefe	Einlagen	Einlagen Rohglas	Einlagen Spiegelglas
60 cm	40 cm	35 cm	2	**F5**/ 35	**F5**/ 36
70 cm	50 cm	35 cm	3	**F5**/ 37	**F5**/ 38
80 cm	60 cm	35 cm	3	**F5**/ 39	**F5**/ 40

Netto-Gewicht auf Anfrage

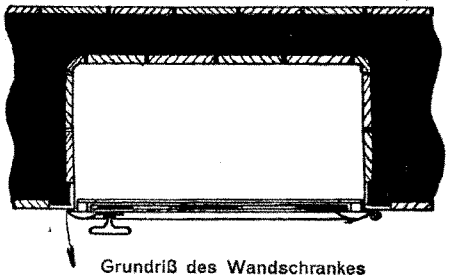

Grundriß des Wandschrankes

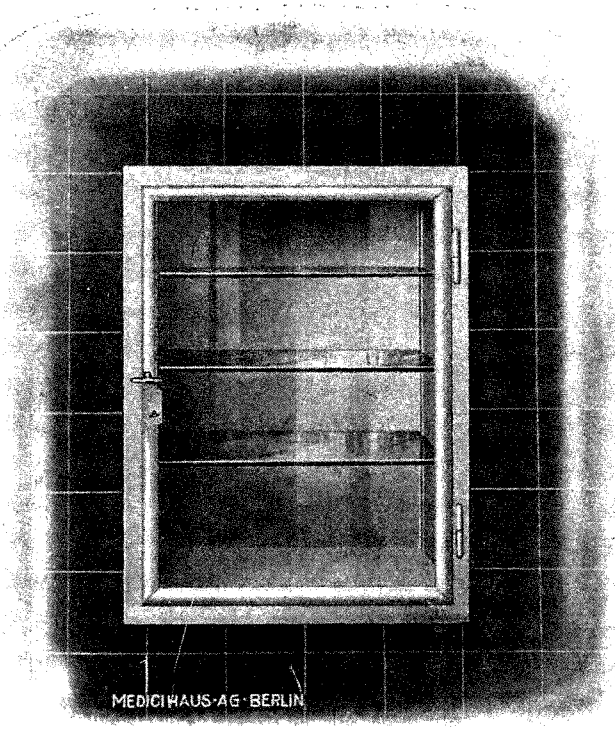

F5/ 35—40

WAND-SCHRÄNKE

Eisenausführung neuester Bauart, rund gearbeitet,

mit vollen Seitenwänden, Tür verglast, Schloß vernickelt, Schrank weiß lackemailliert.

Höhe	Breite	Tiefe	Einlagen	Einlagen Rohglas	Einlagen Spiegelglas	Netto ca.
50 cm	35 cm	15 cm	2	**F5**/ 45	**F5**/ 46	10 kg
60 cm	40 cm	20 cm	2	**F5**/ 47	**F5**/ 48	15 kg
60 cm	40 cm	30 cm	2	**F5**/ 49	**F5**/ 50	19 kg
70 cm	50 cm	30 cm	3	**F5**/ 51	**F5**/ 52	22 kg
80 cm	60 cm	35 cm	3	**F5**/ 53	**F5**/ 54	27 kg

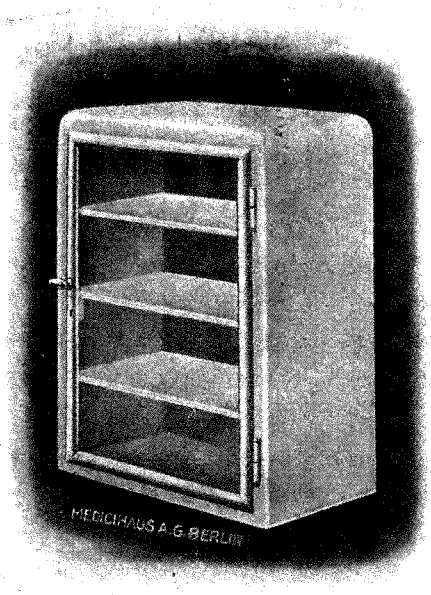

F5/ 45—54

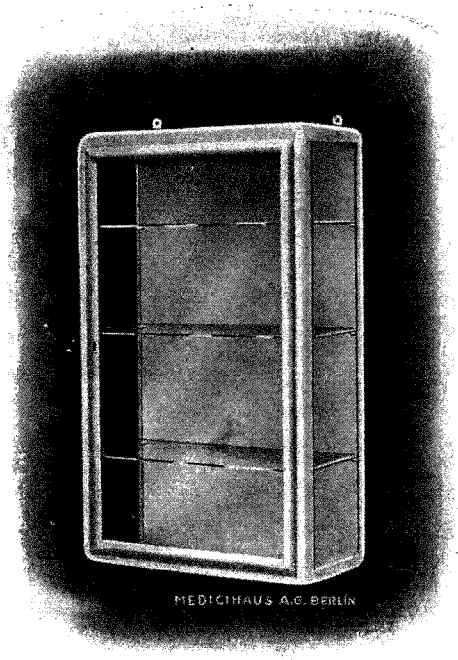

F5/61—66

WAND-SCHRÄNKE

Eisenausführung neuester Bauart rund gearbeitet, mit Innen-Scharnieren.

Seitenwände und Tür verglast, Schloß vernickelt, Schrank weiß lackemailliert.

Höhe	Breite	Tiefe	Einlagen	Einlagen		Netto ca.
				Rohglas	Spiegelglas	
60 cm	40 cm	30 cm	2	**F5**/61	**F5**/62	23 kg
70 cm	50 cm	30 cm	3	**F5**/63	**F5**/64	27 kg
80 cm	60 cm	35 cm	3	**F5**/65	**F5**/66	38 kg

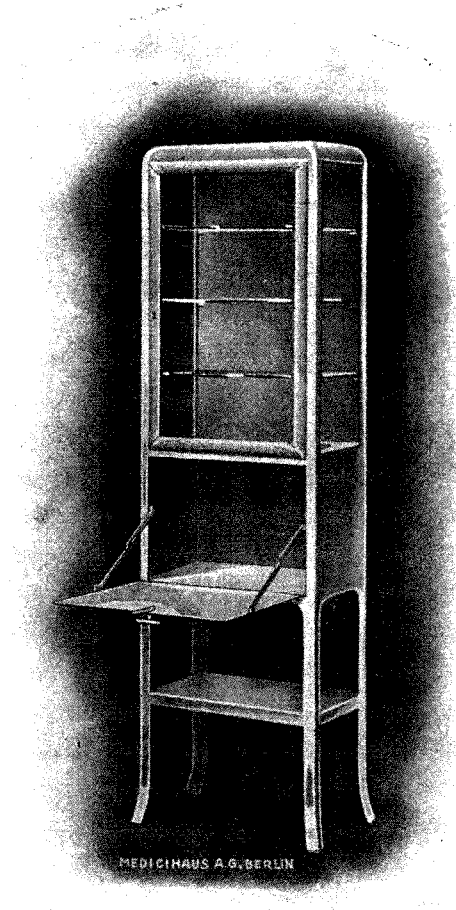

F5/71—72

INSTRUMENTEN- UND VERBANDSTOFF-SCHRANK

Eisenausführung neuester Bauart, rund gearbeitet, mit Innen-Scharnieren. Unterteil mit Klapptür und mit einem Rohglaszwischenboden. Oberteil mit 3 Einlagen, Tür und Seitenwände des Oberteiles verglast, Schrank weiß lackemailliert, Beschlagteile vernickelt.

Gesamthöhe 170 cm, Breite 50 cm, Tiefe 30 cm.

F5/71 Schrank mit Rohglaseinlagen

F5/72 Schrank mit Spiegelglaseinlagen

Netto-Gewicht komplett ca. 58 kg

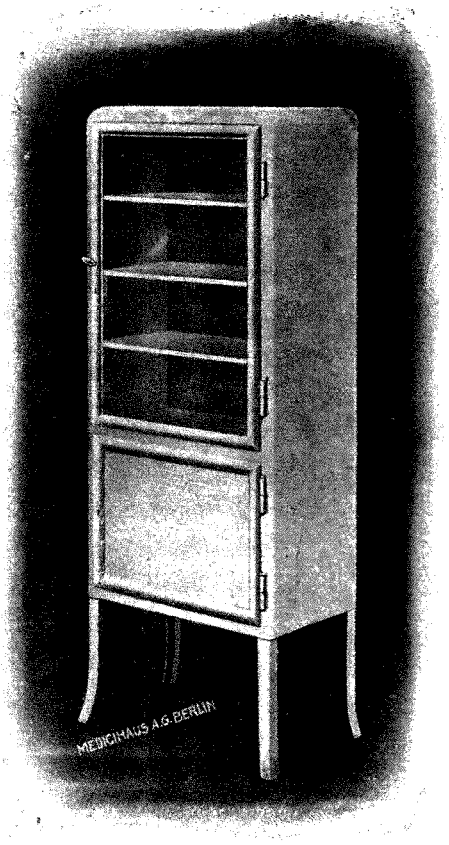

F5/ 73—74

INSTRUMENTEN- UND VERBANDSTOFF-SCHRANK

Eisenausführung neuester Bauart, rund gearbeitet, mit vollen Seitenwänden, Tür verglast, Oberteil mit drei Einlagen, Unterteil mit einem Metallzwischenboden, Schrank weiß lackemailliert, Beschlagteile vernickelt.

Gesamthöhe 160 cm, Breite 60 cm, Tiefe 35 cm

F5/ 73 Schrank mit Rohglaseinlagen.

F5/ 74 Schrank mit Spiegelglaseinlagen.

Netto-Gewicht komplett ca. 50 kg

INSTRUMENTEN- UND VERBANDSTOFF-SCHRÄNKE

Eisenausführung neuester Bauart, rund gearbeitet, mit Innenscharnieren, Tür und Seitenwände des Oberteiles verglast, Oberteil mit 3 Einlagen, Unterteil mit einem Metallzwischenboden, Schrank weiß lackemailliert, Beschlagteile vernickelt.

Höhe	Breite	Tiefe	Einlagen		Netto ca.
			Rohglas	Spiegelglas	
150 cm	40 cm	30 cm	**F5**/ 81	**F5**/ 82	44 kg
150 cm	50 cm	30 cm	**F5**/ 83	**F5**/ 84	50 kg
160 cm	60 cm	35 cm	**F5**/ 85	**F5**/ 86	65 kg

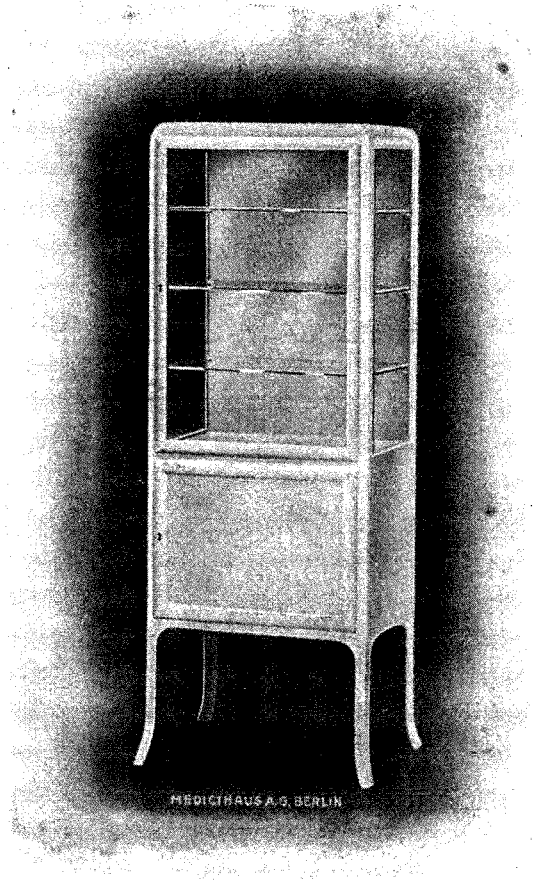

F5/ 81—86

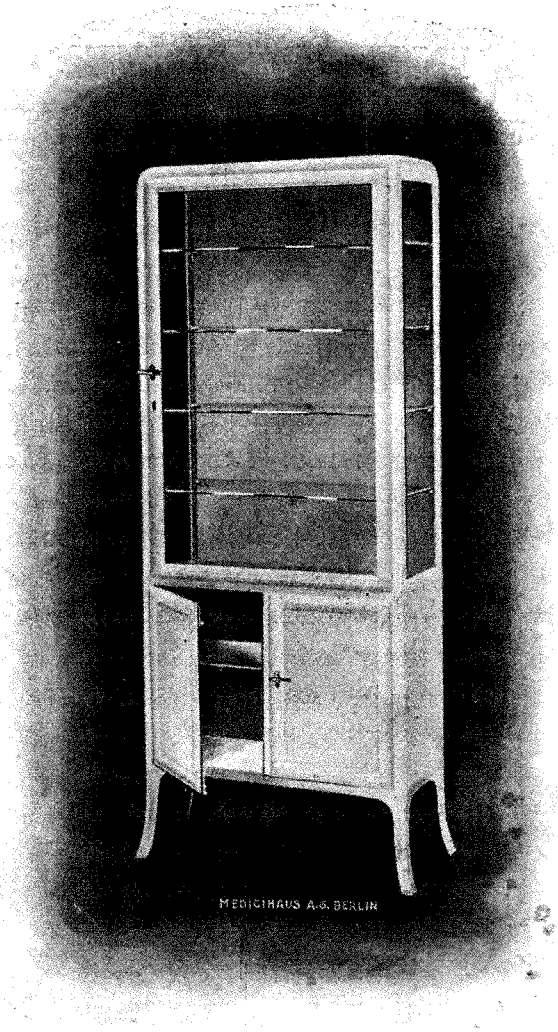

F5/ 91—92

INSTRUMENTEN- UND VERBANDSTOFF-SCHRANK

Eisenausführung neuester Bauart, rund gearbeitet, mit Innenscharnieren, Türen und Seitenwände des zweitürigen Oberteiles verglast, 4 Einlagen im Oberteil, Unterteil mit geschlossenen Metallfüllungen und 1 Metallzwischenboden, Oberteil mit Basküleverschluß, Beschlagteile vernickelt, Schrank weiß lackemailliert.

Gesamthöhe 180 cm, Breite 70 cm, Tiefe 35 cm

F5/ 93 Schrank mit Rohglaseinlagen.
F5/ 94 Schrank mit Kristallglaseinlagen.

Netto-Gewicht komplett ca. **83 kg**

INSTRUMENTEN- UND VERBANDSTOFF-SCHRANK

Eisenausführung neuester Bauart, rund gearbeitet, mit Innenscharnieren, Tür und Seitenwände des Oberteiles verglast, Oberteil mit 4 Einlagen, Unterteil mit geschlossenen Metallfüllungen und mit einem Metallzwischenboden, Schrank weiß lackemailliert, Beschlagteile vernickelt.

Gesamthöhe 180 cm, Breite 70 cm, Tiefe 35 cm

F5/ 91 Schrank mit Rohglaseinlagen.
F5/ 92 Schrank mit Kristallglaseinlagen.

Netto-Gewicht komplett ca. 80 kg

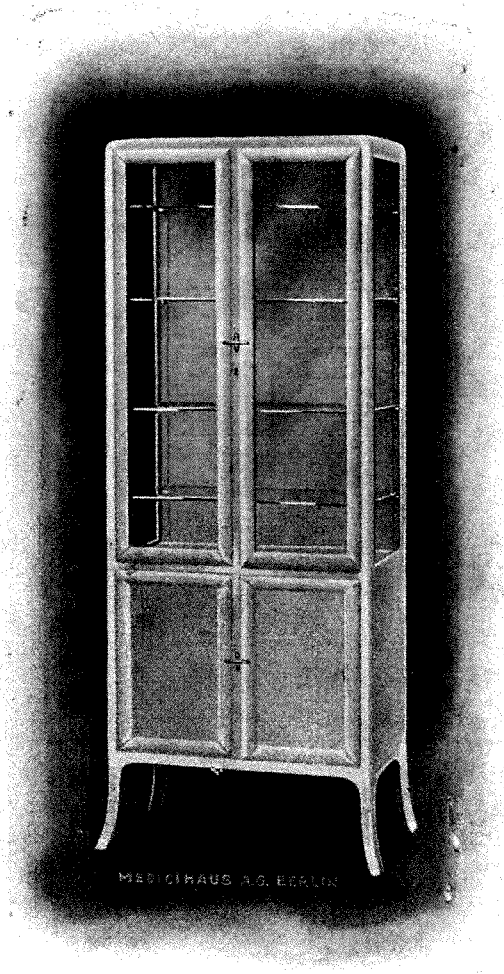

F5/ 93—94

INSTRUMENTEN- UND VERBANDSTOFF-SCHRANK

Grosses Modell für Krankenhäuser

Eisenausführung neuester Bauart, rund gearbeitet, mit Innenscharnieren, Ober- und Unterteil zweitürig, Türen und Seitenwände des Oberteiles verglast, Oberteil mit 4 Einlagen und Basküleverschluß, Unterteil mit geschlossenen Füllungen und mit 1 Metallzwischenboden, Schrank weiß lackemailliert, Beschlagteile vernickelt.

Höhe 185 cm, Breite 100 cm, Tiefe 45 cm

F5/ 95 Schrank mit Rohglaseinlagen.
F5/ 96 Schrank mit Kristallglaseinlagen.

Netto-Gewicht komplett ca. 125 kg

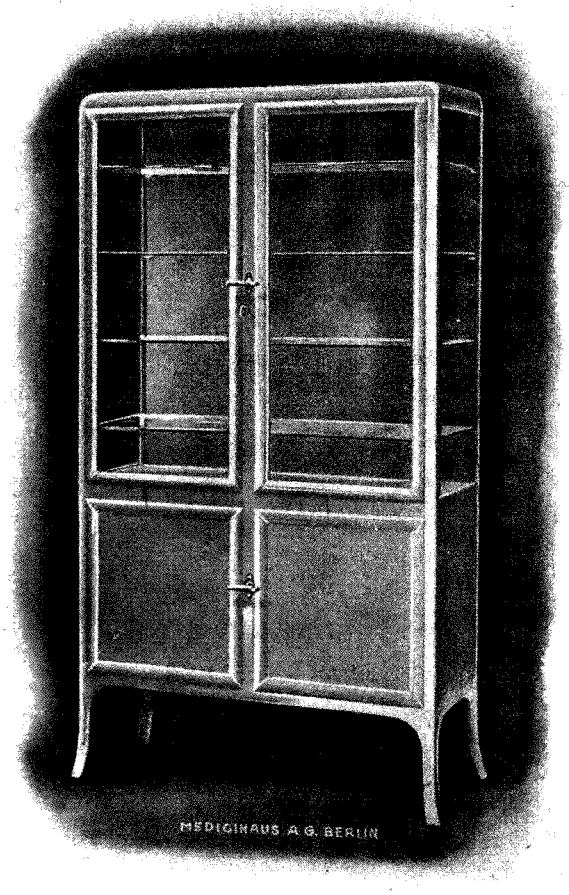

F5/ 95—96

F5/ 101—102

INSTRUMENTEN-SCHRANK

Kleines Klinikmodell

Besonders geeignet für Spezialärzte, kleine Kliniken — Rettungswachen.

Eisenausführung neuester Bauart, rund gearbeitet, mit Innenscharnieren, Tür und Seitenwände verglast, Tür mit Basküleverschluß, 4 Einlagen, Schrank weiß lackemailliert, Beschlagteile vernickelt.

Höhe 150 cm, Breite 70 cm, Tiefe 35 cm

F5/ 101 Schrank mit Rohglaseinlagen.
F5/ 102 Schrank mit Kristallglaseinlagen.

Netto-Gewicht komplett ca. 75 kg

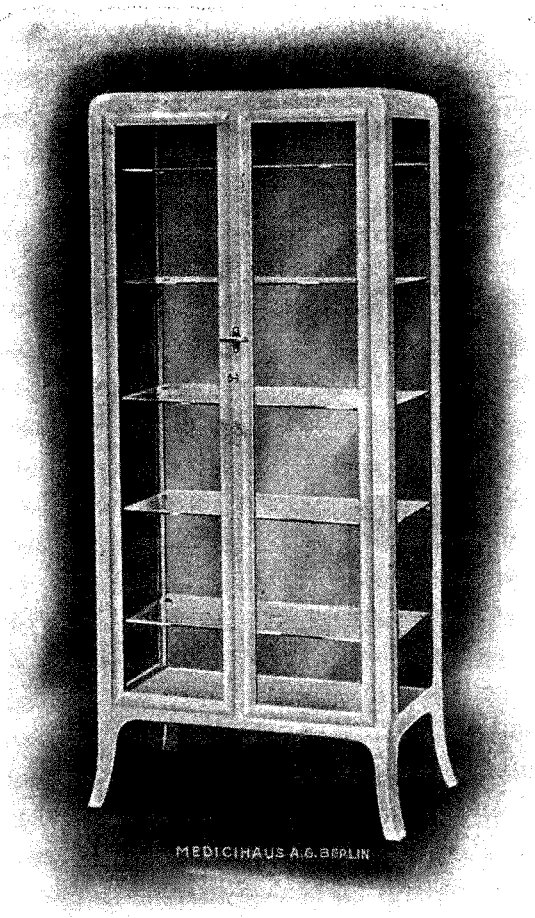

F5/ 103—106

INSTRUMENTEN-SCHRÄNKE

Eisenausführung neuester Bauart, rund gearbeitet, mit Innenscharnieren, Türen u. Seitenwände verglast, **mit 6 Kristallglaseinlagen,** Tür mit Basküleverschluß, Schrank weiß lackemailliert, Beschlagteile vernickelt.

Höhe	Breite	Tiefe	No.	Netto ca.
185 cm	100 cm	45 cm	**F5**/ 107	140 kg
185 cm	125 cm	45 cm	**F5**/ 108	170 kg

Schränke **mit Schrägdach**
Mehrpreis 10%

INSTRUMENTEN-SCHRÄNKE

Eisenausführung neuester Bauart, rund gearbeitet, mit Innenscharnieren, Türen und Seitenwände verglast, Tür mit Basküleverschluß, Schrank weiß lackemailliert, Beschlagteile vernickelt.

Höhe	Breite	Tiefe	Einlagen	Einlagen		Netto ca.
			Einlagen	Rohglas	Kristallglas	
150 cm	75 cm	40 cm	4	**F5**/ 103	**F5**/ 104	85 kg
170 cm	75 cm	40 cm	5	**F5**/ 105	**F5**/ 106	90 kg

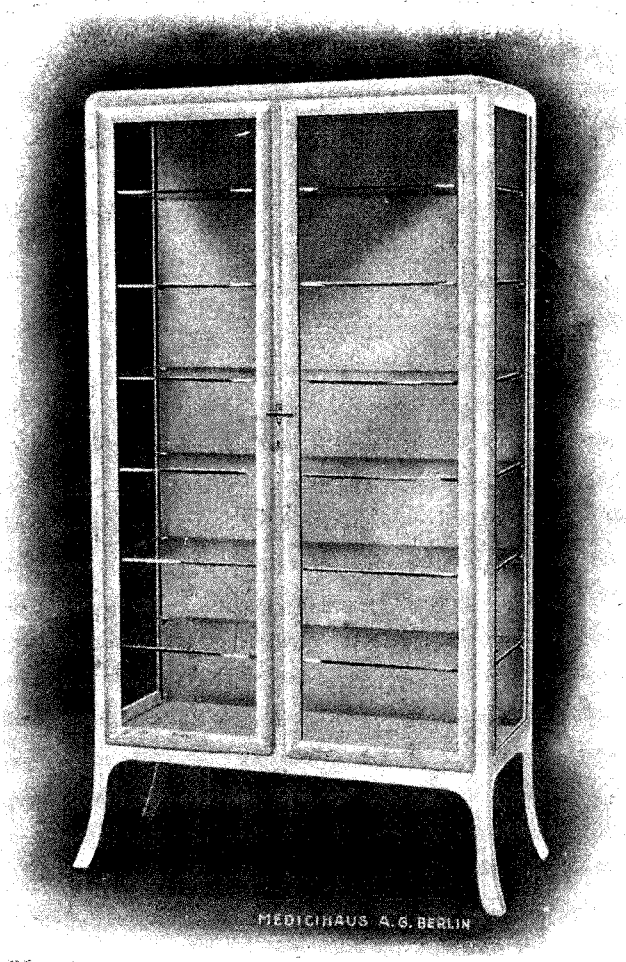

F5/ 107—108

Unsere Fabrikate sind Qualitätsware

Ausführung und Ausstattung erstklassig

Präzise erstklassige Arbeit.

=

Unbedingt dicht schließend.

=

Vornehme Formen.

=

Weiße, harte Ofenbrand-Lackierung.

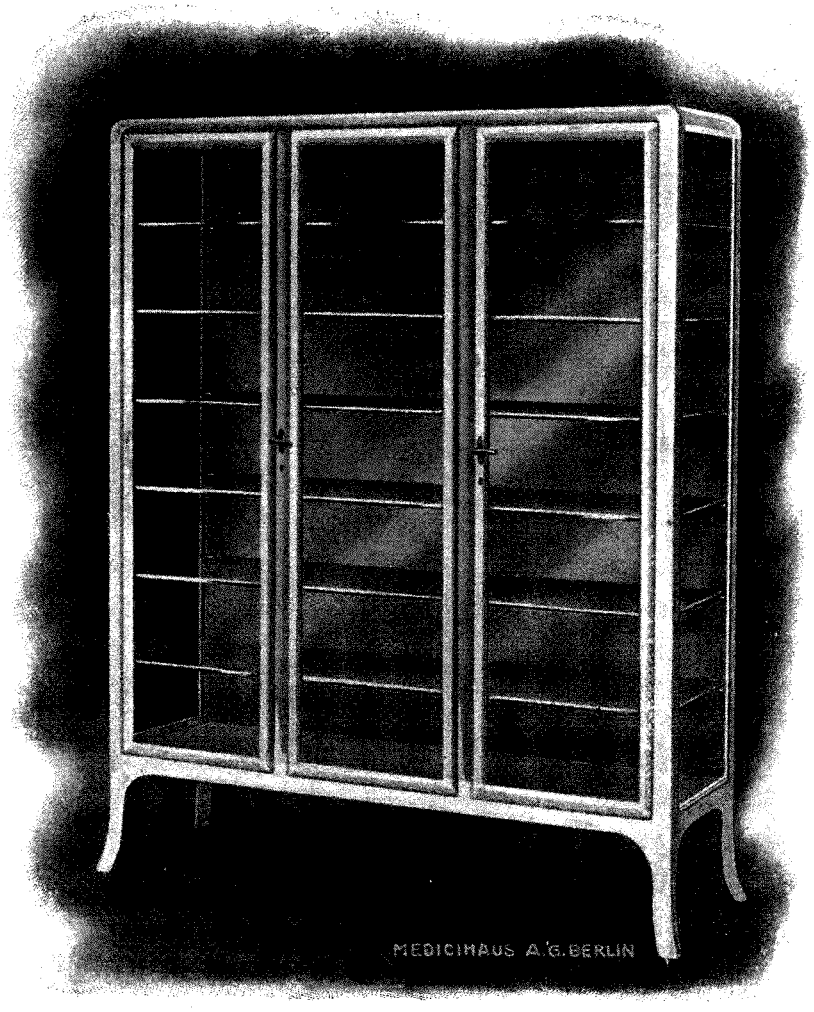

Sämtliche Schränke sind nahtlos autogen geschweißt.

=

Verdeckte Scharniere.

=

Glasplatten auf Gummi-puffern gelagert.

F5/ 120

INSTRUMENTEN-SCHRANK

Großes Krankenhausmodell

Eisenausführung neuester Bauart, rund gearbeitet, mit Innenscharnieren, dreitürig, Türen und Seitenwände verglast, **mit 6 Kristallglaseinlagen** mit polierten Kanten, Türen mit Basküleverschluß, Schrank weiß lackemailliert, Beschlagteile vernickelt.

Höhe 185 cm, Breite 150 cm, Tiefe 45 cm., Netto-Gewicht komplett ca. 205 kg.

Holz-Instrumenten- und Verbandstoff-Schränke

Erstklassige Ausführung, rundgearbeitet, weiß lackemailliert.

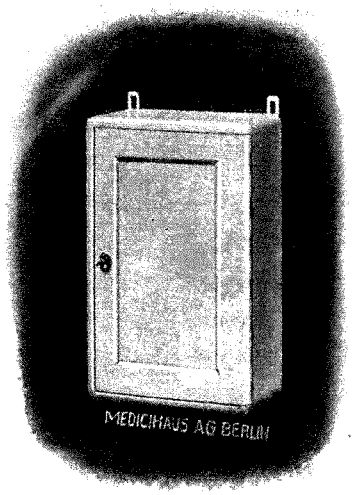

F5/ 131—136

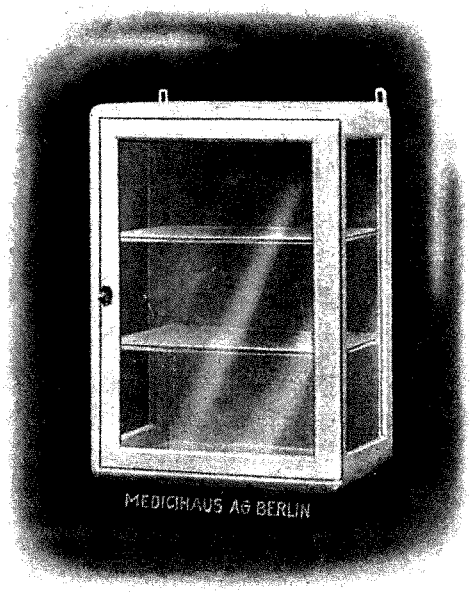

F5/ 137—142

HOLZ-WAND-SCHRÄNKE

Türfüllung und Seitenwände von Holz, mit Glas-Einlagen, Schrank weiß lackemailliert.

Höhe	Breite	Tiefe	Einlagen	Einlagen		Netto ca.
				Rohglas	Spiegelglas	
50 cm	35 cm	15 cm	2	**F5**/ 131	**F5**/ 132	5 kg
60 cm	40 cm	20 cm	2	**F5**/ 133	**F5**/ 134	8 kg
70 cm	50 cm	20 cm	3	**F5**/ 135	**F5**/ 136	11 kg

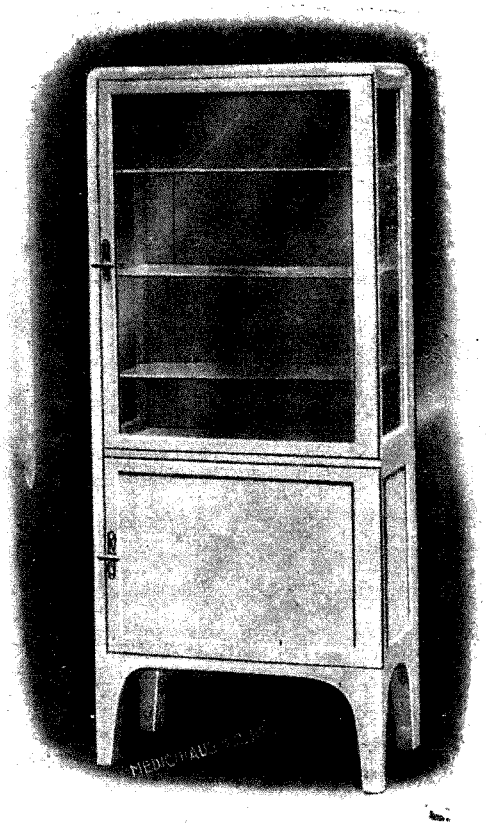

F5/ 151—154

HOLZ-WAND-SCHRÄNKE

Türfüllung und Seitenwände verglast, mit Glaseinlagen, Schrank weiß lackemailliert.

Höhe	Breite	Tiefe	Einlagen	Einlagen		Netto ca.
				Rohglas	Spiegelglas	
60 cm	40 cm	30 cm	2	**F5**/ 137	**F5**/ 138	9 kg
70 cm	50 cm	30 cm	2	**F5**/ 139	**F5**/ 140	13 kg
80 cm	60 cm	35 cm	3	**F5**/ 141	**F5**/ 142	18 kg

HOLZ-INSTRUMENTEN- UND VERBANDSTOFF-SCHRÄNKE

Tür und Seitenwände des Oberteiles verglast, mit 3 Glas-Einlagen, Unterteil mit einem Holzzwischenboden, Türgriffe und Schlüssel vernickelt, Schrank weiß lackemailliert.

Höhe	Breite	Tiefe	Einlagen		Netto ca.
			Rohglas	Spiegelglas	
160 cm	60 cm	35 cm	**F5**/ 151	**F5**/ 152	31 kg
170 cm	70 cm	35 cm	**F5**/ 153	**F5**/ 154	36 kg

HOLZ-INSTRUMENTEN-SCHRÄNKE

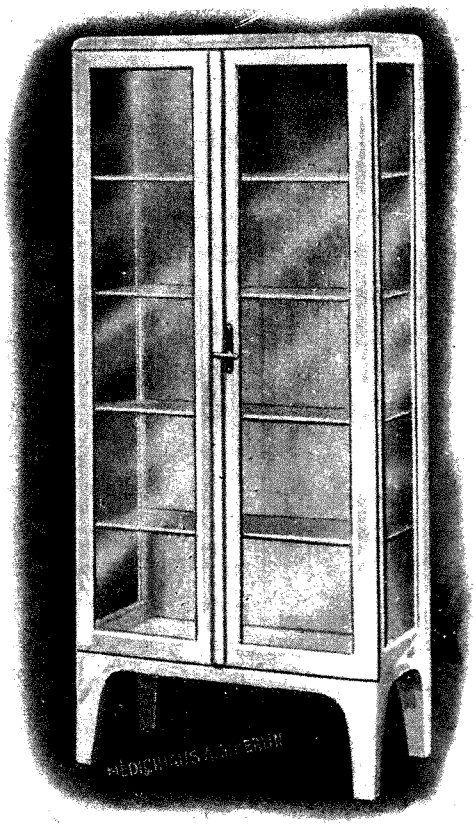

F5/ 161—164

rundgearbeitet, aus vollkommen trockenem Holz hergestellt, vornehm in der Form, Türen u. Seitenwände verglast, mit 4 Glaseinlagen, Türgriff und Schloß vernickelt, Schrank weiß lackemailliert.

Höhe	Breite	Tiefe	Einlagen		Netto ca.
			Rohglas	Kristallglas	
175 cm	75 cm	40 cm	**F5**/ 161	**F5**/ 162	45 kg
180 cm	100 cm	40 cm	**F5**/ 163	**F5**/ 164	65 kg

Die Einrichtung von Krankenanstalten ist seit Jahrzehnten eine Spezialität unserer Firma.

HOLZ-INSTRUMENTEN- UND VERBANDSTOFF-SCHRÄNKE

rund gearbeitet, aus vollkommen trockenem Holz hergestellt, moderne Form, Türen und Seitenwände des Oberteiles verglast, Oberteil mit 4 Glaseinlagen, Unterteil mit 2 Holzböden, Schlösser und Türgriffe vernickelt, Schrank weiß lackemailliert.

Höhe	Breite	Tiefe	Einlagen		Netto ca.
			Rohglas	Kristallglas	
175 cm	80 cm	40 cm	**F5**/ 169	**F5**/ 170	45 kg
180 cm	100 cm	40 cm	**F5**/ 171	**F5**/ 172	60 kg

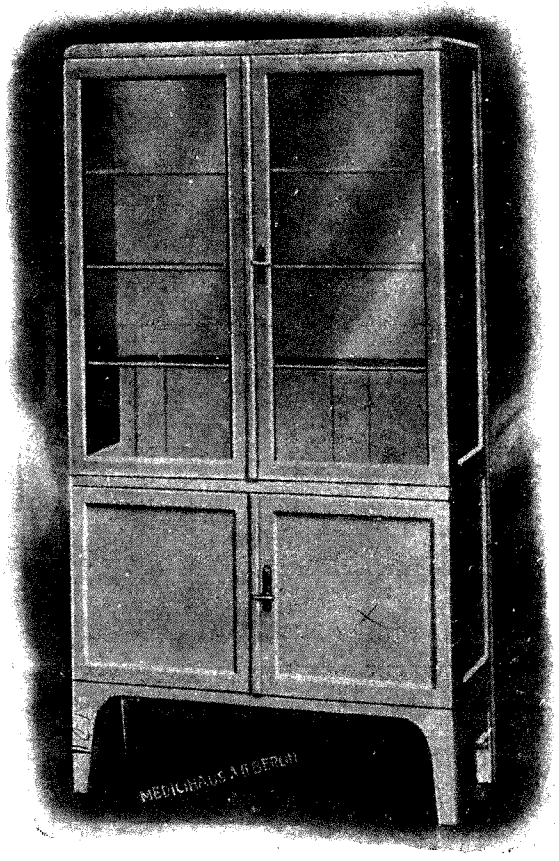

F5/ 169—172

Vorrat-Schränke für Verbandstoffe, Wäsche, Gummi usw.

F5/ 179

HOLZ-SCHRÄNKE

moderner Ausführung, rundgearbeitet, aus vollkommen trockenem Holz hergestellt, praktische Inneneinteilung durch 7 Fächer, oberer Boden 4fache Unterteilung mit Randleiste, 2. u. 3. Fach einmal in der Mitte geteilt, restliche Fächer mit durchgehenden Böden, Türgriffe und Schlüssel vernickelt, Schrank weiß lackemailliert.

Höhe	Breite	Tiefe	No.	Netto ca.
175 cm	70 cm	40 cm	**F5**/ 177	45 kg
180 cm	80 cm	40 cm	**F5**/ 178	52 kg
185 cm	100 cm	40 cm	**F5**/ 179	60 kg

Die Inneneinteilung dieser Lager-Schränke kann bei entsprechender Preisänderung ganz nach Wunsch erfolgen.

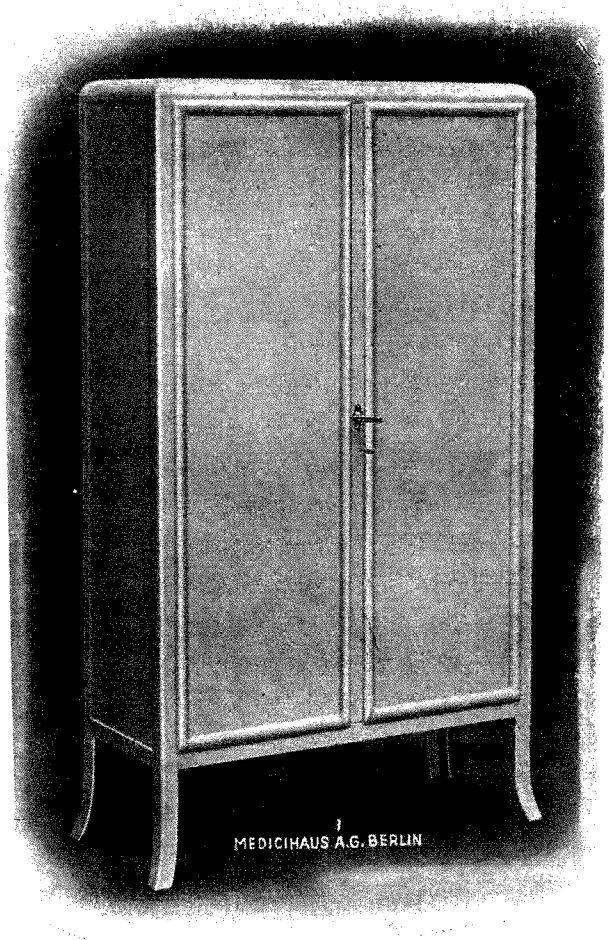

F5/ 186—187

EISEN-SCHRÄNKE

neuester Bauart, rund gearbeitet, mit Innenscharnieren, Türen und Seitenwände mit vollen Metallfüllungen, mit 3 bzw. 4 Metallböden, die Türen mit Baskületverschlüssen, Türgriffe und Schlüssel vernickelt, Schrank weiß lackemailliert.

Höhe	Breite	Tiefe	Einlagen	Türen	No.	Netto ca.
170 cm	75 cm	40 cm	3	1	**F5**/ 185	105 kg
185 cm	100 cm	45 cm	4	2	**F5**/ 186	155 kg
185 cm	125 cm	45 cm	4	2	**F5**/ 187	185 kg
185 cm	150 cm	45 cm	4	3	**F5**/ 188	220 kg

Unsere sämtlichen Schränke erhalten weiße harte Ofen-Lackemaillierung!

Ein Teil unserer modernen Groß-Lackiererei

Vertreterbesuch und Projektausarbeitung unverbindlich und kostenlos

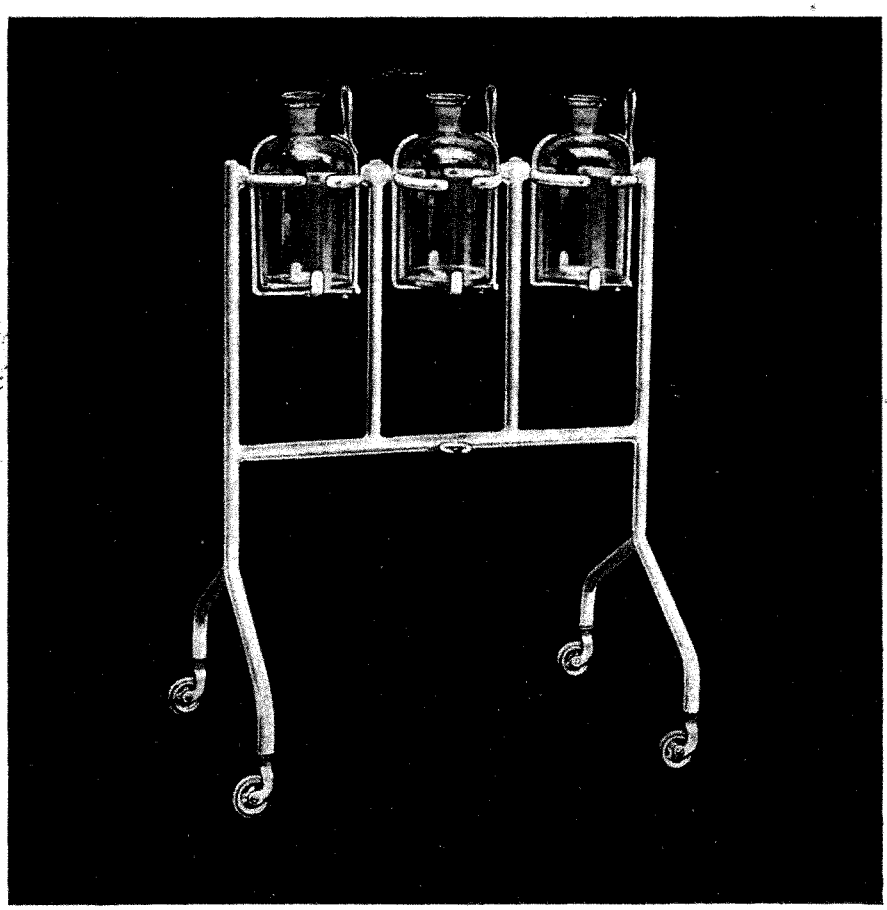

IRRIGATOR- UND FLASCHEN-STÄNDER — WASCH-TISCHE ABWURFBEHÄLTER

BERLIN
MEDICINISCHES WAARENHAUS A.-G.
KARLSTR. 31

SPEZIALFABRIK
FÜR
AERZTE- U. KRANKENHAUS-EINRICHTUNGEN

IRRIGATORSTÄNDER

Ausführung: Stahlrohr autogen geschweißt, auf leichtlaufenden Gummirädern, in der Höhe verstellbar, Ständer weiß lackemailliert, komplett mit Glasgefäßen und Schlauchgarnituren.

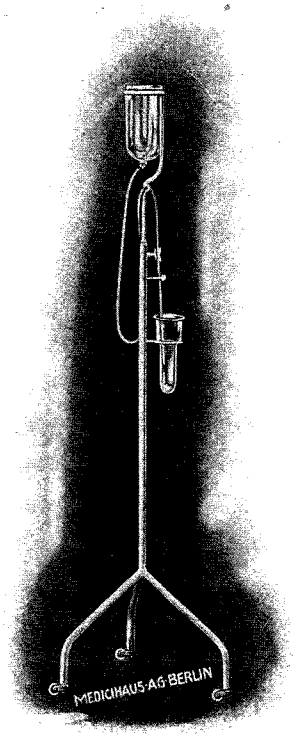

F6/ 1

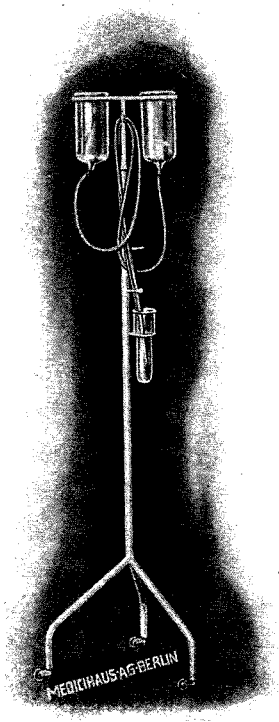

F6/ 2

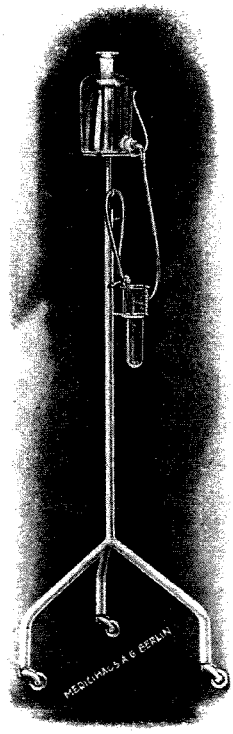

F6/ 5

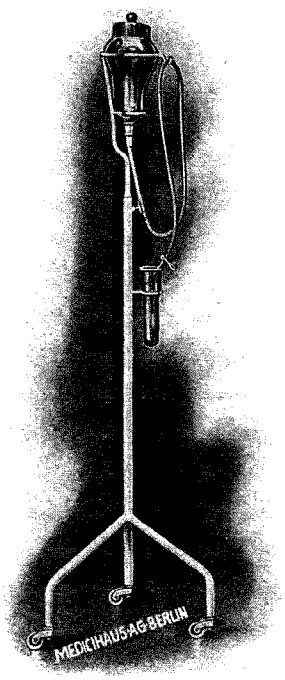

F6/ 3

F6/ 1. Mit 1 zylindrischen Glasgefäß 1½ L. komplett netto ca. 8 kg

F6/ 2. Mit 2 zylindrischen Glasgefäßen je 1½ L. komplett netto ca. 9 kg

F6/ 3. Mit 1 graduierten birnenförmigen Glasgefäß, 3 L. mit Deckel komplett netto ca. 9,5 kg

F6/ 4. Mit 2 graduierten birnenförmigen Glasgefäßen, je 3 L., weiß und braun, mit Deckel komplett netto ca. 11 kg

F6/ 5. Mit 1 Standflasche, 3 L. mit Tubus komplett netto ca. 8,5 kg

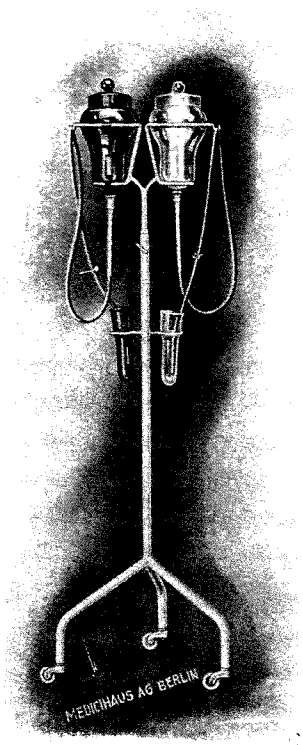

F6/ 4

FLASCHENSTÄNDER

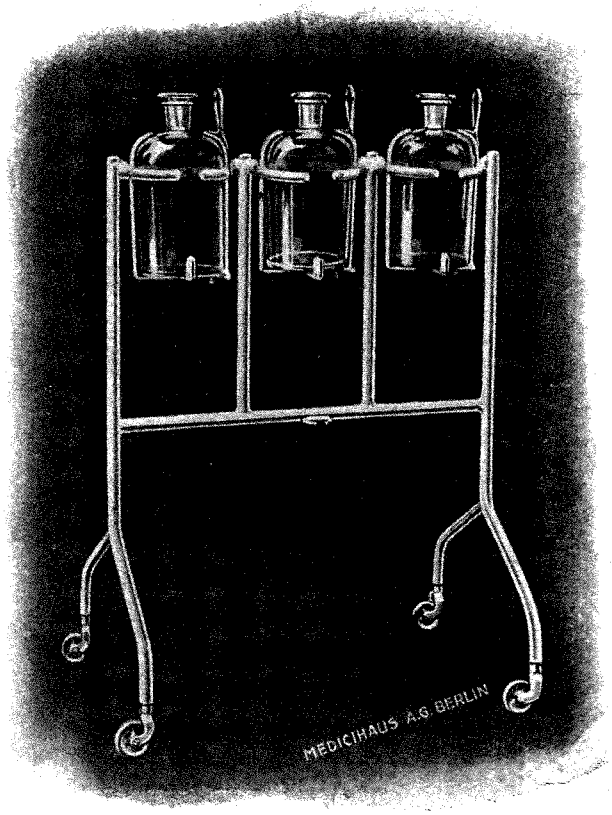

F6/ 14

fahrbar, neues Modell,

durch die seitlich angebrachten Handgriffe aus vernickeltem Messing praktischer im Gebrauch als die bisherigen Ausführungen. Diese Handgriffe in Verbindung mit der neuen Art unserer leicht herausnehmbaren Flaschenkörbe gewährleisten eine wesentlich bequemere Handhabung und absolute Sicherheit der Kippvorrichtung. Stopfenhalter am Rohrgestell.

Stahlgestell auf leichtlaufenden Gummirädern, autogen geschweißt, weiß lackemailliert, Handgriffe vernickelt.

Nr.	mit	Netto ca.
F6/ 10	2 Flaschen je 5 L.	15 kg
F6/ 11	3 Flaschen je 5 L.	20 kg
F6/ 12	4 Flaschen je 5 L.	25 kg
F6/ 13	2 Flaschen je 10 L.	18 kg
F6/ 14	3 Flaschen je 10 L.	23 kg
F6/ 15	4 Flaschen je 10 L.	30 kg

6

FLASCHENSTÄNDER

für Wandbefestigung, neues Modell

mit leicht herausnehmbaren Flaschenkörben und vollkommen sicherer Betätigung der Kippvorrichtung durch die seitlich angebrachten Handgriffe aus vernickeltem Messing. Wandkonsol aus Stahlrohr, autogen geschweißt, weiß lackemalliert, mit vernickelten Wandrosetten.

Nr.	mit	Netto ca.
F6/ 20	2 Flaschen je 5 L.....	15 kg
F6/ 21	3 Flaschen je 5 L.....	20 kg
F6/ 22	4 Flaschen je 5 L.....	25 kg
F6/ 23	2 Flaschen je 10 L.....	18 kg
F6/ 24	3 Flaschen je 10 L.....	23 kg
F6/ 25	4 Flaschen je 10 L.....	30 kg

F6/ 25

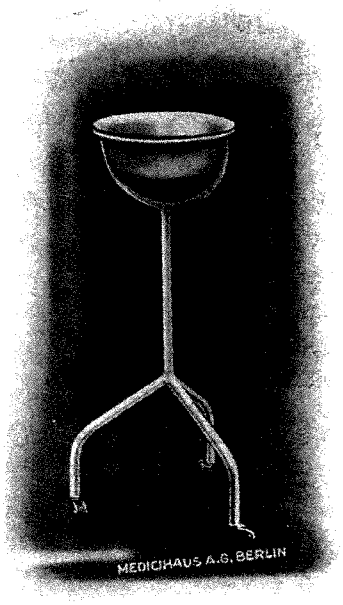

F6/ 30

Schalenständer

mit tiefen Emailleschalen

Stahlrohrgestell auf leichtlaufenden Rädern, autogen geschweißt, weiß lackemailliert

F6/ 30. Mit 1 Schale von 28 cm Durchmesser Nettogewicht ca. 4 kg

F6/ 31. Mit 2 Schalen von je 28 cm Durchmesser und 1 Metallzwischenboden Nettogewicht ca. 9 kg

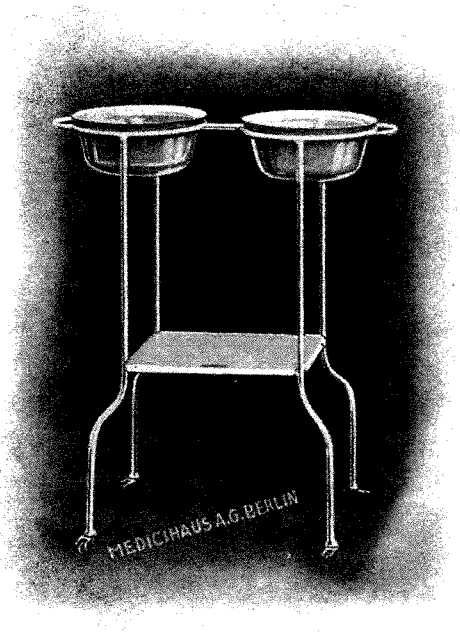

F6/ 31

Schalenständer

mit starken Kristallglasschalen

Stahlrohrgestell auf leichtlaufenden Gummirädern, autogen geschweißt, weiß lackemailliert

F6/ 32. Mit 1 Glasschale von 25 cm Durchmesser Nettogewicht ca. 6 kg

F6/ 33. Mit 2 Glasschalen von je 25 cm Durchmesser Nettogewicht ca. 12 kg

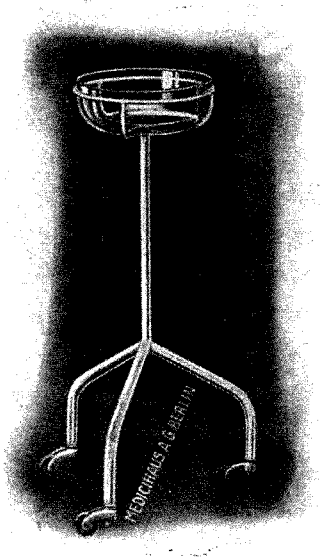

F6/ 32

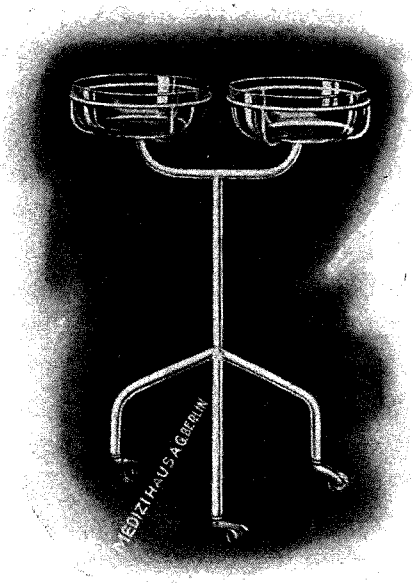

F6/ 33

F6/ 35

Schalenständer mit 2 Emailleschalen,

auf leicht laufenden Rollen, mit einer tiefen runden Emailleschale von 25 cm Durchmesser, einer viereckigen Emailleschale von 31×26 cm und einem Metallzwischenboden, Gestell weiß lackemailliert.

Netto-Gewicht komplett ca. 11 kg

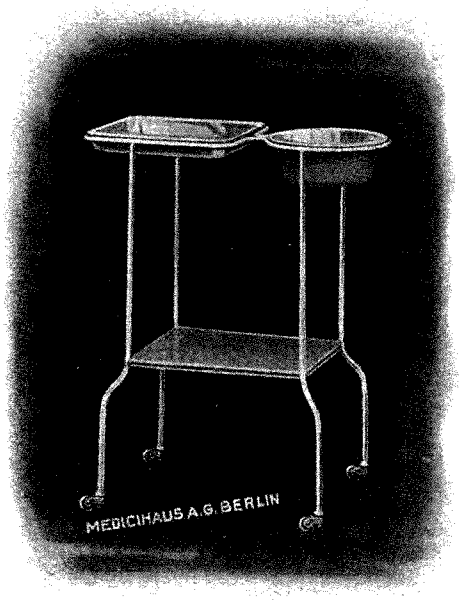

F6/ 35

F6/ 36

Alkohol-Waschanlage für Wand-Montage,

bestehend aus birnenförmigem graduiertem Glasgefäß mit Deckel, 3 Liter Inhalt, Verschluß mit Armhebelbetätigung, einer starken Glaswaschschale von ca. 25 cm Durchmesser mit Abflußschlauch und einer Auffangflasche, alle Metallteile vollkommen vernickelt und hochglanzpoliert.

Netto-Gewicht komplett ca. 9 kg

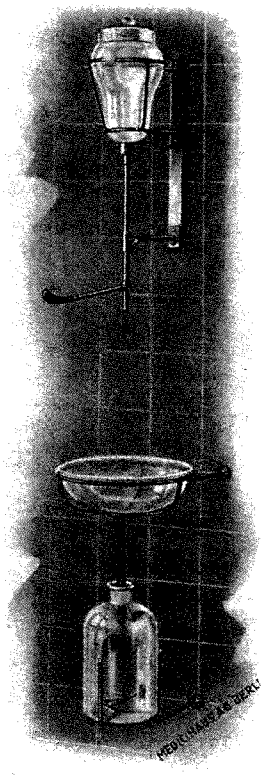

F6/ 36

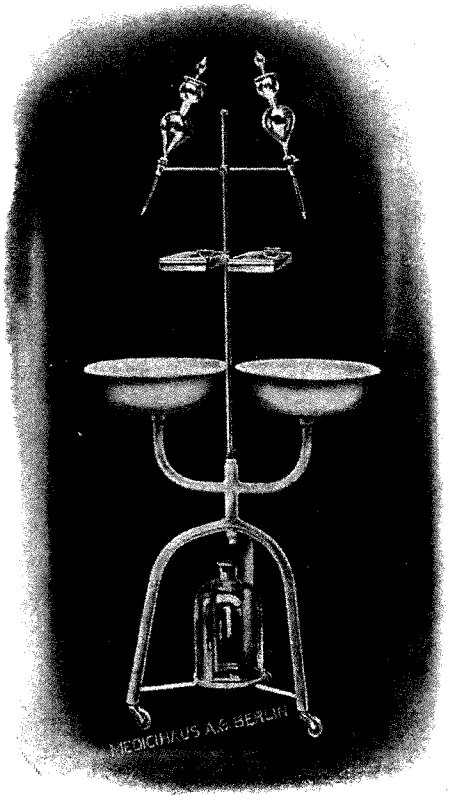

F6/ 38

F6/ 38 **Seifenspiritus-Waschanlage nach Dr. Linnartz**

Stahlrohrgestell, autogen geschweißt, auf leicht laufenden Gummirädern, bestehend aus zwei graduierten Glastropfgefäßen, zwei tiefen Emailleschalen von je 28 cm Durchmesser, einer Auffangflasche und zwei vernickelten Messingschalen 22×11 cm für Nagelbürste usw., Gestell weiß lackemailliert, Stativ vernickelt und hochglanzpoliert.

Netto-Gewicht komplett ca. 13 kg

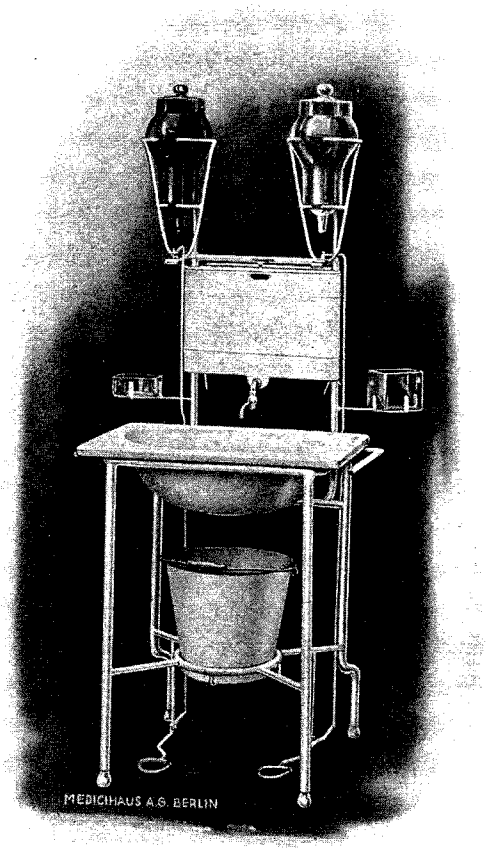

F6/40

F6/40 WASCHTISCH

Modell Stralsund

mit Fayence-Waschtischplatte 64×45 cm, je einem graduierten weißen und braunen birnenförmigen Glasgefäß 3 Liter Inhalt mit Deckel, der Zink-Wasserkasten ca. 8 Liter Inhalt, außen lackemailliert und mit vernickeltem Schwenkhahn, mit Emaille-Abflußeimer, mit zwei Handtuchhaltern und zwei seitlichen Glasschalen von 11×9×10 cm bzw. 12×7×5 cm für Seife und Nagelbürsten. Die Schlauchableitungen von den Glasgefäßen **(auf der Abbildung nicht ersichtlich)** mit automatischem Verschluß durch Fußpedalbetätigung. Tischgestell aus Stahlrohr, autogen geschweißt, weiß lackemailliert.

Netto-Gewicht komplett ca. 38 kg

F6/41 WASCHTISCH

nach Prof. Dr. Braatz

mit zwei Kristallglaswaschbecken von je 25 cm Durchmesser, je einem braunen und weißen graduierten birnenförmigen Glasgefäß 3 Liter Inhalt mit Deckel, Waschbecken mit direktem Ablauf zu den Aufnahmeflaschen. Die Schlauchleitungen besitzen automatischen Verschluß durch Fußpedalbetätigung. Tischgestell aus Stahlrohr, autogen geschweißt, weiß lackemailliert, auf großen, leichtlaufenden Gummirädern, Unterboden aus Metall.

Netto-Gewicht komplett ca. 30 kg

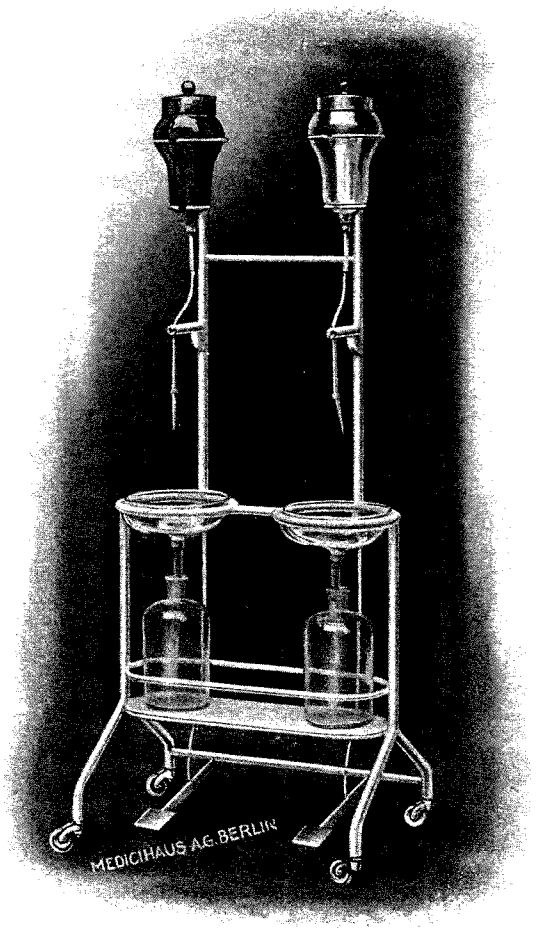

F6/41

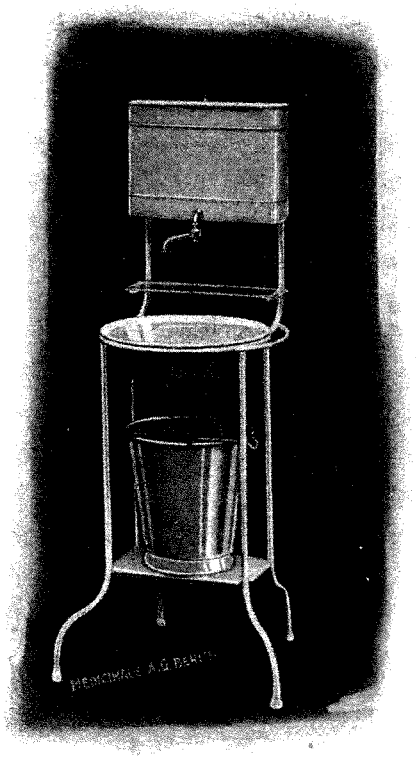

F6/ 45

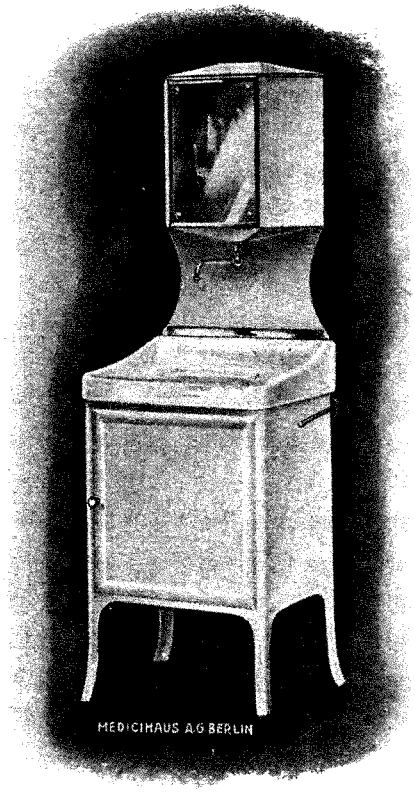

F6/ 46

F6/ 45 **Waschtisch,** Modell Essen,

Stahlrohrgestell, autogen geschweißt, weiß lackemailliert, mit Zinkbehälter von ca. 8 Liter Inhalt, mit vernickeltem Schwenkhahn, mit runder Fayence-Schüssel von 40 cm Durchmesser, Emaille-Auffangeimer, Handtuchhalter und einer Rohglaskonsole 40×10 cm. Ganze Höhe 135 cm.

Netto-Gewicht komplett ca. 18 kg

F6/ 46 **Waschtisch,** Modell Medicihaus,

in schwerer moderner Eisenausführung, rund gearbeitet, Türe mit Innenscharnieren, das Fayence-Becken 58×42 cm; Zink-Wasserkasten mit ca. 15 Liter Inhalt; Schwenkhahn, Handtuchhalter, Abschlußleiste am Becken und Türgriff vernickelt, Kristallglasspiegel 42×27 cm mit Facette, Waschtisch weiß lackemailliert, ganze Höhe 165 cm, mit Abflußeimer aus Emaille

Netto-Gewicht komplett ca. 50 kg

F6/ 48 **Waschtisch,** moderne Holzausführung,

weiß lackemailliert, mit Fayence-Becken 52×42 cm, Vorderwand des Aufsatzes aus Marmor, mit Zink-Wasserbehälter von ca. 15 Liter Inhalt; Schwenkhahn und Türbeschlag vernickelt, mit Emaille-Ablaufeimer. Ganze Höhe 135 cm.

Netto-Gewicht komplett ca. 55 kg

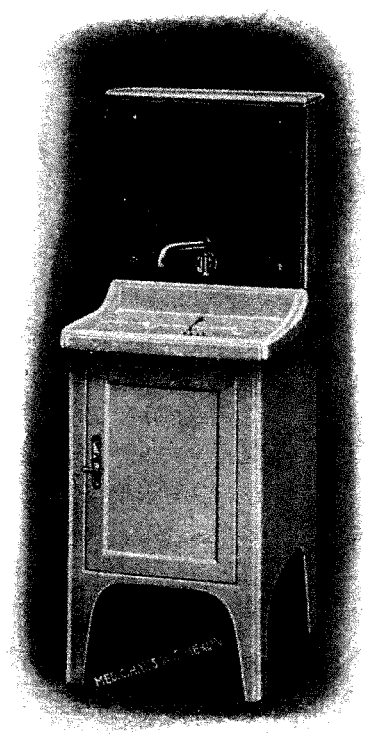

F6/ 48

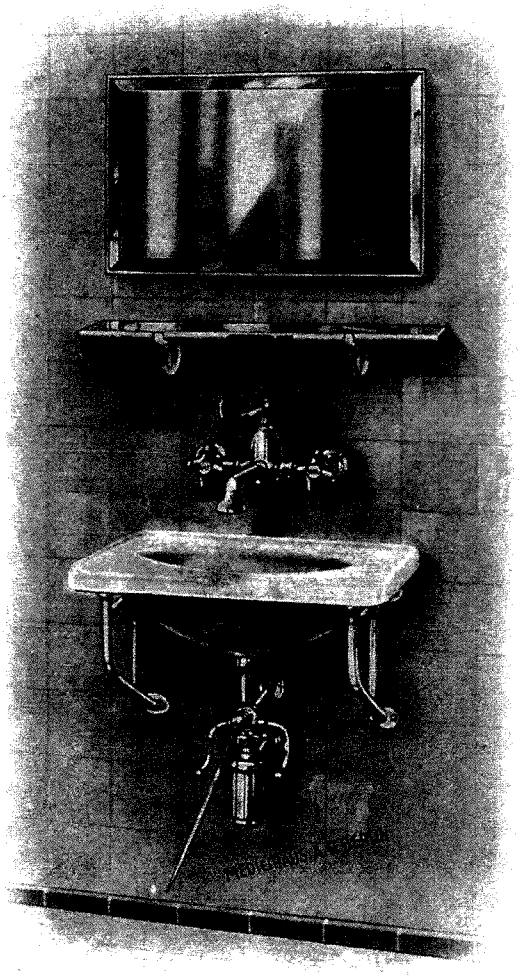

F6/ 70

F6/ 70 ASEPTISCHE OPERATIONS-WASCHANLAGE

bestehend aus:

F6/ 70a	1	Feuerton-Waschtischplatte, weiß glasiert, 67×45 cm, ohne Überlauf.
F6/ 70b	1	Paar Wandkonsolen, porzellanemailliert.
F6/ 70c	1	Mischbatterie, Messing vernickelt, in schwerer Ausführung, für Kalt- und Warmwasser, mit Armhebel, Anschlüsse ½", vor der Wand liegend, mit Vorschalthähnen.
F6/ 70d	1	Ablaufventil mit Kniehebel, Geruchverschluß und Anschlußverschraubung, alle Teile vernickelt.
F6/ 70e	1	Handtuchhalter (nicht abgebildet), vernickelt, feststehend, mit Steineisen und Wandrosette.
F6/ 70f	1	Kristallglas-Spiegel 60×40 cm, mit breiter Facette.
F6/ 70g	1	Wandkonsole, Kristallglasplatte 60×15 cm mit allseitig polierten Kanten und zwei porzellanemaillierten Tragstützen.

Netto-Gewicht komplett ca. 38 kg

F6/71

F6/71 ASEPTISCHE OPERATIONS-WASCHANLAGE

bestehend aus:

F6/71a 1 Fayence-Waschtischplatte 67×45 cm, Becken 31 cm, ohne Überlauf.

F6/71b 1 Paar vernickelten Stabträgern mit Steineisen und Wandrosetten.

F6/71c 1 Mischgarnitur, Messing vernickelt, für Kalt- und Warmwasser, mit Armhebel, Anschlüsse ½", vor der Wand liegend, mit Vorschalthähnen.

F6/71d 1 Ablauf-Ventil mit Kniehebel und Anschlußverschraubung, alle Teile vernickelt.

F6/71e 1 Handtuchhalter, vernickelt, feststehend, mit Steineisen und Wandrosette.

F6/71f 1 Kristallglas-Spiegel 60×40 cm mit breiter Facette.

F6/71g 1 Wandkonsole, Kristallglasplatte 60×15 cm mit allseitig polierten Kanten und zwei vernickelten Stabträgern mit Steineisen und Wandrosetten.

Netto-Gewicht komplett ca. 35 kg

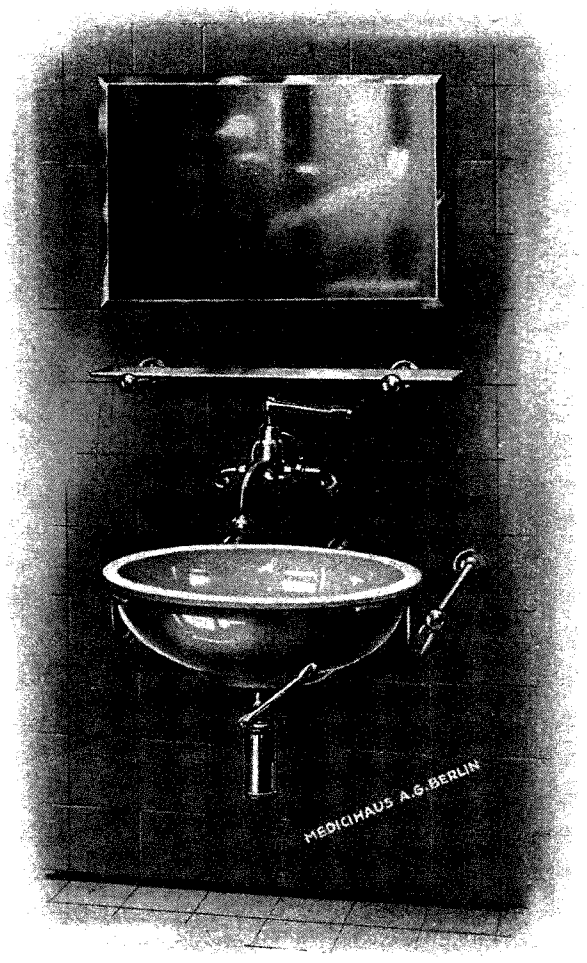

F6/ 72

F6/ 72 ASEPTISCHE OPERATIONS-WASCHANLAGE

bestehend aus:

F6/ 72a	1 ovalen Fayence-Waschtischplatte 59×40 cm
F6/ 72b	1 Paar vernickelten Ringbügelträgern mit Wandrosetten.
F6/ 72c	1 Mischgarnitur, Messing vernickelt, für Kalt- und Warmwasser, mit Armhebel, Anschlüsse ½", vor der Wand liegend.
F6/ 72d	1 Ablaufventil mit Kniehebel, Geruchverschluß und Anschlußverschraubung, alle Teile vernickelt.
F6/ 72e	1 Handtuchhalter, vernickelt, feststehend, mit Steineisen und Wandrosette.
F6/ 72f	1 Kristallglas-Spiegel 60×40 cm mit breiter Facette.
F6/ 72g	1 Wandkonsole, Kristallglasplatte 60×15 cm mit allseitig polierten Kanten und 2 vernickelten Stabträgern mit Steineisen und Wandrosetten.

Netto-Gewicht komplett ca. 33 kg

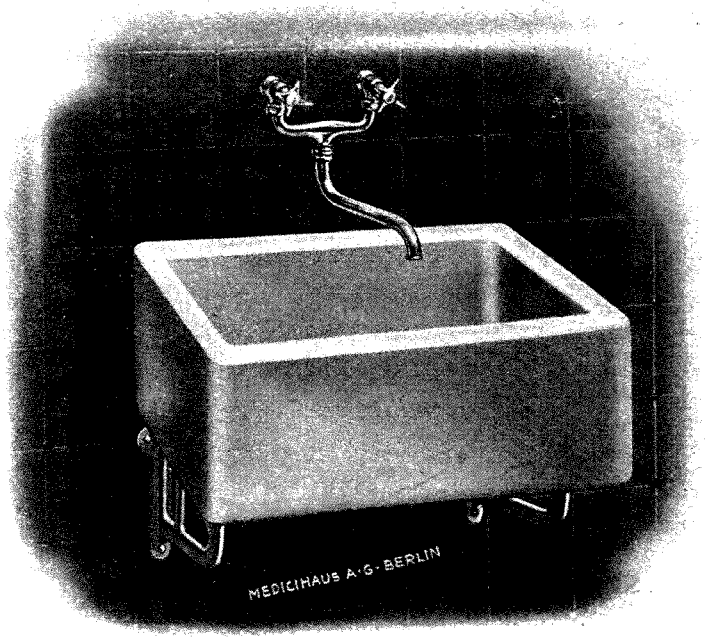

F6/ 75—76

INSTRUMENTEN-SPÜLTROG

Feuerton, weiß glasiert, vollkommen glatt gearbeitet,

auf porzellanemaillierten Wandkonsolen, mit vernickelter Hahngarnitur für Kalt- und Warmwasser, mit Schwenkarm, sowie mit Abfluß-Anschlußverschraubung.

F6/ 75 Außenmaße:
61×50 cm, Höhe 25 cm
Netto-Gewicht komplett ca. 60 kg

F6/ 76 Außenmaße:
61×40 cm, Höhe 25 cm
Netto-Gewicht komplett ca. 50 kg

6

Instrumenten-Spüleinsätze zu vorstehenden Spültrögen

Messing vernickelt, mit Überlaufstandrohr und Ringstift-Ablaufventil.

F6/ 77 zur Größe 61×50×25 cm. Netto-Gewicht ca. 3,5 kg. — **F6**/ 78 zur Größe 61×40×25 cm. Netto-Gewicht ca. 3 kg

F6/ 81

KRANKENHAUS-AUSGUSS

aus Feuerton, weiß glasiert,

mit Spülrand und eingebautem Geruchverschluß, zur bodenfreien Installation auf porzellanemaillierten Wandkonsolen, mit vernickelter Spülvorrichtung „Aqua", Wasserverbrauch dosierbar, Länge 67 cm, Breite 57 cm, ganze Höhe 55 cm

Netto-Gewicht
komplett ca. 70 kg

F6/ 81

F6/ 82

Verbandabwurfeimer

zylindrische Form,

Ia weiße Emaille, mit Siebeinsatz (Doppeleimer), mit Aufschrift, Durchmesser 27 cm, Höhe 35 cm

Netto-Gewicht ca. **4 kg**

F6/ 83

Verbandabwurfeimer

Ausführung Nr. 82, **in autogen-geschweißtem Stahlrohrgestell,** auf großen leichtlaufenden Gummirädern, weiß lackemailliert, ganze Höhe 50 cm

Netto-Gewicht komplett ca. 7 kg

F6/ 84

Verbandabwurfeimer

zylindrische Form, Ia weiße Emaille, mit Siebeinsatz, Durchmesser 27 cm, Höhe 30 cm, **mit einfacher Pedalvorrichtung** zum Öffnen des Deckels, Fußplatte aus Holz.

Netto-Gewicht komplett ca. 4 kg

F6/ 85

Verbandabwurfeimer

Ia weiße Emaille, **mit Pedalvorrichtung** zum Öffnen des Deckels, Gestell weiß lackemailliert, Eimer mit Siebeinsatz, oberer Durchmesser 30 cm, Eimerhöhe 30 cm, ganze Höhe 40 cm

Netto-Gewicht komplett ca. **6 kg**

F6/ 86

Verbandabwurfeimer

Ia weiße Emaille, mit Siebeinsatz, oberer Durchmesser 30 cm, Höhe 30 cm, **in autogen geschweißtem Stahlrohrgestell,** auf leicht laufenden Gummirädern, **mit Pedalvorrichtung** zum Öffnen des Deckels, Gestell weiß lackemailliert, ganze Höhe 60 cm

Netto-Gewicht komplett ca. 8 kg

F6/ 87

Verbandabwurfeimer

großes Modell, Ia weiße Emaille, mit Siebeinsatz (Doppeleimer), mit zwei kräftigen Traggriffen, oberer Durchmesser 30 cm, Höhe 50 cm, mit Aufschrift.

Netto-Gewicht ca. **5 kg**

F6/ 85

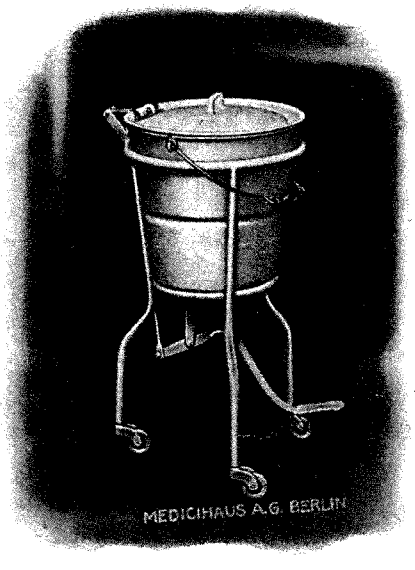

F6/ 86

F6/ 87

F6/ 88

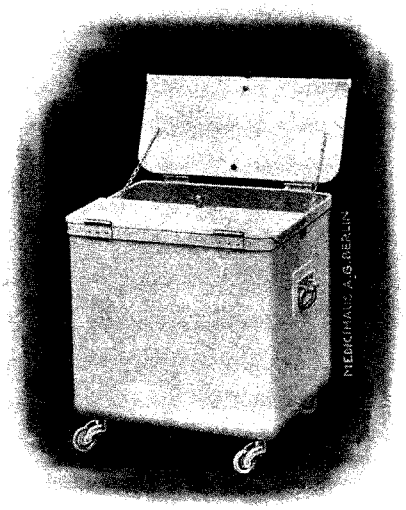

F6/ 90—92

Verbandabwurfeimer

in autogen geschweißtem Stahlrohrgestell, leicht fahrbar auf großen Gummirädern, weiß lackemailliert, **mit Pedalvorrichtung** zum Öffnen des Deckels, der große Eimer aus Ia Emaille, mit Siebeinsatz und mit zwei kräftigen Tragegriffen.

Ganze Höhe 75 cm

Netto-Gewicht komplett ca. 11 kg

Fahrbare Behälter

für verbrauchte Verbandstoffe, Wäsche u. dergl. Kasten aus Zink rundkantig gearbeitet, mit Scharnierdeckel und zwei Traggriffen, auf leichtbeweglichen Gummirädern, Behälter außen weiß lackemailliert.

Höhe	Breite	Tiefe	Nr.	Netto ca.
40 cm	40 cm	40 cm	**F6/ 90**	9 kg
50 cm	40 cm	40 cm	**F6/ 91**	10 kg
50 cm	50 cm	50 cm	**F6/ 92**	11 kg

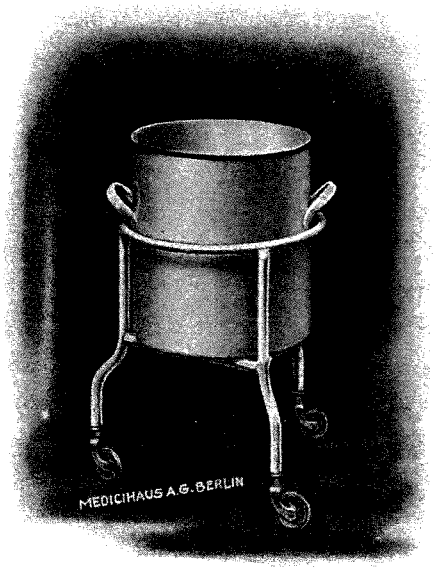

F6/ 93

F6/ 93 Abwurfkessel

Ia weiße Emaille, 40 cm hoch, 37 cm Durchmesser, **in autogen geschweißtem Stahlrohrgestell,** weiß lackemailliert, auf großen leicht laufenden Gummirädern, ganze Höhe 70 cm.

Netto-Gewicht komplett ca. 12 kg

F6/ 94 Wäschekorb

Messing, ganz vernickelt, stabil gearbeitet, Höhe 50 cm, Durchmesser 30 cm

Netto-Gewicht ca. 5 kg

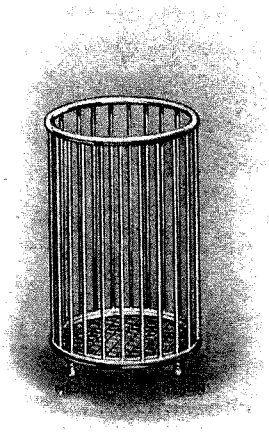

F6/ 94

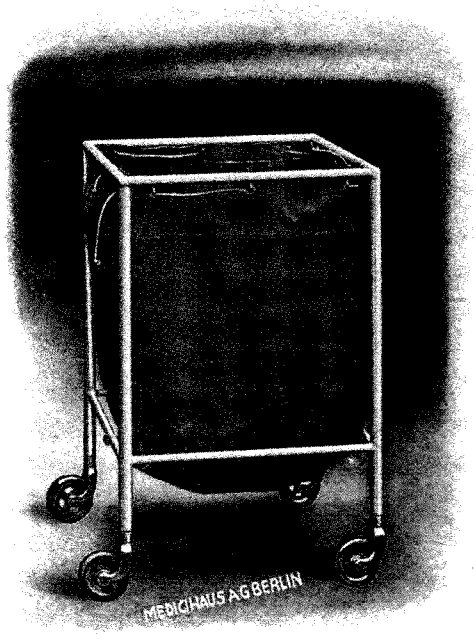

F6/ 97

Wäsche-Sammler,

Stahlrohrgestell, autogen geschweißt, weiß lackemailliert, auf großen leichtlaufenden Gummirädern, **mit leicht herausnehmbarem Segeltuchsack** mit Verschluß durch Zugschnur. Höhe 80 cm, Rahmen 45×45 cm

Netto-Gewicht komplett ca. 8 kg

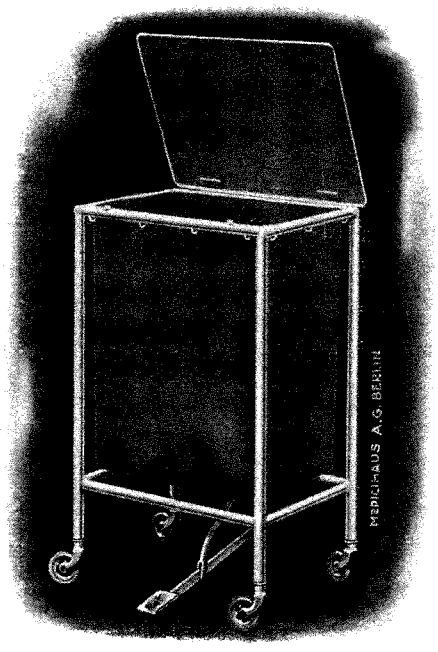

F6/ 98

Wäsche-Sammler,

Stahlrohrgestell, autogen geschweißt, weiß lackemailliert, auf großen leichtlaufenden Gummirädern, **mit leicht herausnehmbarem Segeltuchsack** mit Zugschnurverschluß, **Gestell-Deckel mit Fußpedalbetätigung.** Höhe 95 cm, Rahmen 45×45 cm

Netto-Gewicht komplett ca. 12 kg

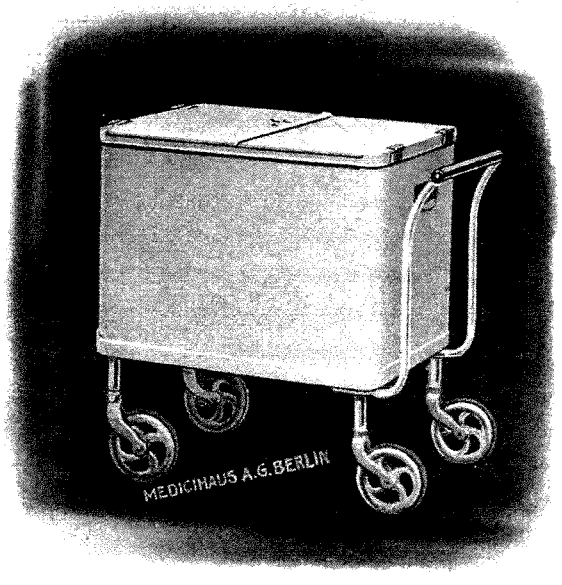

F6/ 100

Wäsche-Sammelwagen

mit abnehmbarem Kasten aus Zink. Länge 70 cm, Höhe 50 cm, Breite 40 cm, ganze Höhe 85 cm. Kasten rundkantig gearbeitet, mit zweiteiligem Deckel und zwei Traggriffen, Fahrgestell aus Stahlrohr, autogen geschweißt, weiß lackemailliert, mit großen leicht beweglichen Gummirädern von 17 cm Durchmesser, Handgriff Hartholz poliert.

Netto-Gewicht komplett ca. 30 kg

Wand-Konsolen

Konsolen aus Stahlrohr, **mit einer Blechplatte,** weiß lackemailliert.

Platten-Maß	50×20 cm	75×25 cm
Bestell-Nummer	**F6/110**	**F6/ 111**
Netto-Gewicht ca.	2 kg	3,5 kg

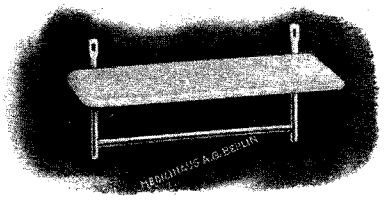

F6/ 110—111

Konsolen, aus Stahlrohr, **mit zwei Blechplatten,** weiß lackemailliert.

Platten-Maß	50×20 cm	75×25 cm
Bestell-Nummer	**F6/ 112**	**F6/ 113**
Netto-Gewicht ca.	3 kg	5 kg

Konsolen, aus Stahlrohr, weiß lackemailliert, **mit einer starken Zinkauflage,** für Instrumentenkocher bestimmt.

Platten-Maß	40×25 cm	50×30 cm	60×45 cm
Bestell-Nummer	**F6/ 114**	**F6/ 115**	**F6/ 116**
Netto-Gewicht ca. ...	3,5 kg	5 kg	6,5 kg

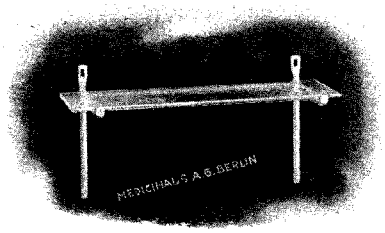

F6/ 117—122

Konsolen, aus Stahlrohr, weiß lackemailliert, **mit einer Kristallglasplatte.**

Platten-Maß	60×15 cm	75×20 cm	100×20 cm
Bestell-Nummer	**F6/ 117**	**F6/ 118**	**F6/ 119**
Netto-Gewicht ca. ...	3,5 kg	6,5 kg	10 kg

Konsolen, aus Stahlrohr, weiß lackemailliert, **mit einer Rohglasplatte.**

Platten-Maß	60×15 cm	75×20 cm	100×20 cm
Bestell-Nummer	**F6/ 120**	**F6/ 121**	**F6/ 122**
Netto-Gewicht ca. ...	4,5 kg	8,5 kg	14 kg

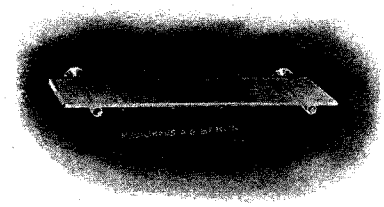

F6/ 123—125

Konsolen, mit vernickelten Stabträgern und Wandrosetten, mit einer Kristallglasplatte.

Platten-Maß	60×15 cm	75×20 cm	100×20 cm
Bestell-Nummer	**F6/ 123**	**F6/ 124**	**F6/ 125**
Netto-Gewicht ca. ...	4 kg	7 kg	11 kg

Konsolen, aus Stahlrohr, weiß lackemailliert, **mit zwei Kristallglasplatten.**

Platten-Maß	60×15 cm	75×20 cm	100×20 cm
Bestell-Nummer	**F6/ 126**	**F6/ 127**	**F6/ 128**
Netto-Gewicht ca. ...	5 kg	9,5 kg	15 kg

Konsolen, aus Stahlrohr, weiß lackemailliert, **mit zwei Rohglasplatten.**

Platten-Maß	60×15 cm	75×20 cm	100×20 cm
Bestell-Nummer	**F6/ 129**	**F6/ 130**	**F6/ 131**
Netto-Gewicht ca. ...	7,5 kg	14 kg	22 kg

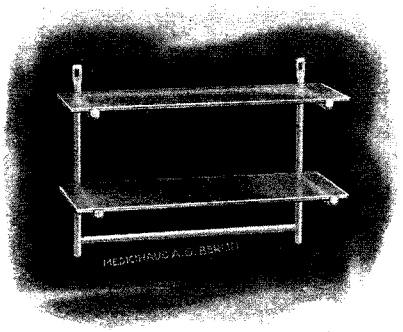

F6/ 126—131

6

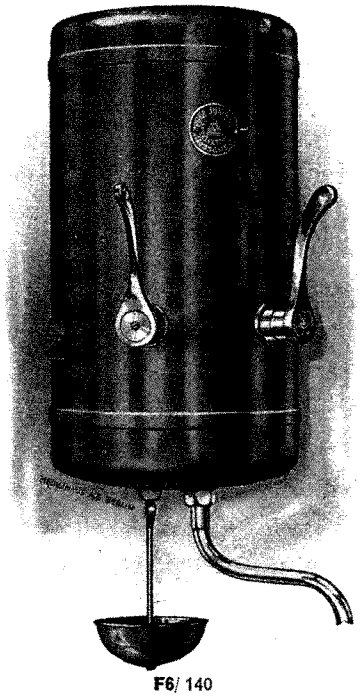

F6/ 140

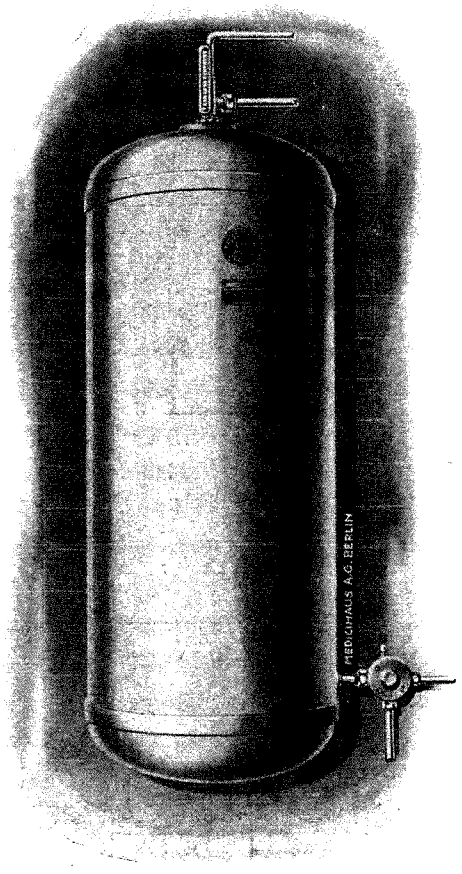

F6/ 146

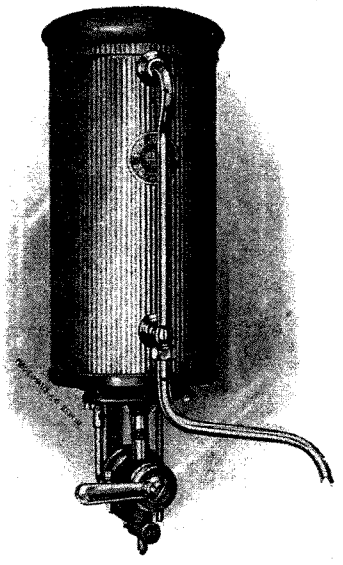

F6/ 153

Prof. Junkers Heißwasser-Apparate „Elektro-Heißquell"

halten ständig heißes Wasser zur Entnahme bereit. Diese Apparate können an Gleich- oder Wechselstrom angeschlossen werden, sind normal auf 220 Volt geschaltet, mit 0,6 KW Heizpatrone ausgestattet und durch einfache Umschaltung für 110 Volt verwendbar. Die Wasserkessel sind aus Kupfer, innen und außen stark verzinnt, sämtliche Armaturen aus Messing und vernickelt.

F6/ 140 **Apparat mit 6 Liter Inhalt,** Außenmantel Kupfer, glatt, hochglanzvernickelt, Anheizzeit von 10° auf 85° C ca. 50 Minuten. Netto-Gewicht ca. 7 kg

F6/ 141 **Apparat mit 10 Liter Inhalt,** Außenmantel aus verzinktem Eisen, geriffelt, weiß lackemailliert, Anheizzeit von 10° auf 85° C ca. 90 Minuten ..... Netto-Gewicht ca. 8,5 kg

Prof. Junkers Heißwasser-Speicher mit elektrischer Heizung

zur Versorgung mehrerer Entnahmestellen bezw. Badeeinrichtungen. Diese Speicher werden mit Sicherheits-Armatur gegen Überhitzung und Überdruck geliefert, sie können also dauernd unter dem vollen Wasserleitungsdruck stehen, der Prüfdruck beträgt 12 Atm. Die Lieferung der Speicher erfolgt nur mit weißem Grundanstrich, die Fertiglackierung hat an Ort und Stelle nach Aufstellung zu erfolgen.

F6/ 146 **Speicher mit 80 Liter Inhalt,** Heizpatrone für 1,2 KW, Anheizzeit von 10° auf 85° C ca. 6 Stunden. Schmiedeeiserner geschweißter und verzinkter Wasserkessel, Außenmantel verzinktes Eisenblech mit beiderseitigem Anstrich, Befestigung durch starke Tragwinkel an der Wand ..... Netto-Gewicht ca. 80 kg

F6/ 147 **Speicher mit 200 Liter Inhalt,** Heizpatrone für 3 KW. Anheizzeit von 10° auf 85° C ca. 6 Stunden. Als Standapparat mit entsprechendem Unterbau gefertigt, sonstige Ausführung wie Nr. 146 ..... Netto-Gewicht ca. 185 kg

Prof. Junkers Schnell-Wasser-Erhitzer mit automatischer Gasheizung

Innen- und Außenmantel aus Kupfer, jeder Apparat mit Wassermangel-Sicherung ausgestattet.

F6/ 152 **Apparat vollständig vernickelt,** Leistung ca. 2,5 Liter Wasser per Minute von 10° auf 35° C. Netto-Gewicht ca. 6 kg

F6/ 153 **Apparat mit geriffeltem Außenmantel,** altkupferfarbig, Armaturen vernickelt, Leistung ca. 5 Liter Wasser per Minute von 10° auf 35° C ..... Netto-Gewicht ca. 9 kg

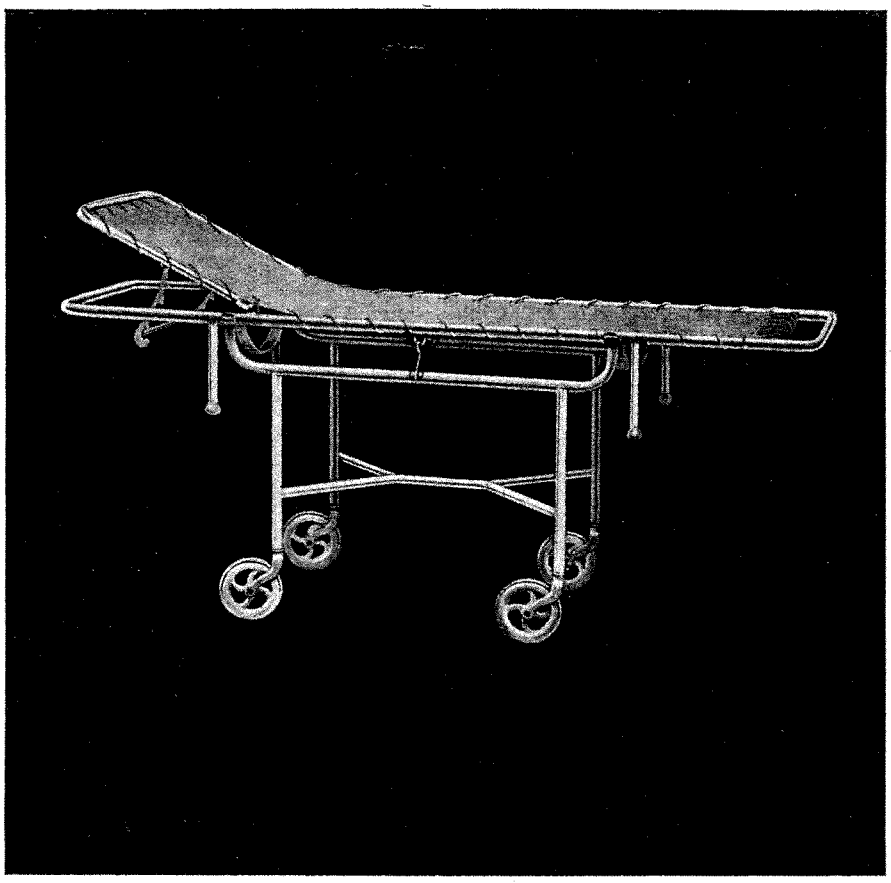

KRANKENTRAGEN
FAHRBAHREN

BERLIN
MEDICINISCHES
WAARENHAUS A.G.
KARLSTR. 31

SPEZIALFABRIK
FÜR
AERZTE- U. KRANKENHAUS-EINRICHTUNGEN

7

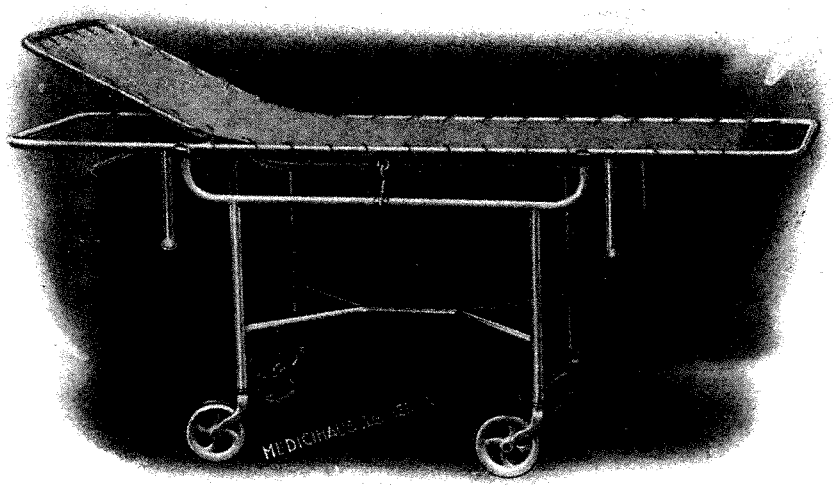

F7/ 1

F7/ 1 **Fahrbare Krankentrage** Modell Rudolf-Virchow-Krankenhaus

Fahrgestell und Tragbahre aus Stahlrohr, autogen geschweißt, weiß lackemailliert, die Gummiräder 170 mm im Durchmesser und auf Stahlspitzen laufend, Bezug aus Ia grauem Segelleinen, Lagerfläche 190×60 cm, Höhe 85 cm

Netto-Gewicht komplett ca. 31 kg

F7/ 2 **Fahrbare Krankentrage** Modell Rudolf-Virchow-Krankenhaus

Ausführung genau wie vorstehende Nr. 1, **jedoch mit herabklappbaren Tragegriffen** (wie an Abbildung **F7/ 3**)

Netto-Gewicht komplett ca. 31 kg

F7/ 3 **Kranken-Transportbahre** Modell Medicihaus

Untergestell und Tragbahre aus Stahlrohr, autogen geschweißt, weiß lackemailliert, die Tragbahre mit umklappbaren Tragegriffen, mit Ia Segelleinenbezug, Lagerfläche 190×60 cm, Höhe 85 cm. Sämtliche Räder mit starkem Gummibezug.

Netto-Gewicht komplett ca. 48 kg

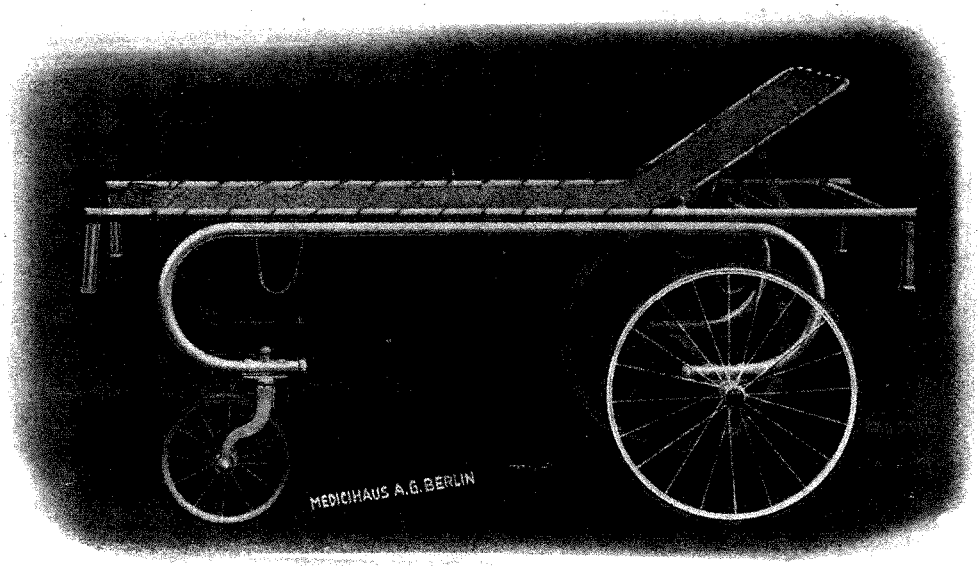

F7/ 3

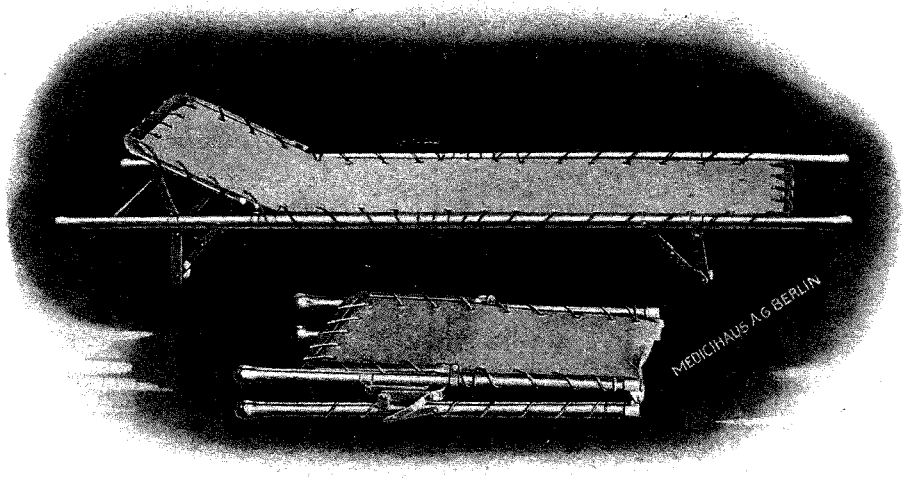

F7/ 8

F7/ 8 **Krankentragbahre** Eisenbahn-Modell

Stahlrohrausführung, mit verstellbarer Kopflage, mit schwerem, grauem Segeltuchbezug, Trage einmal zusammenlegbar, Füße umlegbar, Lagerfläche 190×50 cm, Tragbahre zusammengelegt 110 cm hoch, 55 cm breit, 22 cm tief.

Netto-Gewicht komplett ca. 15 kg

F7/ 9 **Krankentragbahre** Modell Löbker-Medicihaus

Für den Untertagebetrieb, zum Transport in Förderschalen und über Treppen. Stahlrohrausführung, aluminiumbronziert, Lagerfläche aus Spiralgeflecht, mit Brustgurt und Festschnallvorrichtung, Tragbahre in der Längsrichtung zusammenlegbar, die Griffe umklappbar

Netto-Gewicht komplett ca. 16 kg

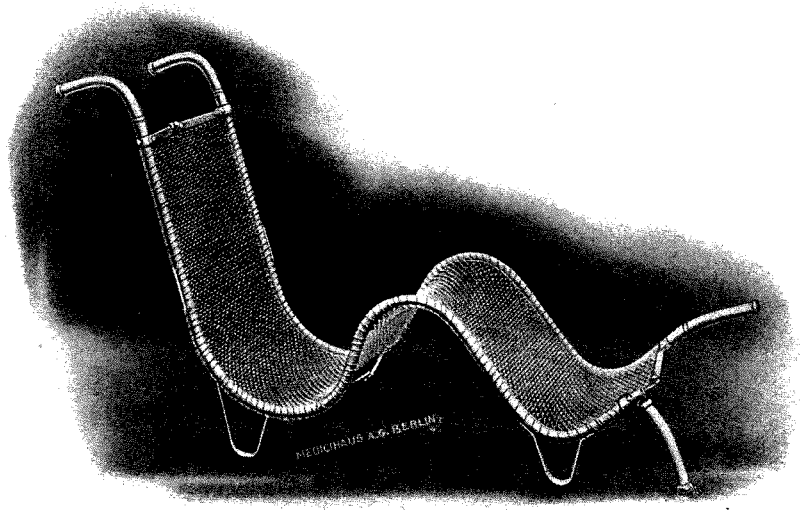

F7/ 9

Sämtliche Tragbahren können gegen entsprechende Mehrberechnung außer dem regulären Bezug noch einen besonderen Schutzüberzug aus starkem glattem und abwaschbarem Ledertuch erhalten.

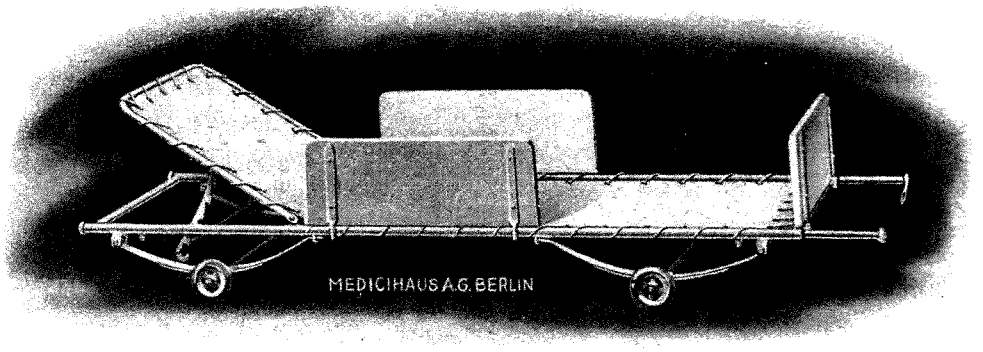

F7/ 15

F7/ 15 Kranken-Tragbahren

für Krankenautos, Eisenbahn-Waggons oder sonstige Verwendungsarten fertigen wir in jeder gewünschten Ausführung an. Unverbindliche Kostenanschläge mit Zeichnungen, Preisen und Gewichten auf Anfrage.

F7/ 20 Kranken-Fahrbahre **Modell Medicihaus**

Fahruntergestell mit Federung, Tragbahre aus gezogenem Stahlrohr, Tragfähigkeit 150 kg, Lager aus Bandeisengurten mit Polstermatratze, Kopfteil verstellbar, Verdeck aus Segeltuch. Tragbahre mit Eigenfederung nach Oberstabsarzt Dr. von Hase, Stahlräder 90 cm Durchmesser.

Netto-Gewicht komplett ca. 65 kg

F7/ 21 Dieselbe Fahrbahre, die Stahlräder mit starker Vollgummibereifung versehen.

Netto-Gewicht komplett ca. 70 kg

F7/ 22 Die Tragbahre allein, ohne Fahruntergestell, komplett mit Matratze und Verdeck.

Netto-Gewicht komplett ca. 40 kg

F7 / 21

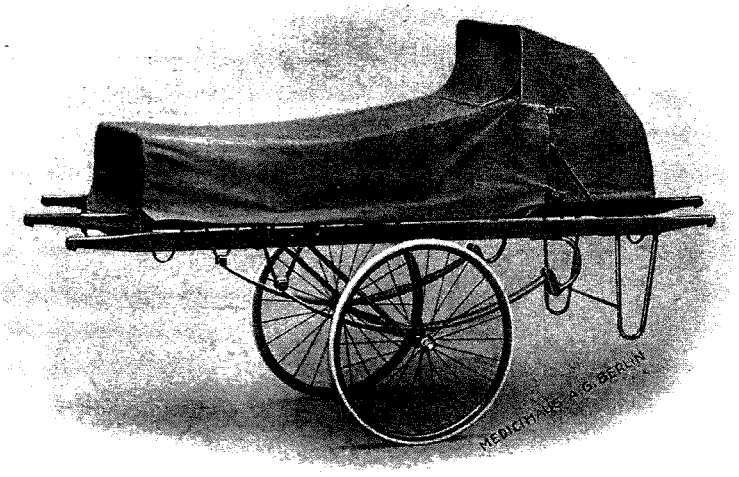

F7/ 23

F7/ 23 **Kranken-Fahrbahre** Modell Halle

Fahruntergestell mit guter Federung, die Stahlräder 82 cm hoch und mit starkem Ia Gummibezug. Die schwenkbare Achse ermöglicht ein leichtes und rasches Einladen des Kranken; die Tragbahre ist abhebbar und hat Hartholzholme, die Lagerfläche von 190×50 cm besitzt starken Segeltuchbezug mit Quergurten und Festschnallvorrichtung für den Kranken. Das Kopfteil ist verstellbar, die Auflagematratze hat abwaschbaren Ledertuchbezug, das abnehmbare Verdeck ist aus Ia starkem, braunem und wasserdichtem Segeltuch hergestellt. Lackierung der Eisenteile in braun oder beliebig andersfarbig.

Netto-Gewicht komplett ca. 60 kg

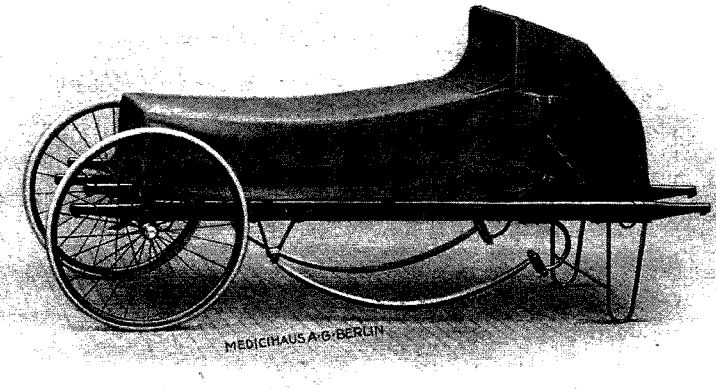

F7/ 23

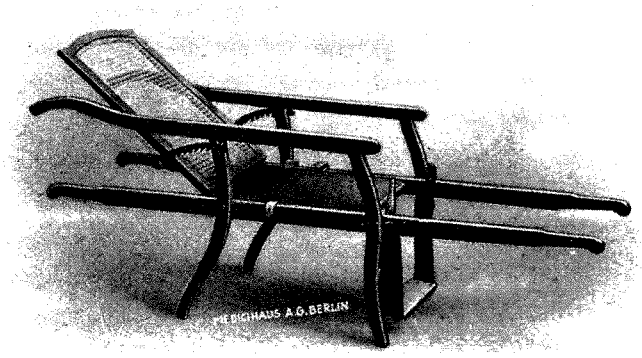

F7/ 30

F7/ 30 **Tragstuhl**

aus bestem Hartholz hergestellt, dunkel poliert, Rückenlehne und Sitz mit Stuhlrohrgeflecht, Rückenteil und Fußhalter verstellbar.

Netto-Gewicht ca. 17 kg

F7/ 31 **Roll- und Tragstuhl**

vollständig zusammenlegbar,

außer Gebrauch also bequem unterzubringen, in der sonstigen Ausführung entsprechend unserer Nr. 30. Die kräftigen Eisenräder sind mit starkem Gummibezug versehen.

Netto-Gewicht ca. 19 kg

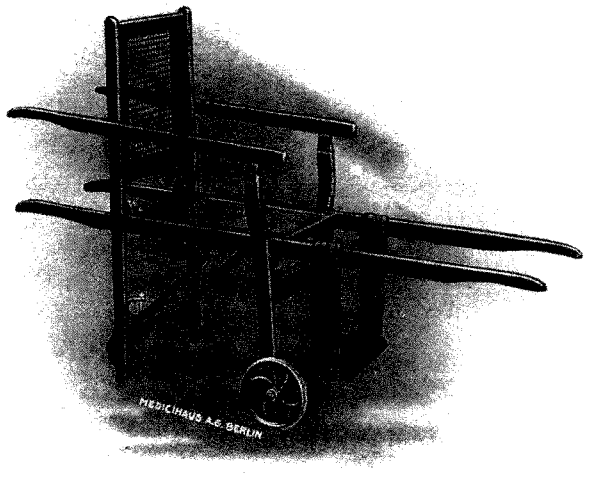

F7/ 31

F7/ 35 **Tragsitz**

naturpolierte Hartholzgriffe mit kräftigem hellem oder dunklem Segeltuchbezug.

Netto-Gewicht ca. 1 kg

F7/ 36 **Tragsitz mit Traggurten**

naturpolierte Hartholzgriffe mit heller oder dunkler Segeltuchbespannung und mit zwei kräftigen Tragegurten, für besonders schwere Kranke oder weitere Transporte.

Netto-Gewicht ca. 2 kg

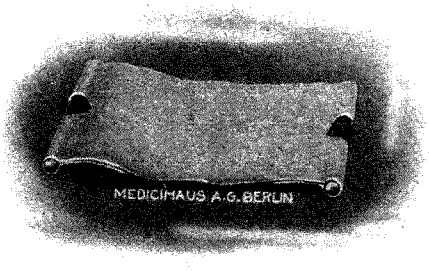

F7/ 35

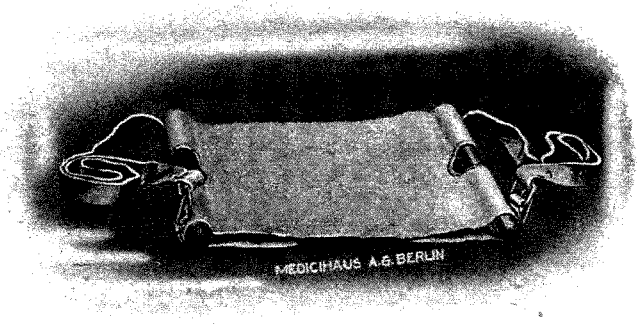

F6/ 36

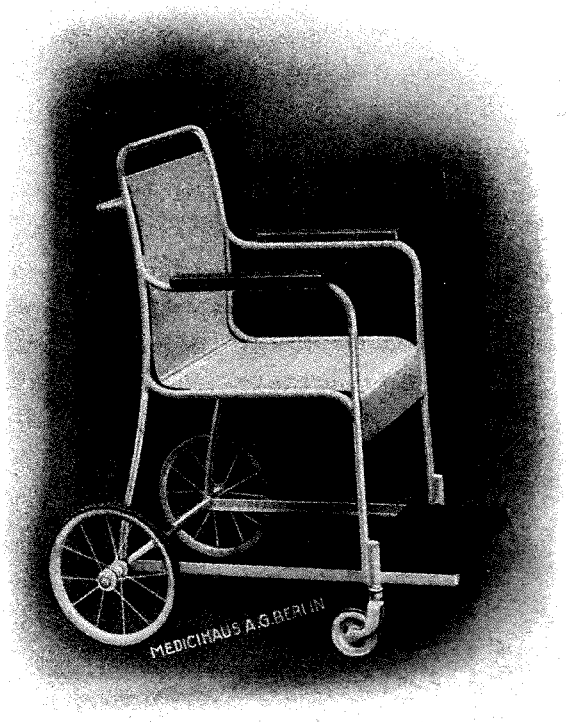

F7/ 40

F7/ 40 Eiserner Rollstuhl

Gestell aus Stahlrohr, autogen geschweißt, weiß lackemailliert, Sitz und Rückenlehne aus Metall, Armlehnen gepolstert und mit abwaschbarem Ledertuchbezug, Fußtritt einschiebbar und mit Linoleumbelag. Alle Räder haben starken Gummibezug.

Netto-Gewicht ca. 26 kg

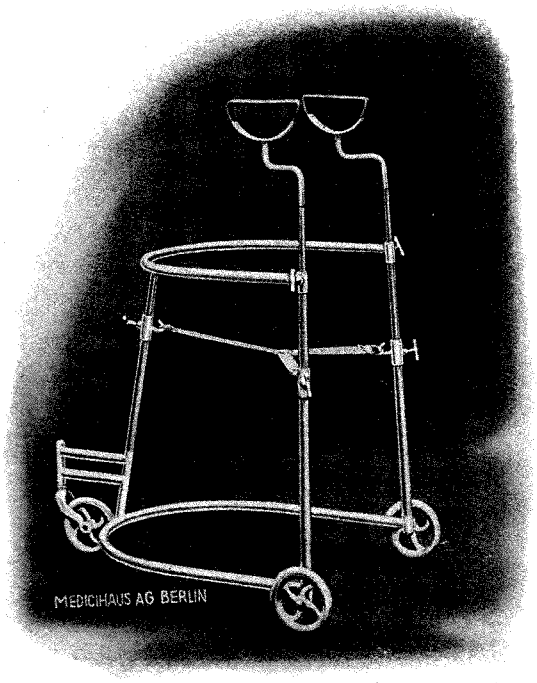

F7/ 41

F7/ 41 Gehrad Modell Medicihaus

mit Handsteuerung, großen Gummirädern, verstellbaren Armkrücken und starkem Stützgurt. Gestell aus Stahlrohr, autogen geschweißt, grau oder braun lackemailliert.

Netto-Gewicht ca. 12 kg

Eisen-Räder mit extra starkem Gummibezug

für Krankenfahrbahren und andere Eisenmöbel, bronziert oder lackiert.

Durchmesser der Räder	ca.	45	55	75	95	110	170 mm
Breite der Räder	ca.	17	17	20	24	28	28 mm
Netto-Gewicht per Rad mit Gabel	ca.	0,2	0,2	0,3	0,8	1,2	2,1 kg
Rad allein	Bestell-Nr.	**F7/ 50**	**F7/ 51**	**F7/ 52**	**F7/ 53**	**F7/ 54**	**F7/ 55**
Rad mit Gabel	Bestell-Nr.	**F7/ 60**	**F7/ 61**	**F7/ 62**	**F7/ 63**	**F7/ 64**	**F7/ 65**

Für Räder anderer Ausführungen sowie auch für Speichenräder für Tische und Fahrbahren Preise auf Anfrage.

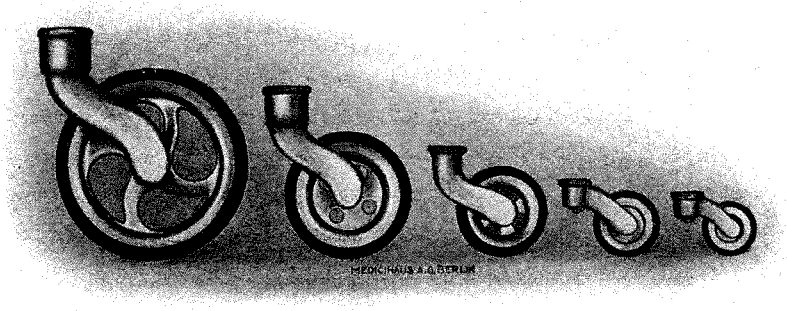

F7/ 50—65

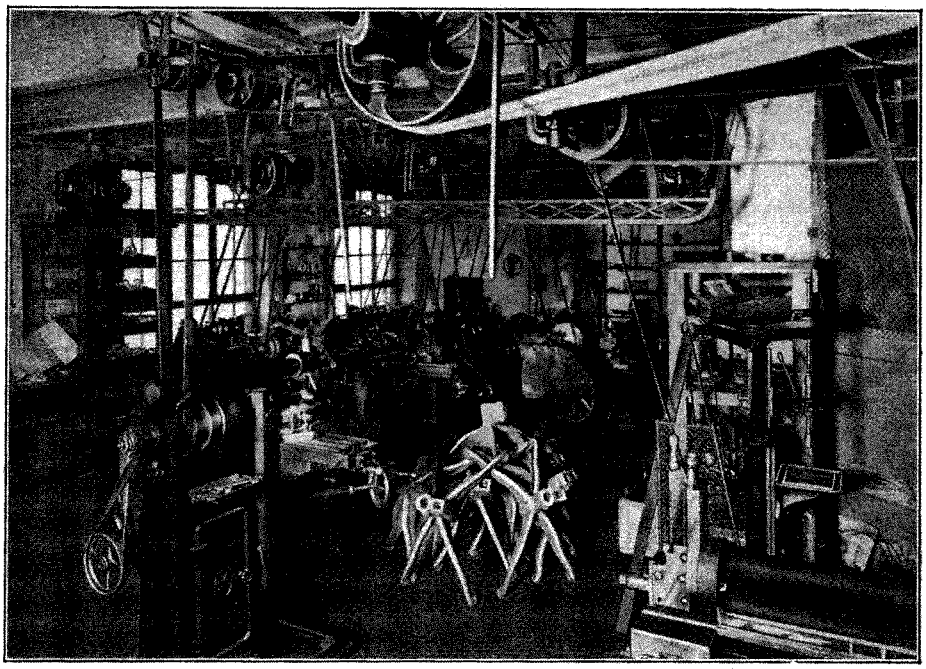

Teilansicht unserer Dreherei und Fräserei

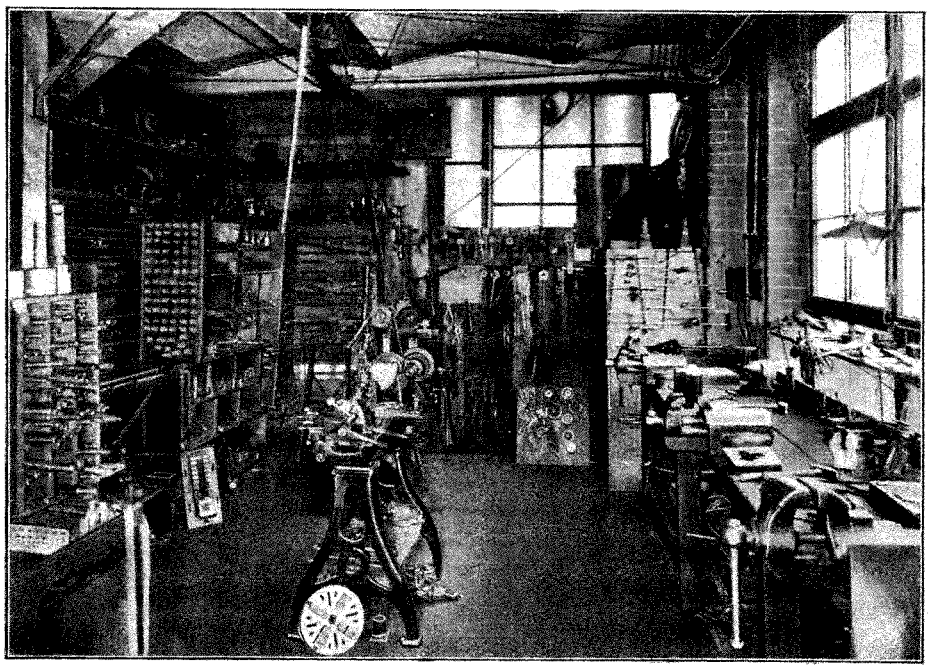

Teilansicht der eigenen Werkzeugmacherei

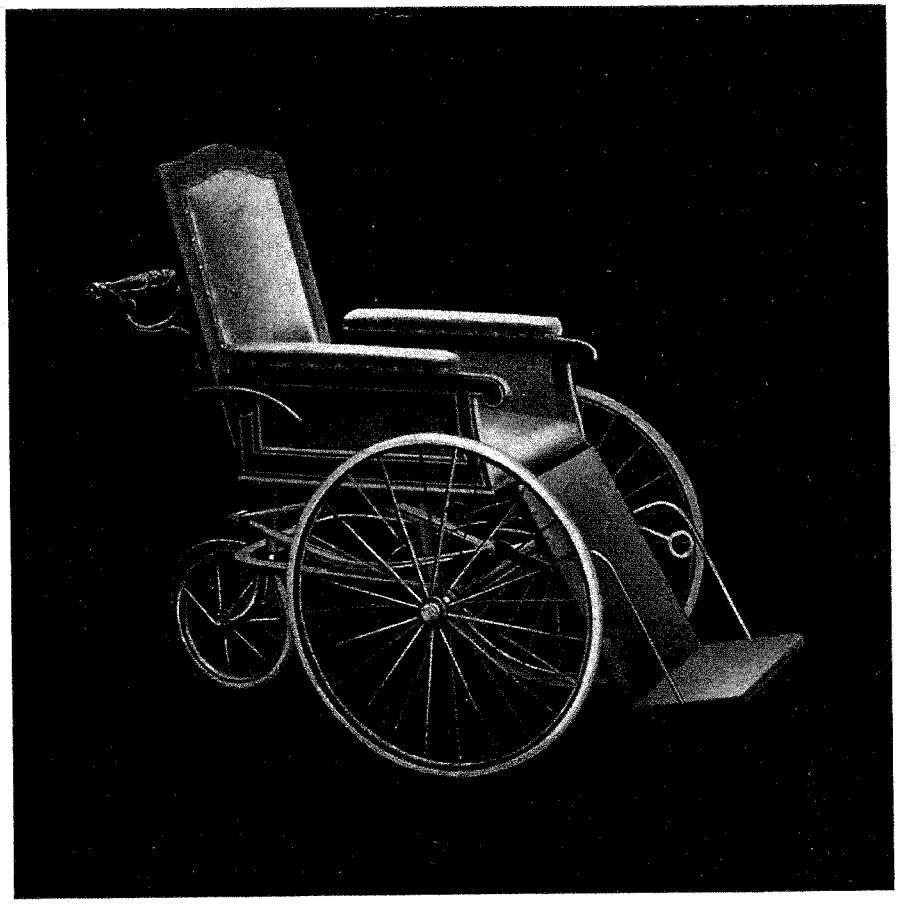

KRANKEN-FAHRSTÜHLE

BERLIN
MEDICINISCHES WAARENHAUS A:G.
KARLSTR. 31

SPEZIALFABRIK
FÜR
AERZTE-U KRANKENHAUS-EINRICHTUNGEN

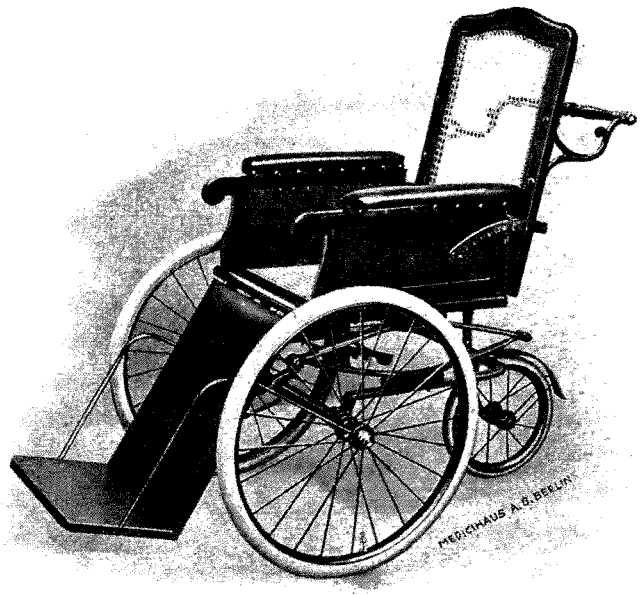

F8/ 1—2
Räder mit Pneumatik-Bereifung (Mehrpreis laut Preisliste)

Fahrstuhl

in stabiler Ausführung, Rückenlehne und Fußteil leicht in jede Lage verstellbar. Fahrgestell aus Stahlrohr mit Stahlachsen usw. **Räder mit 22 mm starker Vollgummi-Bereifung.** Oberteil aus Hartholz, Sitz und Lehne mit Stuhlrohrgeflecht, Armlehnen und Fußteil gepolstert und mit abwaschbarem Ledertuchbezug, Sitzseitenteile sind geschlossen. Lackierung in dunkelgrün (evtl. auch andersfarbig) und mit Zierlinien abgesetzt.

F8/ 1 Für große und schwere Personen.
Sitzmaß 54×50 cm
Netto-Gewicht ca. 40 kg

F8/ 2 Für mittelgroße und mittelschwere Personen.
Sitzmaß 49×46 cm
Netto-Gewicht ca. 37 kg

Fahrstuhl

in der allgemeinen Ausführung genau entsprechend dem oben näher beschriebenen Modell F8/ 1 u. 2, jedoch der Sitz mit Sprungfederpolster und auch die Rückenlehne mit Polster versehen.

F8/ 6 Für große und schwere Personen.
Sitzmaß 54×50 cm
Netto-Gewicht ca. 42 kg

F8/ 7 Für mittelgroße und mittelschwere Personen.
Sitzmaß 49×46 cm
Netto-Gewicht ca. 39 kg

F8/ 6—7
Räder mit 22 mm starker Vollgummi-Bereifung

Fahrstuhl

in eleganterer Ausstattung, vollständig gepolstert, mit Sprungfedersitz, Fußteil seitlich geschlossen, Bezug vom besten abwaschbaren Ledertuch. Lackierung in dunkelgrün, mit Zierlinien abgesetzt, auf Verlangen Lack- und Ledertuchfarbe ganz nach Wunsch. Allgemeine Ausführung sonst wie Modell **F8**/1 u. 2.

F8/8 Für große und schwere Personen.

Sitzmaß 55×50 cm

Netto-Gewicht ca. 44 kg

F8/9 Für mittelgroße und mittelschwere Personen.

Sitzmaß 50×45 cm

Netto-Gewicht ca. 40 kg

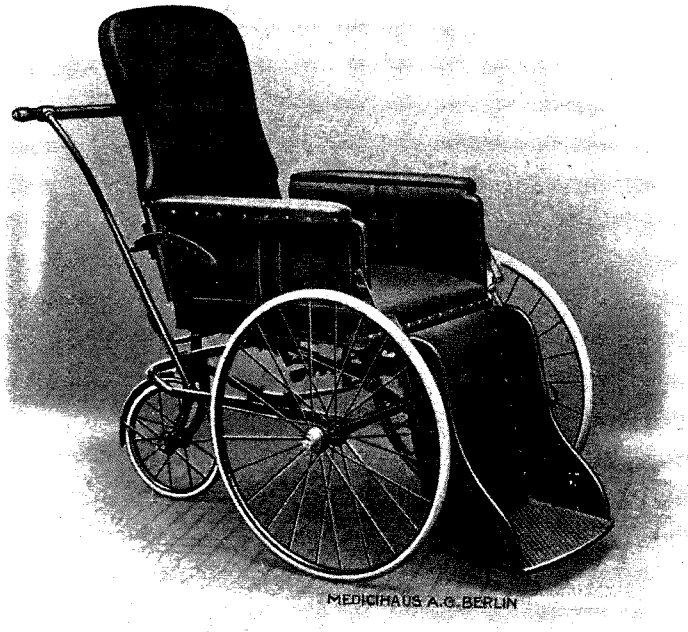

F8/8—9
Räder mit 22 mm starker Vollgummi-Bereifung

Sämtliche Modelle unserer Straßen-Fahrstühle werden gegen entsprechenden Mehrpreis auch mit Pneumatik-Bereifung oder mit extrastarker Vollgummi-Bereifung in Stärke und Aussehen der Pneumatiks geliefert.

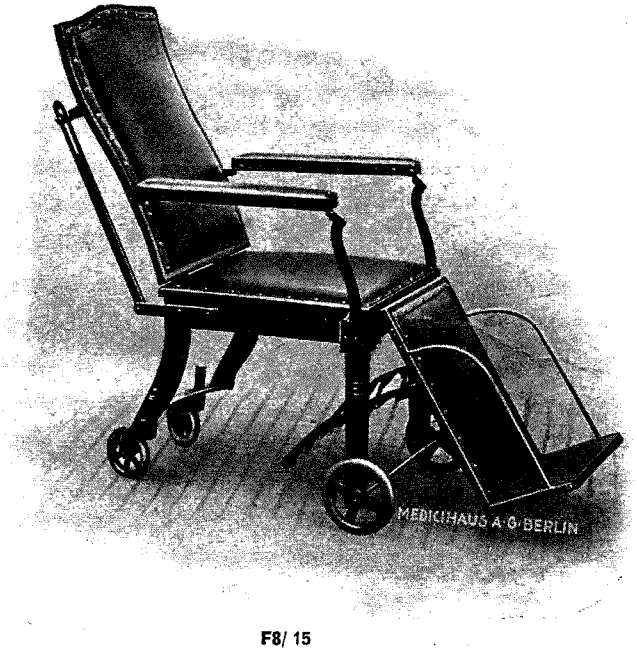

F8/15

F8/15 Zimmer-Rollstuhl

Beste Hartholzausführung, nußbaumartig poliert. Rückenteil, Sitz, Beinlager und Armlehnen haben Polsterauflage mit abwaschbarem Ledertuchbezug. Rückenteil mit Armlehnen in jede Lage stellbar, das Fußteil ist auch zum Verlängern eingerichtet; die Armlehnen sind abnehmbar. Die eisernen leicht laufenden Rollen haben extra starken Gummibezug.

Sitzmaß 52×50 cm
Lehnenhöhe 75 cm

Netto-Gewicht ca. 27 kg

F8/ 16

F8/ 16 Fahrsessel

ganz gepolstert, Sitz und Rückenlehne mit Sprungfedern, Bezug aus bestem abwaschbarem Ledertuch, evtl. gegen entsprechende Preisänderung mit beliebigem Stoffbezug. Sehr weicher und bequemer Zimmer-Rollstuhl in Ia Hartholzausführung, nußbaumartig poliert, Rückenlehne und Fußteil in jede Lage verstellbar, das Fußteil auch abnehmbar; die leichtlaufenden Eisenräder besitzen extra starken Gummibelag.

Sitzmaß 57×57 cm
Lehnenhöhe 80 cm, Fußteil verlängerbar.

Netto-Gewicht ca. 49 kg

Preise für andere Größen auf Anfrage

F8/ 20 Rollstuhl

aus massiv gebogenem Holz, nußbaumartig poliert, die Rollen mit starkem Gummibelag, Fußtritt zurückschiebbar; ein eleganter, leichter, dabei stabiler Zimmer-Rollstuhl.

Netto-Gewicht ca. 15 kg

F8/ 21 Rollstuhl

als Selbstfahrer, mit Doppelreifen, in der allgemeinen Ausführung unserer Nr. 20 entsprechend, jedoch mit großen Rädern mit Gummibezug und mit Holzhandreifen. Als Zimmer- und Gartenfahrstuhl zu empfehlen.

Netto-Gewicht ca. 20 kg

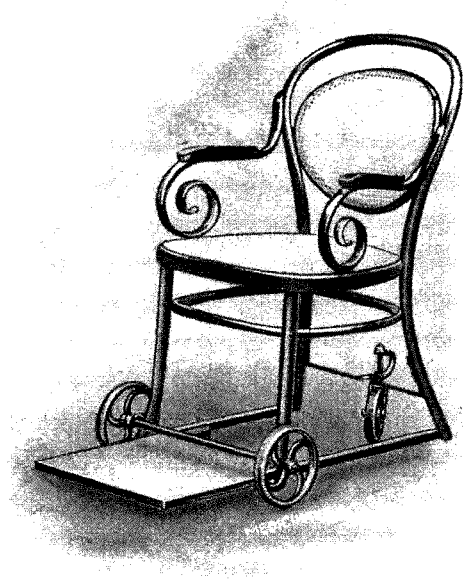

F8/ 20

F8/ 21

Selbstfahrer

konstruiert für Rückenkranke, besonders Hilflose u. Schwerkriegsverletzte, liefern wir in erstklassiger Ausführung. **Zwecks Preisabgabe erbitten wir entsprechend nähere Angaben.**

MÖBEL FÜR DEN KRANKENSAAL

9

BERLIN
MEDICINISCHES WAARENHAUS A.-G.
KARLSTR. 31

SPEZIALFABRIK
FÜR
AERZTE- U. KRANKENHAUS-EINRICHTUNGEN

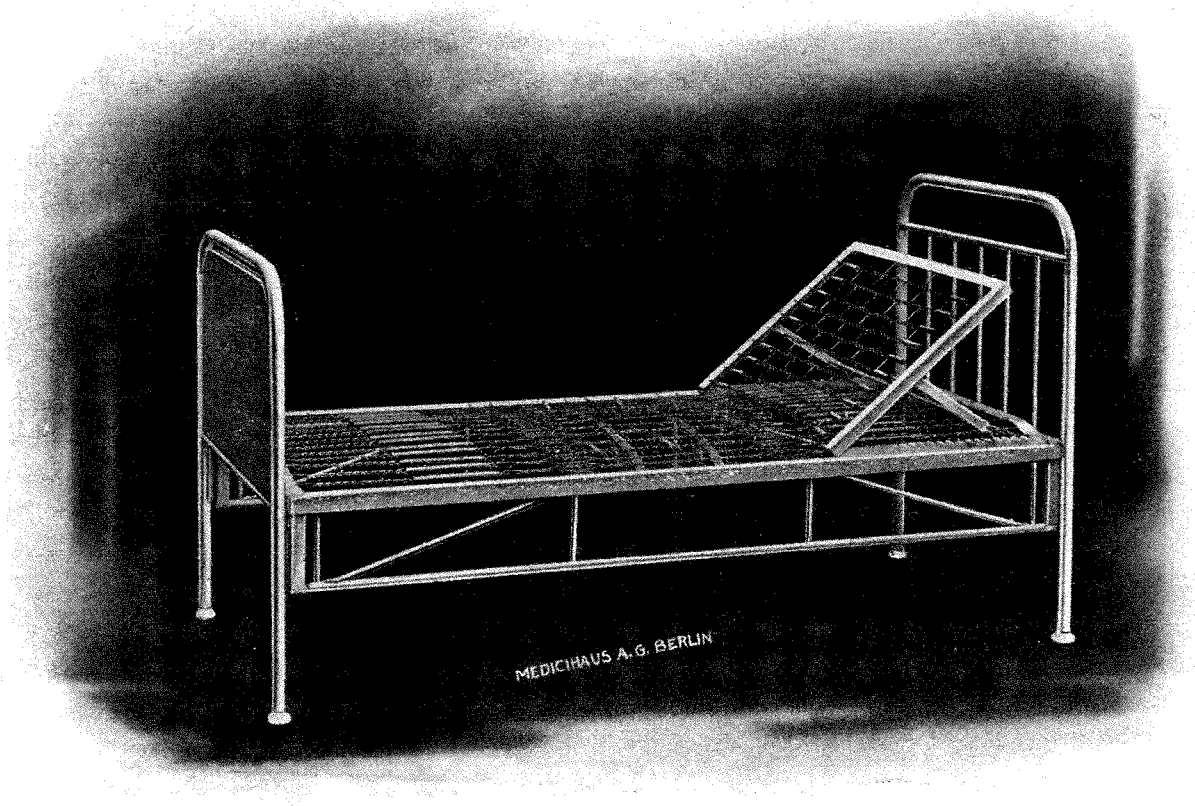

F9/ 1—2

F9/ 1 KRANKENBETT Modell Medicihaus 1926

Durch Präzisions-Verschluß D. R. G. M. 942886 ohne Werkzeug zerlegbar!

Stahlrohrausführung, Bügelstärke 33 mm, mit seitlicher Strebenunterführung, äußerst stabil, mit aufgelegter Kettennetzmatratze, Größe 195×90 cm, Kopfteil 110 cm, Fußteil 100 cm hoch, Lagerhöhe 50 cm, Matratze mit aufmontierter, verstellbarer Kopflage, Fußteil mit herausnehmbarer Holzfüllung, Bett weiß lackemailliert.

Netto-Gewicht ca. 50 kg

F9/ 2 KRANKENBETT Modell Medicihaus 1926

Ausführung wie vorstehende Nr. 1, jedoch **die Matratze mit Mittelstützfederung** (D. R. P.) zur Verstärkung der Mittelfläche der Matratze.

Netto-Gewicht ca. 52 kg

F9/ 3 Bett-Tafel mit Tafelstange, zu allen Krankenbetten passend

Netto-Gewicht ca. 2 kg

Unsere Betten sind modernster Konstruktion — Glatte Form — Keine veralteten Gußansätze

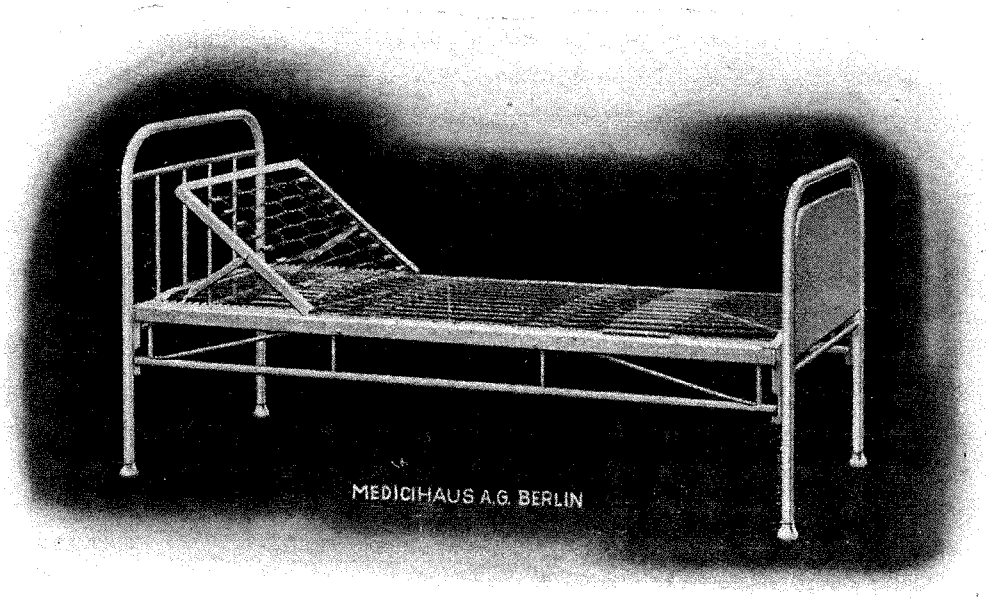

F9/4

F9/4 **KRANKENBETT** Modell Medicihaus 1927

Stahlrohrausführung, Bügelstärke 33 mm, mit seitlicher Strebenunterführung, mit Kettennetzmatratze in Winkeleisenrahmen, Größe 195×85 cm, Kopfteil 105 cm, Fußteil 95 cm hoch, Lagerhöhe 50 cm, Matratze mit aufmontierter, verstellbarer Kopflage, Fußteil mit herausnehmbarer Holzfüllung, Bett weiß lackemailliert
Netto-Gewicht ca. 46 kg

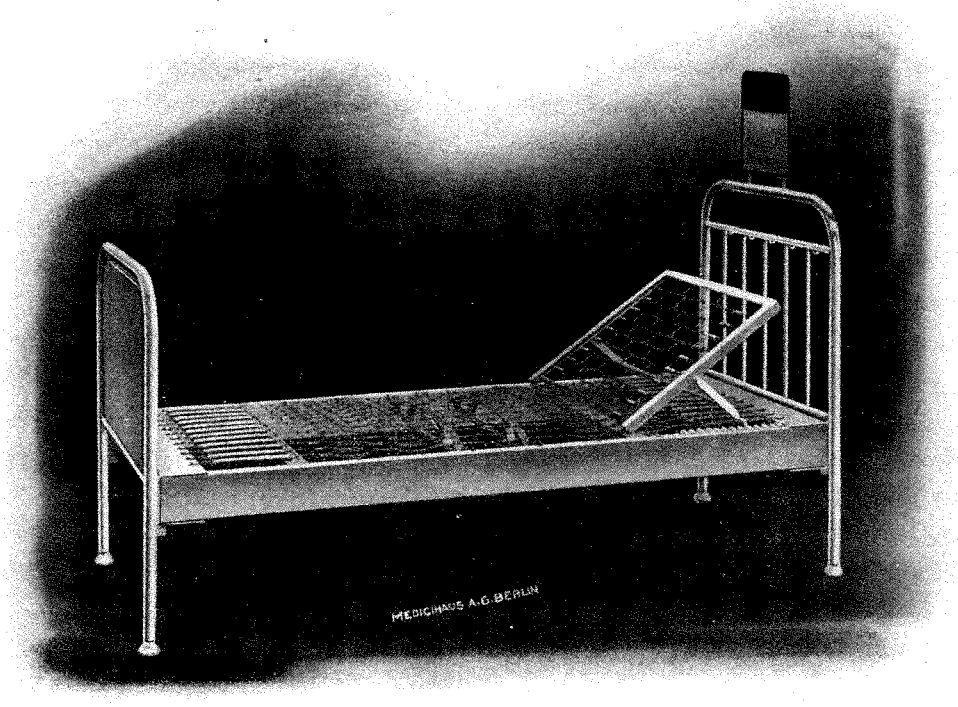

F9/6

F9/6 **KRANKENBETT** Modell Medicihaus-Tempelhof

Stahlrohrausführung, Bügelstärke 33 mm, Kettennetzmatratze mit starkem, breitem, besonders versteiftem Holzrahmen, mit aufmontierter, verstellbarer Kopflage, **Matratze mit Mittelstützfederung** (D. R. P.) zur Verstärkung der Mittelfläche, Größe 195×90 cm, Kopfteil 110 cm, Fußteil 100 cm hoch, Lagerhöhe 45 cm, am Kopfteil Haken für Handtuch usw., Fußteil mit herausnehmbarer Holzfüllung, mit abnehmbarer Bett-Tafel, darunter Einschieberahmen für Fiebertabelle. Bett weiß lackemailliert. .....Netto-Gewicht ca. 50 kg

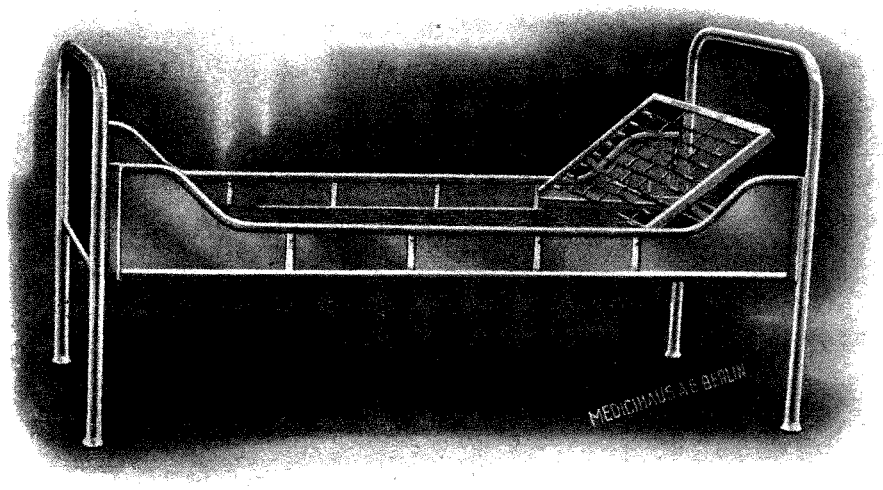

F9/8

F9/8 KRANKENBETT Modell Medicihaus-Bremen

Stahlrohrausführung, Bügelstärke 33 mm, Größe 195×85 cm, Kopfteil 110 cm, Fußteil 100 cm hoch, Lagerhöhe 50 cm, Kettennetzmatratze in Winkeleisenrahmen, mit aufmontierter verstellbarer Kopflage, Kopf-, Fuß- und Seitenteile mit Metallfüllungen, Bett weiß lackemailliert.....Netto-Gewicht ca. 65 kg

F9/9 Mittelstütz-Federung (D. R. P.) hierzu.....Netto-Gewicht ca. 1,5 kg

★

Wichtig zur Hochlagerung bei Thrombosen

★

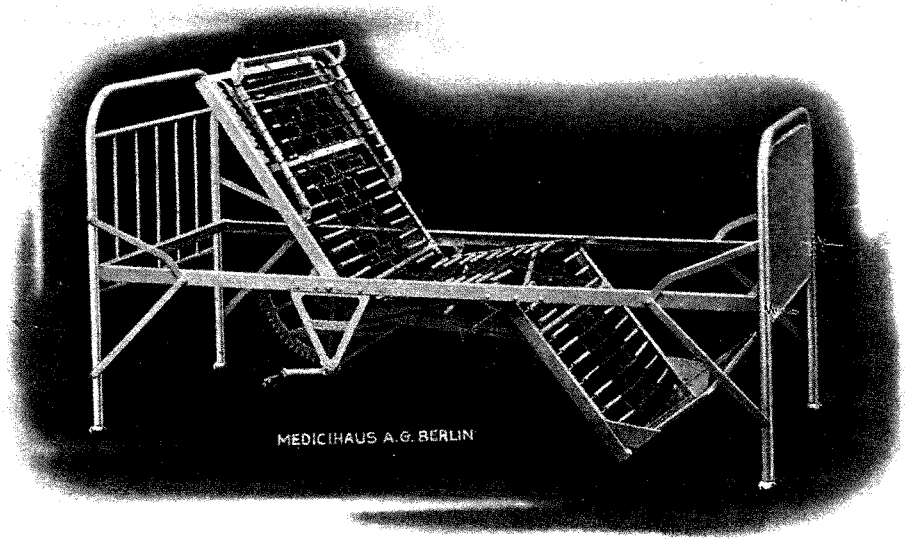

★

Wichtig für herzkranke Patienten

★

F9/18

F9/18 KRANKENBETT mit verstellbarer Lagerfläche

Bügel aus 33 mm Stahlrohr. Größe 200×90 cm, Kopfteil 110 cm, Fußteil 100 cm hoch, Matratze mit aufmontierter verstellbarer Kopflage, Lagerhöhe 55 cm, Verstellmöglichkeit der horizontalen Lagerfläche bis zur nach hinten geneigten Sitzstellung und zur Beckenhochlagerung durch einfache Kurbelung.....Netto-Gewicht ca. 80 kg

F9/19 Matratzen-Schoner hierzu

F9/20 Auflage-Matratze mit reiner Haarfüllung, dreiteilig, scharnierartig zusammenhängend, mit abknöpfbarem, unigrauem Drellbezug

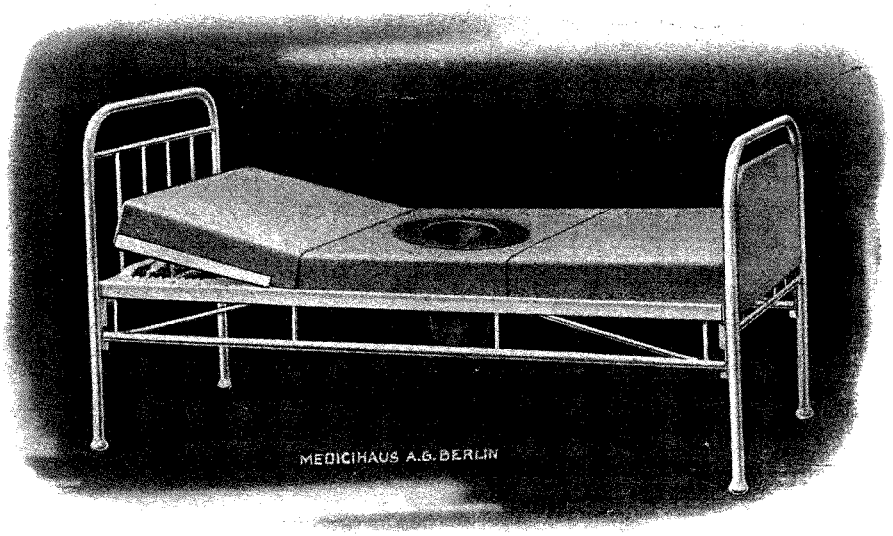

F9/ 25

F9/ 25 DEFÄKATIONS-MATRATZE

dreiteilig, mit Sprungfederpolsterung und Roßhaarplattierung. **Mittelteil mit eingearbeitetem Gummitrichter und allseitigem Gummistoffbezug,** Kopf- und Fußteil mit grauem Drellbezug. Lieferung erfolgt bei entsprechender Änderung der Matratze zu allen unseren Bettenmodellen passend; bei Bestellung zu vorhandenem Bett genaue Maße erbeten

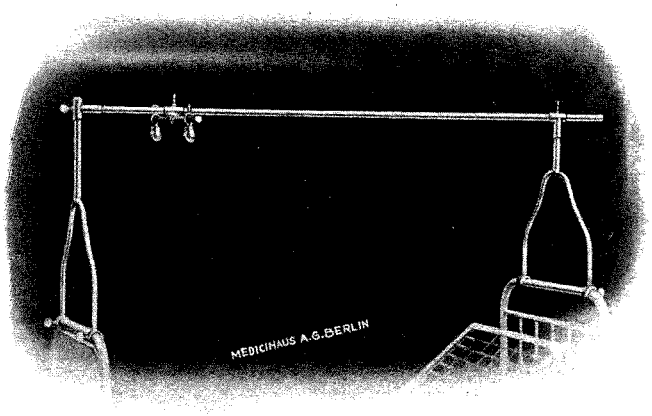

F9/ 28

SUSPENSIONS-GERÜST

zu den Krankenbetten passend, in Höhe und Weite einstellbar, aus Stahlrohr, mit verschiebbarem Rollenträger, aluminiumbronziert.

Netto-Gewicht ca. 14 kg

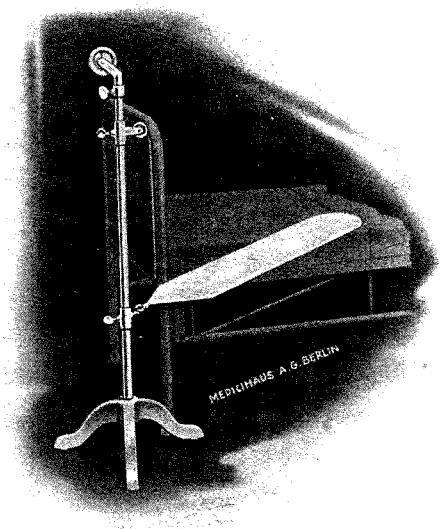

F9/ 29

EXTENSIONS-APPARAT

nach Settegast, bestehend aus dem Rollenstativ auf schwerem Gußfuß und der in der Höhe und Richtung verstellbaren Auflageplatte, aluminiumbronziert.

Netto-Gewicht ca. 16 kg

F9/33 **GEBÄRBETT** Modell Rudolf-Virchow-Krankenhaus

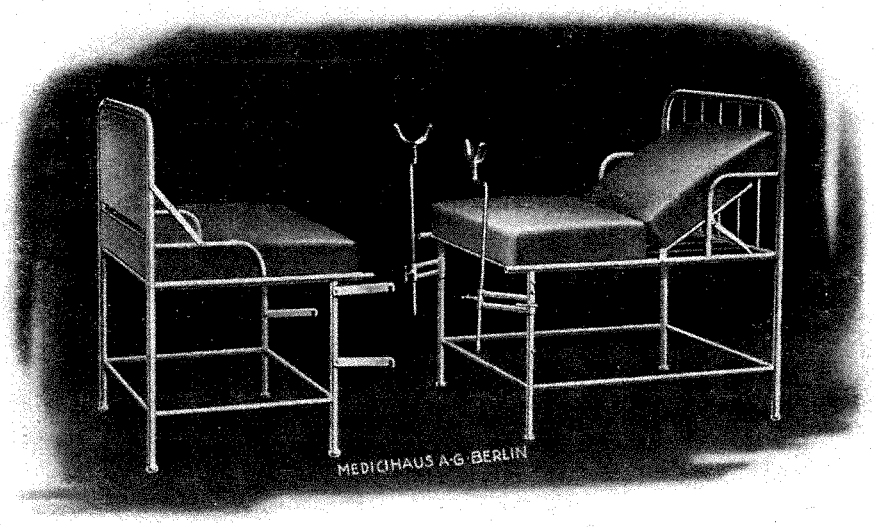

Stahlrohrausführung, autogen geschweißt, weiß lackemailliert, mit Bandeisenboden, mit aufmontierter verstellbarer Kopflage, Fußteil umlegbar, Bett zweiteilig, in der Mitte leicht auseinanderziehbar, mit vernickelten, verstellbaren, sichelförmigen Kniestützen, Bett 195 cm lang, 90 cm breit, Lagerhöhe 65 cm.

Netto-Gewicht ca. 48 kg

F9/ 33-34

F9 34 **Dreiteilige Polstermatratze** hierzu, mit fester Füllung und allseitigem Paragummistoff-Überzug.
F9/35 **1 Paar Zughandgriffe** für die Kreißende, mit federnder Kette, am Fußende zu befestigen ..... Netto-Gewicht ca. 3 kg

F9/36 **GEBÄRBETT** Modell St. Georgs-Krankenhaus

Stahlrohrausführung, autogen geschweißt, weiß lackemailliert, Matratze mit Kettennetzbespannung, mit aufmontierter, verstellbarer Kopflage, Bett zweiteilig, in der Mitte leicht auseinanderziehbar, Fußhälfte des Bettes auf Rollen, Kopfhälfte mit Vorrichtung zur Beckenhochlagerung, Kopfteil gestäbt, Fußteil mit herausnehmbarer Holzfüllung, Bett 200 cm lang, 90 cm breit, Lagerhöhe 60 cm.

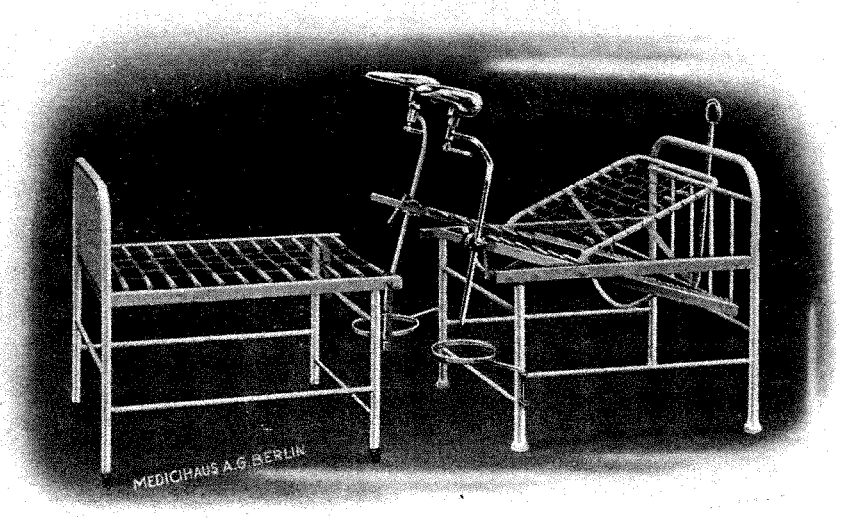

Netto-Gewicht ca. 65 kg

F9/ 36-38

F9/37 1 Paar Beinhalter mit Kugelgelenk
nach Goepel-Holzapfel mit Radialkloben, ganz vernickelt
Netto-Gewicht ca. 3 kg

F9/38 1 Paar Schalenhalter
drehbar, weiß lackemailliert, mit weißen Emailleschalen von 28 cm Durchmesser. — Netto-Gewicht ca. 7 kg

F9/39 Dreiteilige Polstermatratze
hierzu, mit fester Füllung und allseitigem Paragummistoff-Überzug

F9/40 1 Paar Zughandgriffe
für die Kreißende, mit federnder Kette, am Fußende zu befestigen
Netto-Gewicht ca. 3 kg

F9/45 SÄUGLINGSBETT

Modell Aachen

Stahlrohrausführung, Bügelstärke 21 mm, weiß lackemailliert, mit doppelt abschlagbaren Seitenteilen, mit Bandeisenboden, Größe 90×50 cm, mit Stange.

Netto-Gewicht ca. 15 kg

F9/46 Anhängekorb hierzu

weiß lackemailliert, mit eingelegter Rohglasplatte

Netto-Gewicht ca. 1 kg

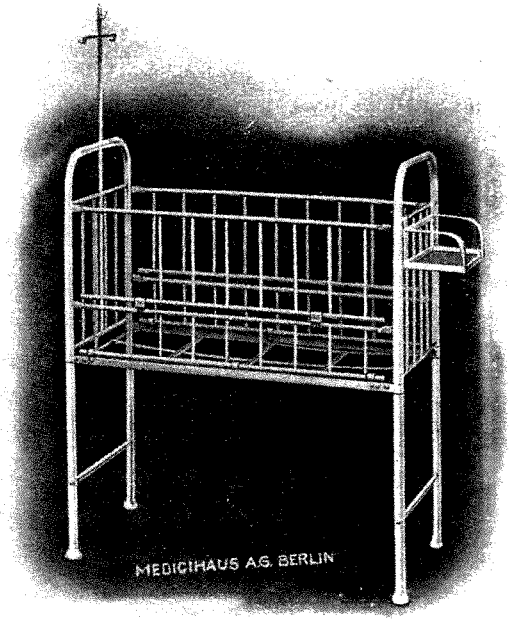

F9/45—46

Säuglings- und Kinderbetten werden gegen entsprechenden Mehrpreis auch mit Rollen geliefert.

KINDERBETT

Modell Hamburg

Stahlrohrausführung, Bügelstärke 26 mm, weiß lackemailliert, mit doppelt abschlagbaren Seitenteilen, Boden mit Spiralgeflecht, Fußteil mit fester Holzfüllung.

F9/47 Größe 130×60 cm
Netto-Gewicht ca. 28 kg

F9/48 Größe 150×70 cm
Netto-Gewicht ca. 31 kg

F9/49 Bett-Tafel mit Stange zu den Betten Nr. 47—48
Netto-Gewicht ca. 1 kg

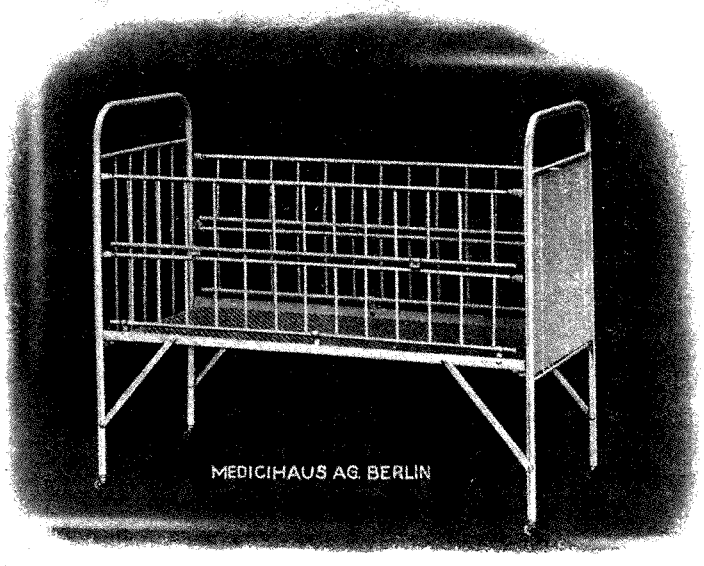

F9/47—48, mit Rollen

Wir liefern zu unseren sämtlichen Betten auch
Matratzen — Wolldecken — Matratzenschoner
in erstklassigen Fabrikaten — Preise auf Anfrage

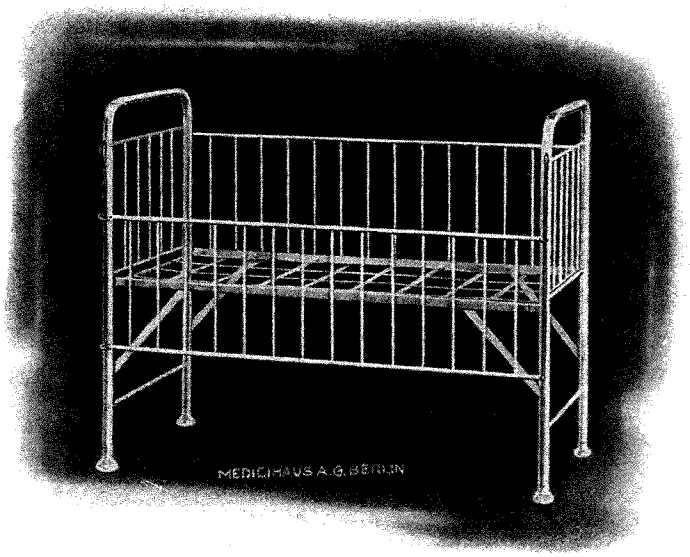

F9/ 50—51

KINDERBETT

Stahlrohrausführung, Bügelstärke 26 mm, weiß lackemailliert, mit auf vernickelten Gleitstangen beweglichen Seitenteilen, Bandeisenboden.

F9/ 50 Größe 130×60 cm
Netto-Gewicht ca. 26 kg

F9/ 51 Größe 150×70 cm
Netto-Gewicht ca. 29 kg

F9/ 52 Bett-Tafel mit Stange zu den Betten Nr. 50—51
Netto-Gewicht ca. 1 kg

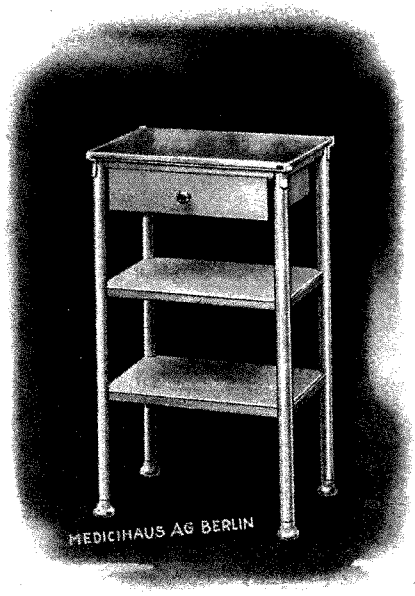

F9/ 54

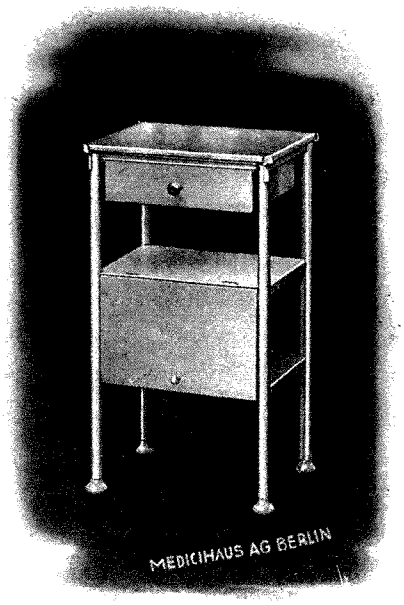

F9/ 55

F9/ 54 Nachttisch

Stahlrohrausführung, 26 mm-Rohr, weiß lackemailliert, obere Rohglasplatte 13 mm stark, Größe 45×36 cm, Höhe 80 cm, das darunter befindliche Schubfach aus Weißmetall, mit 2 Metallzwischenboden.

Netto-Gewicht komplett ca. 16 kg

F9/ 55 Nachttisch

Stahlrohrausführung, 26 mm-Rohr, weiß lackemailliert, die obere Rohglasplatte 13 mm stark, Größe 45×36 cm, Höhe 80 cm, das darunter befindliche Schubfach aus Weißmetall, mit 2 Metallzwischenplatten und einer Vorderklappe.
Netto-Gewicht komplett ca. 17 kg

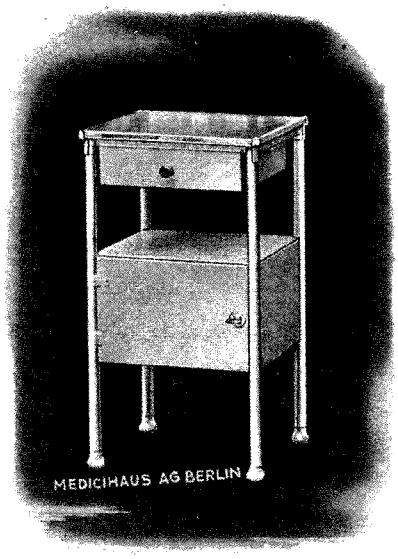

F9/56

F9/56 Nachttisch

Stahlrohrausführung, 26 mm-Rohr, weiß lackemailliert. obere Rohglasplatte 13 mm stark, Größe 45×36 cm, Höhe 80 cm, das darunter befindliche Schubfach aus Weißmetall, das Unterteil ganz in Metall und schrankartig geschlossen.

Netto-Gewicht komplett ca. 19 kg

F9/59 Hocker

Stahlgestell, weiß lackemailliert, mit naturpoliertem Holzsitz

F9/60 Hocker

Stahlgestell, weiß lackemailliert, mit weiß lackiertem Holzsitz

Netto-Gewicht ca. 3 kg

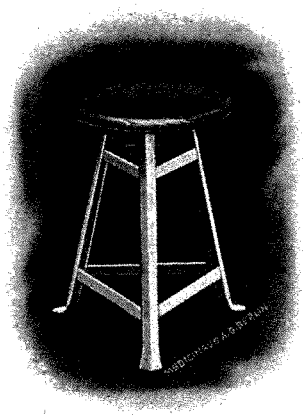

F9/59—60

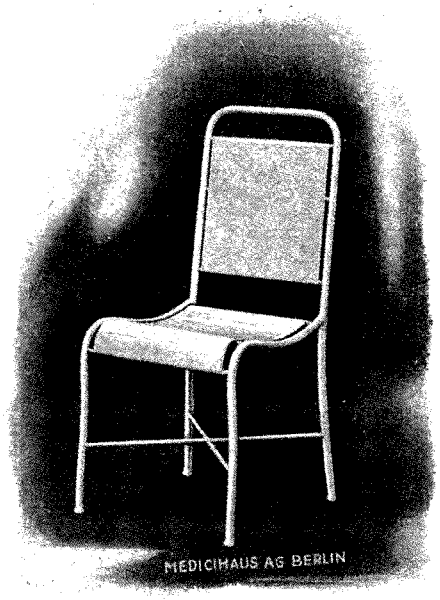

F9/57

F9/57 Kranken-Stuhl

Gestell aus Stahlrohr, weiß lackemailliert, Sitz und Rückenlehne aus Metall.

Netto-Gewicht ca. 9 kg

F9/58 Kranken-Stuhl

Gestell aus Stahlrohr, weiß lackemailliert, Sitz und Rückenlehne aus naturlasiertem Sperrholz

Netto-Gewicht ca. 8 kg

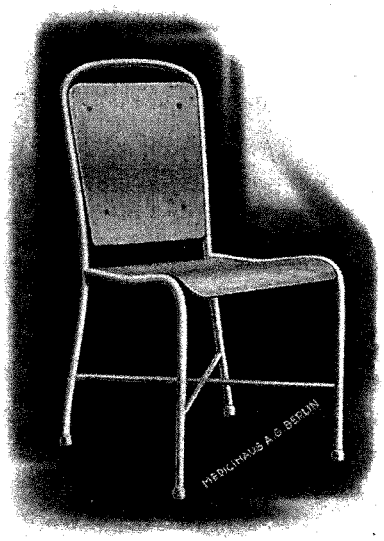

F9/58

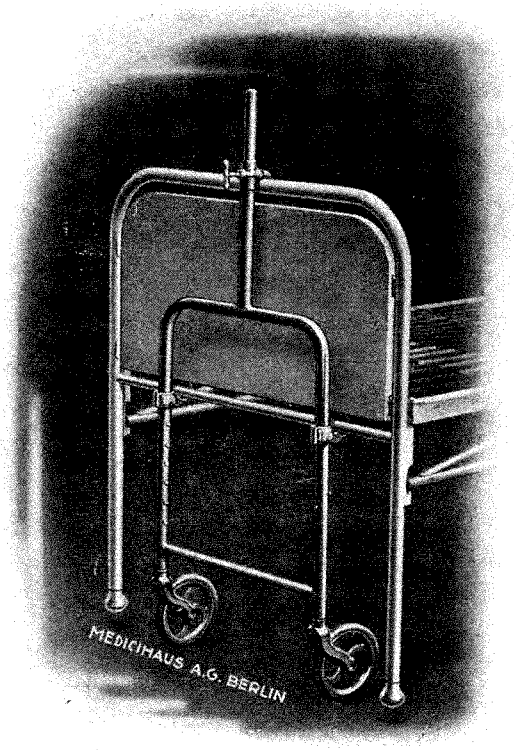

F9/ 70

Bett-Transportgestelle

Modell Leipzig

D. R. P. 379029

Höhenfixierung der Lagerklauen, ohne Schrauben, leichte, schnelle Feststellung der gewollten Hubhöhe, Räder auf Langzapfen lagernd, leicht laufend auf starken großen Gummirädern und auch bei schweren Betten leicht durchsteuernd. Gestell aus Stahlrohr, aluminiumbronziert, obere Stellschraube vernickelt, Haken mit Lederbezug.

Netto-Gewicht per Paar ca. 16 kg

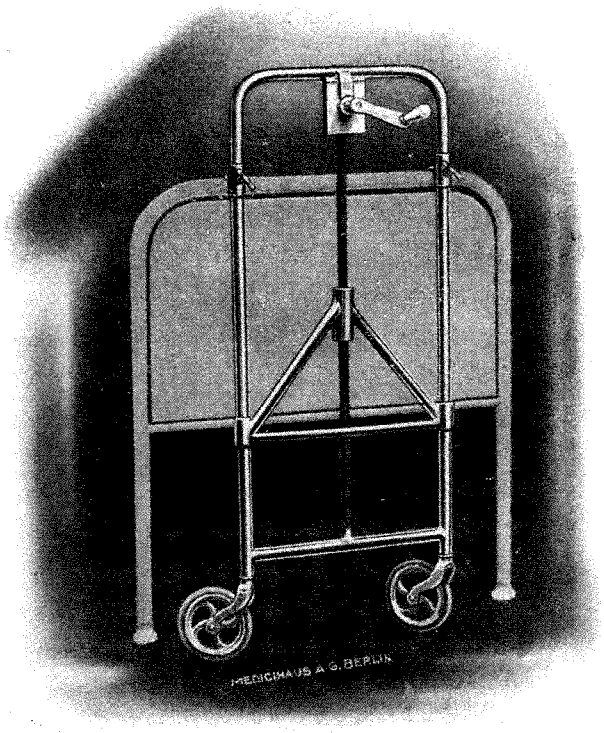

F9/ 71

F9/ 71

Bett-Transportgestelle

Modell Medicihaus

leicht und rasch einstellbar durch Zahnradtrieb mittels Kurbelbetätigung, aus Stahlrohr, aluminiumbronziert, auf großen leichtlaufenden Gummirädern, Haken mit Lederbezug, Kurbelhandgriff und die oberen Stellschrauben vernickelt.

Netto-Gewicht per Paar ca. 30 kg

F9/ 74 Bettschirm

Stahlrohrausführung, autogen geschweißt, weiß lackemailliert, **jeder Teil für sich verstellbar,** mit abnehmbarer waschbarer Stoffbespannung, Bettschirm aus beliebigen Einzelteilen zusammenstellbar, **Einzelteil 175×95 cm groß.**

Netto-Gewicht per Einzelteil komplett ca. 4,5 kg

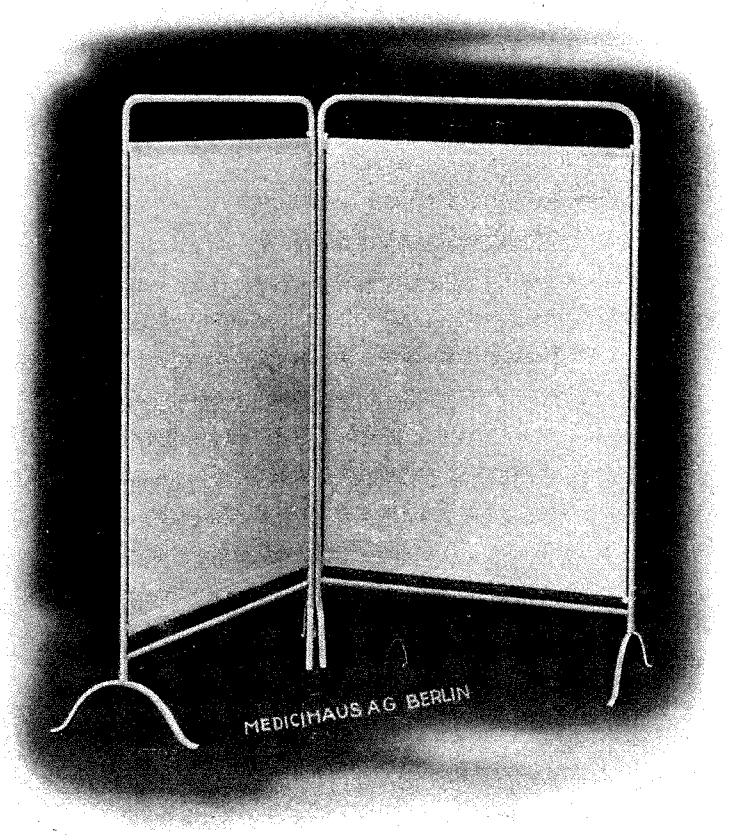

F9/ 74

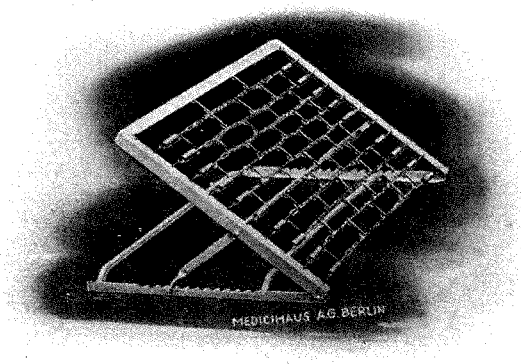

F9/ 78—81

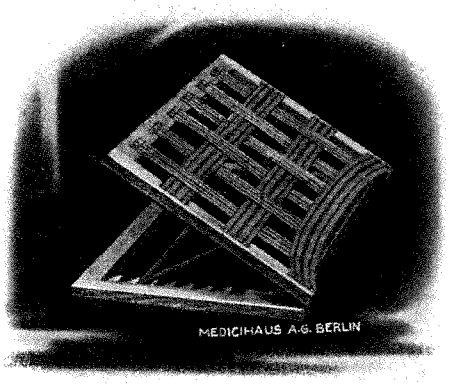

F9/ 82—85

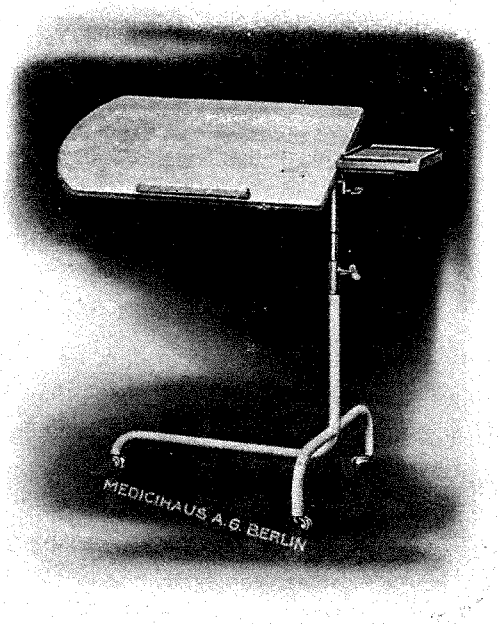

F9/ 90

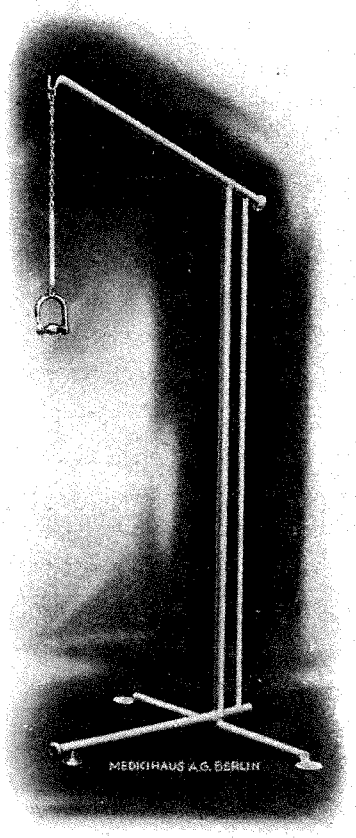

F9/ 88

Rückenstützen

in Eisenausführung, weiß lackiert, mit Kettennetzbespannung.

	F9/ 78	F9/ 79	F9/ 80	F9/ 81	
Breite	80	85	90	100	cm
Netto-Gewicht ca.	8	9	10	12	kg

Rückenstützen

aus Hartholz, gebeizt, mit kreuzweiser kräftiger Gurtbespannung.

	F9/ 82	F9/ 83	F9/ 84	F9/ 85	
Breite	80	85	90	100	cm
Netto-Gewicht ca.	3,5	4	4,5	5	kg

F9/ 88 Kranken-Aufrichter

Kräftige Stahlrohrausführung, autogen geschweißt, aluminiumartig bronziert; am Kopfende des Bettes untergeschoben, ermöglicht dieser Ständer durch den federnden Handgriff bequemes und sicheres Aufrichten.

Netto-Gewicht komplett ca. 14 kg

F9/ 90 Eß- und Lesetisch

Stahlrohrausführung, autogen geschweißt, weiß lackemailliert, Beschlagteile vernickelt, auf leichtlaufenden Rollen, beide Platten in der Höhe verstellbar, Hauptplatte auch schräg zu stellen, Platten aus Eichenholz, Größe 75×37 bzw. 20×20 cm

Netto-Gewicht ca. 10 kg

9

F9/ 93

Bett-Tisch

aus Eichenholz, hell oder dunkel gebeizt, Tischplatte 60×40 cm, Höhe ohne Rand 25 cm.

Netto-Gewicht ca. 5 kg

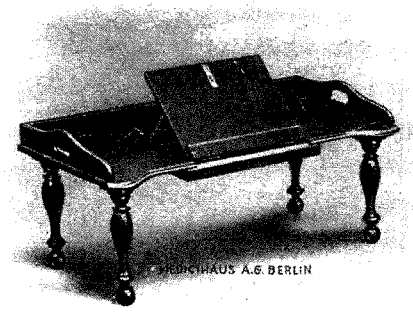

F9/ 94

Bett-Tisch

aus Eichenholz, hell oder dunkel gebeizt, Tischplatte 60×40 cm, Höhe ohne Rand 25 cm, mit verstellbarem Lesepult.

Netto-Gewicht ca. 6 kg

F9/ 97

Klosett-Stuhl

Modell Münster

in Eisenausführung, autogen geschweißt, weiß lackemailliert, mit Ia weißem Emaille-Einsatzeimer mit Wasserrand-Geruchverschluß und Deckel, Sitzhöhe 40 cm, Durchmesser des polierten Holzsitzringes 40 cm, ganze Höhe 70 cm, Abstand zwischen den Armlehnen 50 cm.

Netto-Gewicht komplett ca. 9 kg

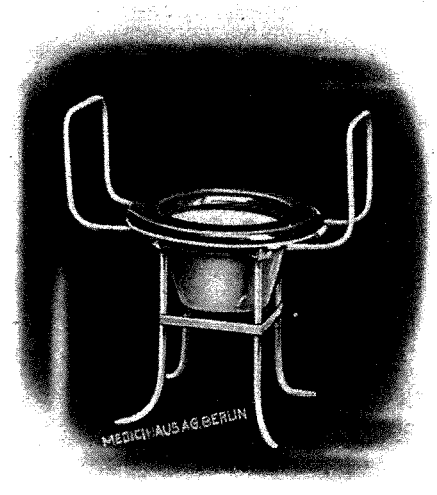

F9/ 98

Klosett-Stuhl

Modell Rudolf-Virchow-Krankenhaus

in Eisenausführung, autogen geschweißt, weiß lackemailliert, mit Ia weißem Emaille-Einsatzeimer mit Wasserrand-Geruchverschluß und Deckel, Sitzhöhe 40 cm, Durchmesser des polierten Holzsitzringes 40 cm, ganze Höhe 65 cm, Abstand zwischen den Armlehnen 65 cm.

Netto-Gewicht komplett ca. 10 kg

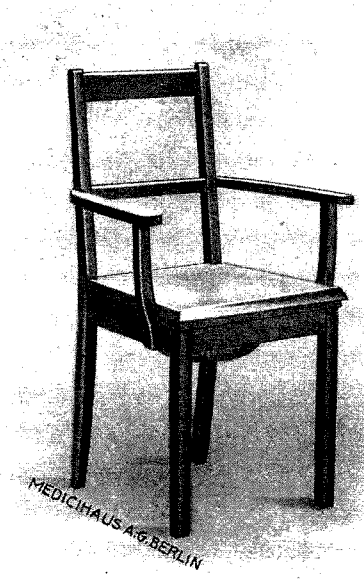

F9/ 101

F9/101 Klosett-Stuhl

aus Eichenholz, hell oder dunkel gebeizt, Ia Emaille-Einsatzeimer mit Wasserrand und Deckel, Sitzhöhe 45 cm, ganze Höhe 90 cm, Abstand zwischen den Armlehnen 43 cm.

Netto-Gewicht komplett ca. 9 kg

F9/103 Klosett-Eimer

aus Metall, hell oder dunkel lackiert, mit Ia Emaille-Einsatzeimer mit Wasserrand und Deckel, Sitzhöhe 40 cm, Durchm. des polierten Holzsitzrandes 36 cm.

F9/104 Der gleiche Eimer für Kinder (bis zu ca. 6 Jahren). Sitzhöhe 26 cm, Sitzring 25 cm Durchm.

Netto-Gewicht komplett ca. 5 bzw. 3 kg

Stechbecken-Ständer

in Eisenausführung, weiß lackemailliert,

	F9/ 106	F9/ 107	F9/ 108	
für	6	8	10	Stechbecken
Netto-Gewicht ca.	8	9	11	kg

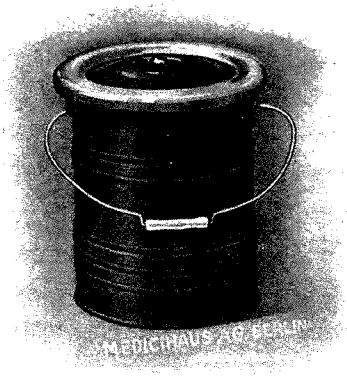

F9/ 103—104

F9/ 102

F9/102 Klosett-Stuhl

aus gebogenem Holz, dunkelbraun poliert, mit Ia Emaille-Einsatzeimer mit Wasserrand und Deckel, Sitzhöhe 45 cm, ganze Höhe 95 cm, Abstand zwischen den Armlehnen 43 cm.

Netto-Gewicht komplett ca. 10 kg

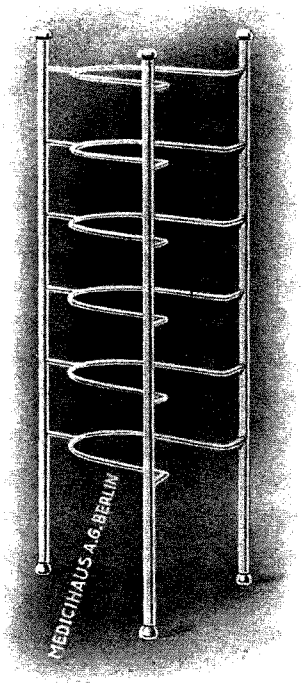

F9/ 106

F9/120 ORIGINAL-LIEGESTUHL

nach Chefarzt Dr. Muttray

in Hartholz-Ausführung. Rückenlehne beliebig verstellbar, Fußbrett der Körperlänge entsprechend einstellbar, mit schwerem Segeltuchplan, mit Ia Hanfschnur, Holzteile geölt, Lagerfläche 200×60 cm

★

Tausendfach im Gebrauch bewährt

★

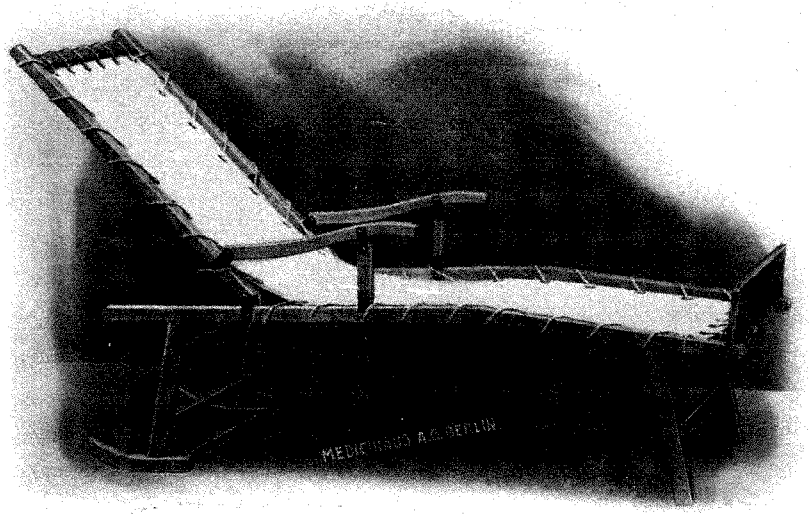

★

Man lehne minderwertige Nachahmungen ab

★

F9/120

Wir sind alleinige Fabrikanten des Original-Liegestuhles nach Dr. Muttray. Der Stuhl erhält die Bezeichnung:

Man achte auf unsere Garantiemarke

Dr. Muttray's Original-Liegestuhl
D. R. Wz.
Medicinisches Waarenhaus A.-G.
Berlin NW 6, Karlstraße 31

Netto-Gewicht komplett ca. 18 kg

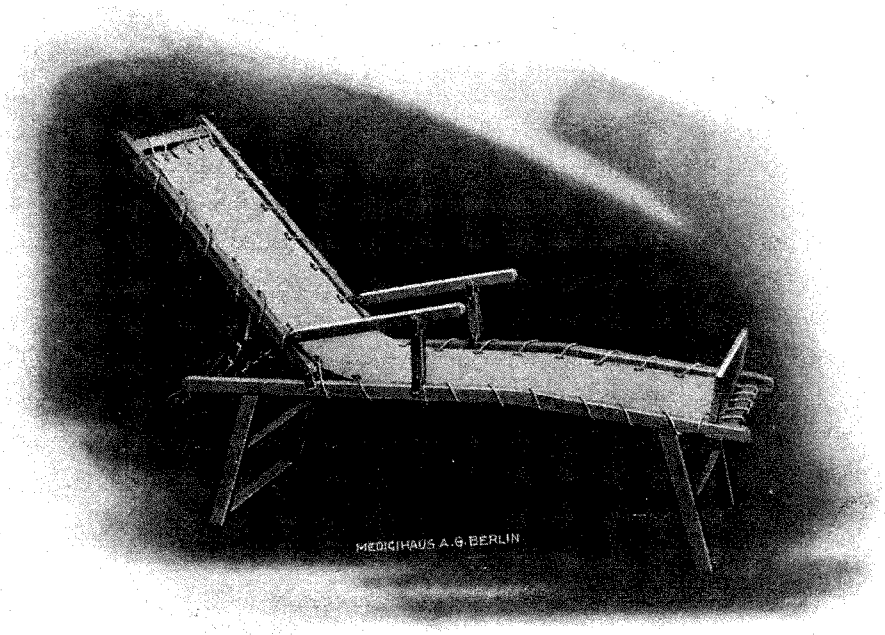

F9/123

F9/123 Holz-Liegestuhl

einfacher Ausführung, übliche Handelsqualität

Hartholzteile geölt, Metallbeschlagteile schwarz lackiert, Rückenlehne und Armlehnen verstellbar, mit Segeltuchbespannung, Lagerfläche 195×55 cm

Netto-Gewicht komplett ca. 14 kg

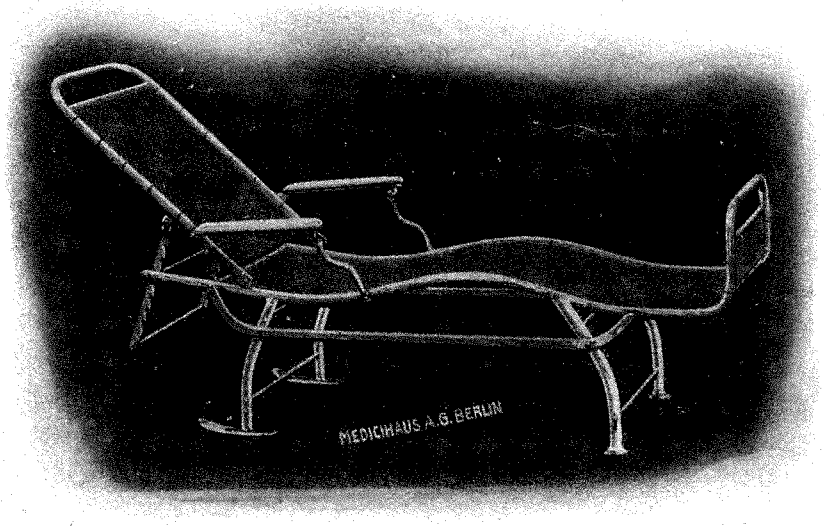

F9/ 124

F9/ 124

Stahlrohr-Liegestuhl

Modell Andernach

Äußerst stabile Ausführung in 27 mm-Rohr, graublau lackiert, Rückenlehne und Armlehnen verstellbar, Armlehnen mit Holzauflagen, Lagerfläche anatomisch geformt und mit Doppelspiralgeflecht bespannt, Lagerfläche 195×55 cm.

Netto-Gewicht ca. 22 kg

Stahlrohr-Liegestühle

für Kinder

ganz flach, aluminium-bronziert, mit anklappbaren Füßen, Liegefläche mit Doppelspiralgeflecht bespannt.

F9/ 125	F9/ 126	F9/ 127
Gr. 120×50	140×50	160×50 cm
Netto-Gewicht ca. $5^1/_2$	$6^1/_2$	$7^1/_2$ kg

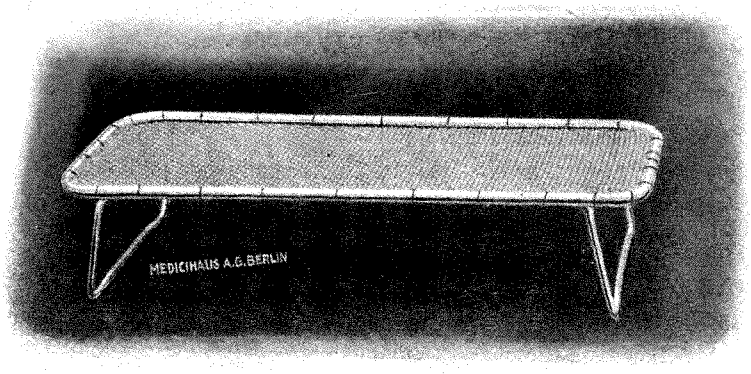

F9/ 125—127

F9/ 128

Stahlrohr-Liegestuhl

Normiertes Modell

Rohrstärke 27 mm, graublau lackiert, Maße den Vorschlägen desNormungsausschusses entsprechend, Liegefläche 195×55 cm, Rückenlehne und Armlehnen verstellbar, Armlehnen mit Holzauflage, das Fußteil mit Holzfüllung, Liegefläche mit Doppelspiralgeflecht bespannt.

Netto-Gewicht ca. 22 kg

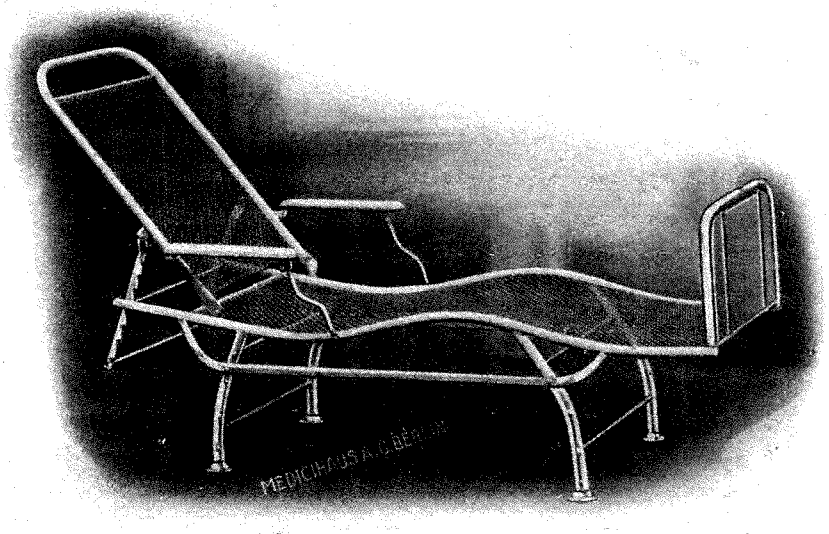

F9/ 128

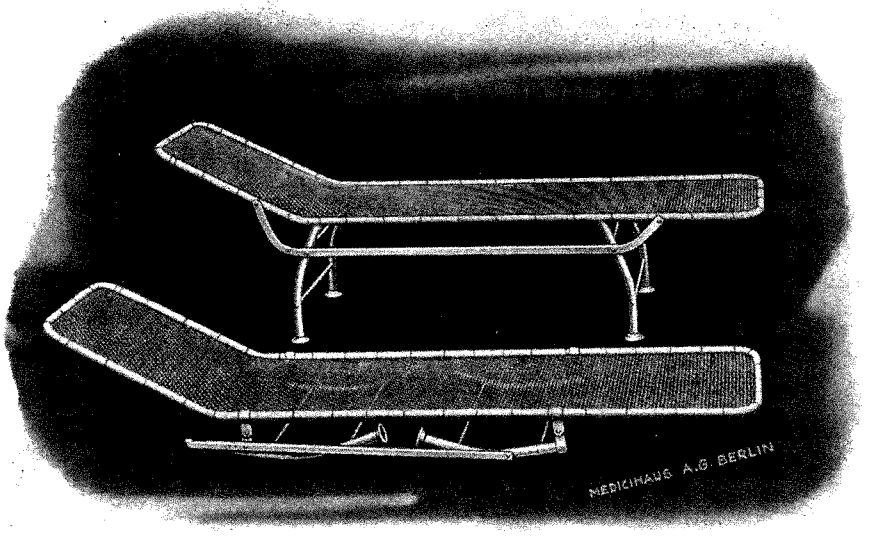

F/9 130—131

Stahlrohr-Liegestühle

Rohrstärke 27 mm, graublau lackiert, die Liegefläche 195× 55 cm und mit Doppelspiral-geflecht-Bespannung.

F9/130 Modell Erfurt
mit festem Untergestell

F9/131 Modell Lippspringe
Liegestuhl durch anklappbare Füße leicht zusammenlegbar

Netto-Gewicht ca. 15 kg

Stahlrohr-Liegestühle

mit verstellbarer Rückenlehne

Rohrstärke 27 mm, graublau lackiert, die Liegefläche 195× 55 cm und mit Doppelspiral-geflecht-Bespannung.

F9/133 Modell Buckow
mit festem Untergestell

F9/134 Modell Wiesbaden
Liegestuhl durch anklappbare Füße leicht zusammenlegbar

Netto-Gewicht ca. 18 kg

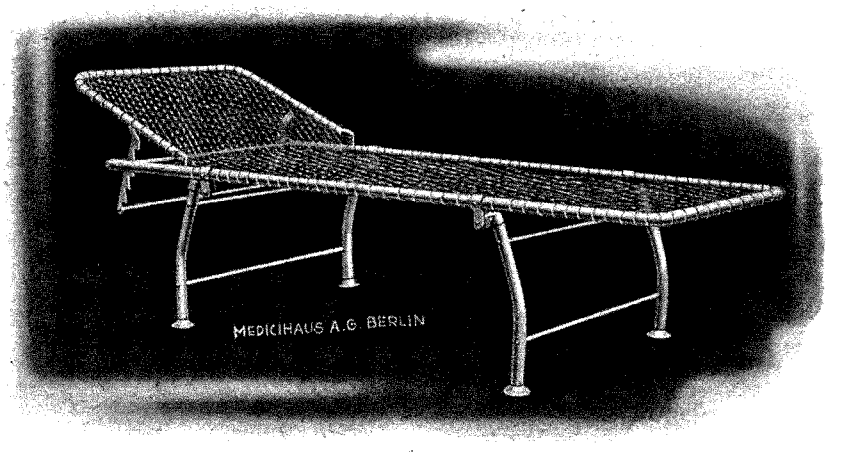

F9/134

Irreführende Behauptungen interessierter Konkurrenz veranlassen uns, ausdrücklich darauf hinzuweisen, daß unsere Firma

eigene große,

neuzeitlich eingerichtete Fabrikations-Betriebe

unterhält, deren Besichtigung den Herren Anstaltsleitern bzw. deren Beauftragten gern gestattet wird.

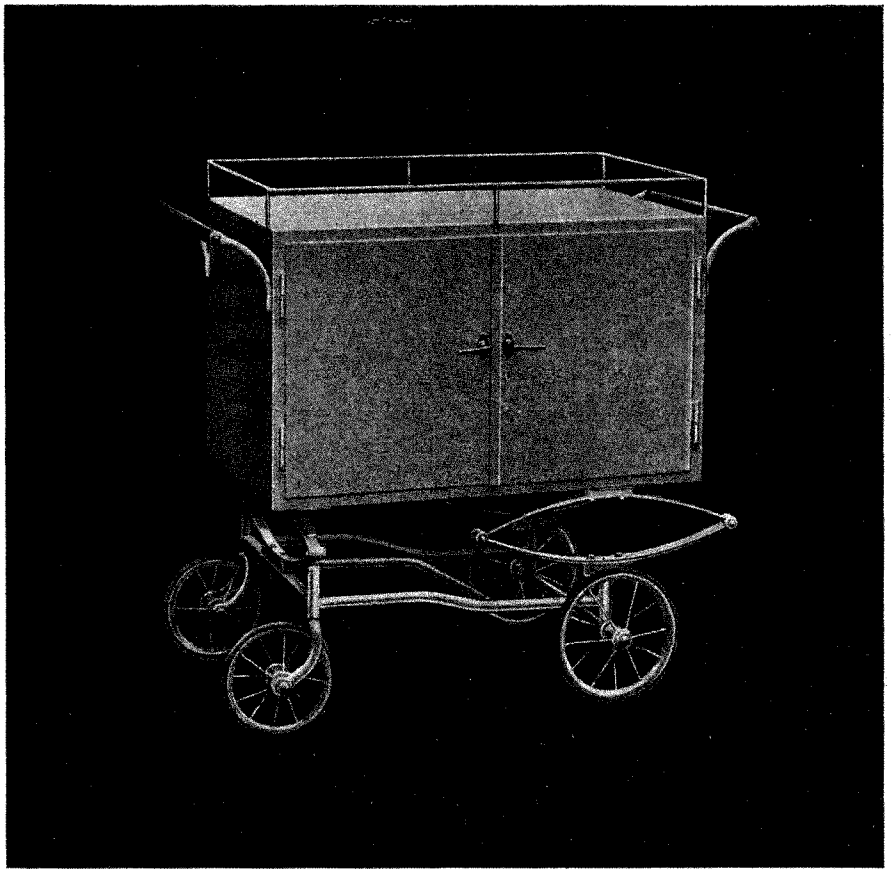

SPEISEN-
TRANSPORTWAGEN

1

BERLIN
MEDICINISCHES
WAARENHAUS A:G.
KARLSTR.31

SPEZIALFABRIK
FÜR
AERZTE-U KRANKENHAUS-EINRICHTUNGEN

F10/1 SPEISEN-TRANSPORTWAGEN

Modell St. Vincent-Krankenhaus, Duisburg

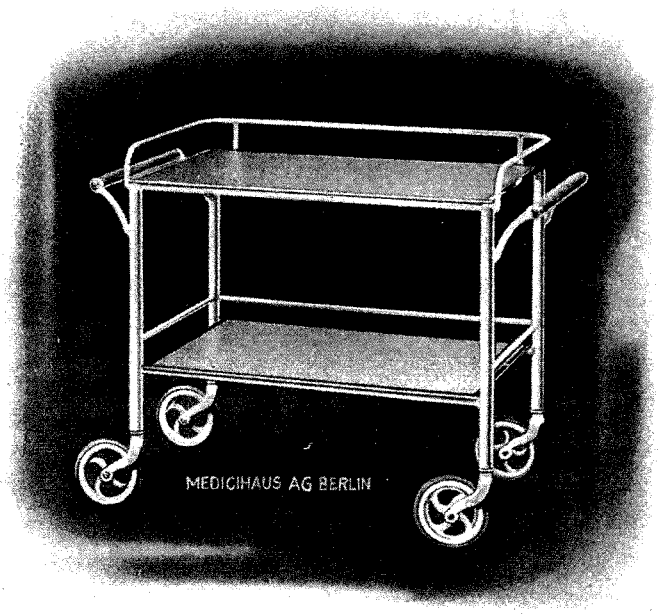

F10/1

In Stahlrohrausführung, autogen geschweißt, auf 17 cm hohen Gummirädern leicht fahrbar, mit zwei Abstellplatten 90×60 cm mit Linoleumbelag, Messingumrandung und dreiseitiger Randgalerie, Abstand der beiden Platten 43 cm, Höhe ohne Galerie 80 cm, mit zwei Schiebegriffen aus poliertem Hartholz. Gestell weiß lackemailliert.

Netto-Gewicht ca. 38 kg

F10/2 SPEISEN-TRANSPORTWAGEN

Modell Breslau

Besonders geeignet für bereits angerichtete Einzelportionen

In Stahlrohrausführung, autogen geschweißt, auf 17 cm hohen Gummirädern leicht fahrbar, mit vier Abstellplatten 90×60 cm mit Linoleumbelag und Messingumrandung, Abstand der Platten 25 cm, Höhe ohne Seiten-Galerie 110 cm, mit zwei Schiebegriffen aus poliertem Hartholz, Gestell weiß lackemailliert.

Netto-Gewicht ca. 71 kg

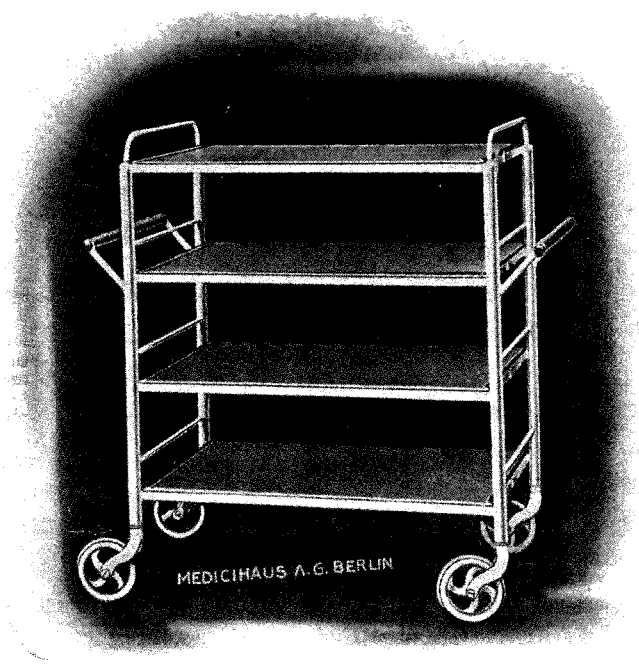

F10/2

F10/3 SPEISEN-TRANSPORTWAGEN

Modell Gelsenkirchen

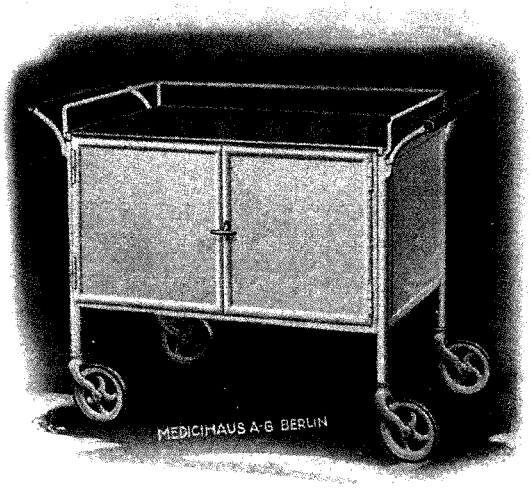

F10/3

Gestell aus Stahlrohr, autogen geschweißt, der Kasten in bester Metallausführung, zweitürig, doppelwandig und mit Asbestisolierung, innen mit einem Metallzwischenboden. Obere Abstellplatte mit Linoleumbezug und dreiseitiger Galerie, Kasten 90 cm lang, 60 cm breit, 55 cm hoch, ganze Höhe des Wagens ohne Galerie 90 cm, Wagen auf starken Rädern von 17 cm Durchmesser mit Gummibezug leicht fahrbar, weiß oder andersfarbig lackemailliert, Türgriff vernickelt, Schiebegriffe aus poliertem Hartholz.

Netto-Gewicht ca. 105 kg

F10/4 SPEISEN-TRANSPORTWAGEN

Modell Kolberg

Gestell aus Stahlrohr, autogen geschweißt, der zweitürige Kasten in bester Metallausführung, doppelwandig und mit Asbestisolierung, innen mit einem Metallzwischenboden. Obere Abstellplatte mit Linoleumbelag und allseitiger Galerie, Kasten auf guten Bandstahlfedern gelagert, Wagen auf zwei großen feststehenden und zwei kleineren lenkbaren Rädern mit Gummibezug leicht fahrbar. Länge des Kastens 120 cm, Breite 60 cm, Höhe 70 cm, ganze Höhe des Wagens bis zur Galerie 125 cm, Wagen weiß oder andersfarbig lackemailliert, Türgriffe vernickelt, Schiebegriffe aus poliertem Hartholz.

Netto-Gewicht ca. 150 kg

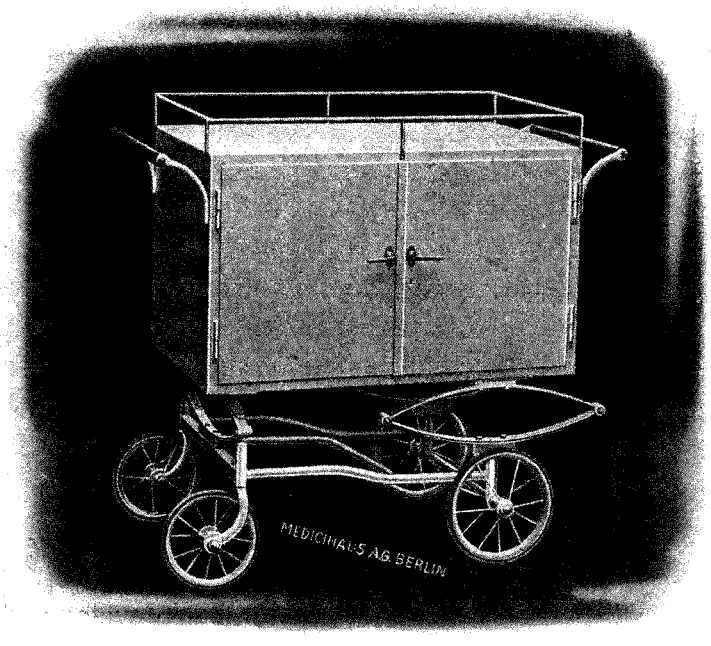

F10/4

F10/5 SPEISEN-TRANSPORTWAGEN

Modell Kreiskrankenhaus Waldenburg

Stahlrohrgestell autogen geschweißt, auf 17 cm hohen Gummirädern leicht fahrbar, mit in beweglichen Körben eingehängten Speisenkesseln von 10-20 Liter Inhalt, untere Abstellplatte mit Linoleumbelag, Messingumrandung und dreiseitiger Galerie, Gestell weiß lackemailliert, die beiden Schiebegriffe aus poliertem Hartholz.

Diese Transportwagen werden mit beliebiger Kesselanzahl angefertigt, Preise und Nettogewichte auf Anfrage.

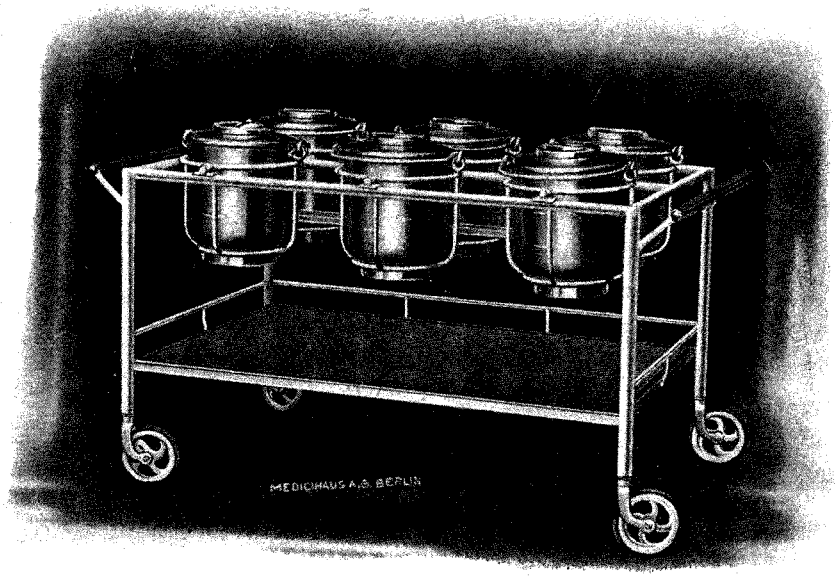

F10/5

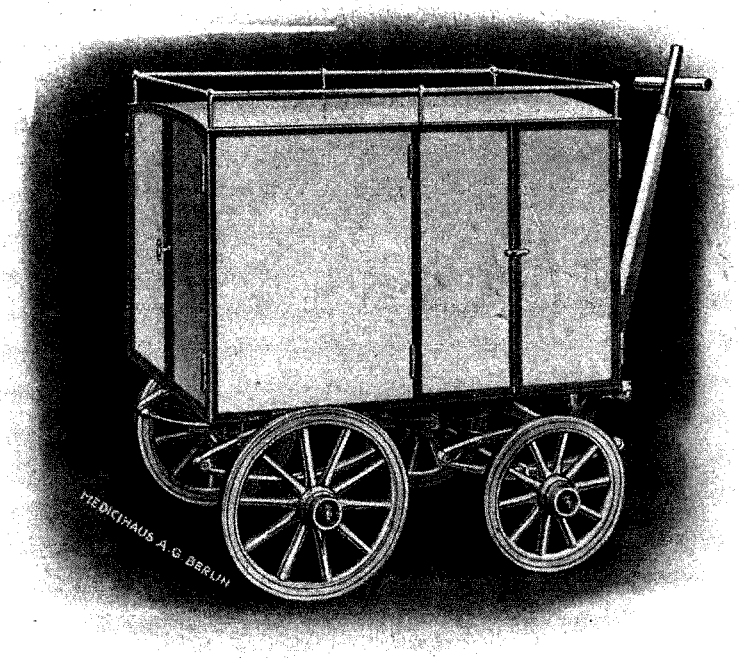

F10/6

F10/6 SPEISEN-TRANSPORTWAGEN

für den Pavillonverkehr

Kastenwagen mit beliebiger Einteilung, Kastenoberbau aus Eisen mit guter Wärme-Isolierung, Unterbau mit kräftiger Federung, Räder mit oder ohne Gummibezug, Farbenanstrich nach Wunsch. Preise auf Anfrage und nach Bekanntgabe der jeweiligen Sonderanforderungen.

PERSONEN-WAAGEN UND MESSGERÄTE

1

BERLIN
MEDICINISCHES WAARENHAUS A.G.
KARLSTR. 31

SPEZIALFABRIK
FÜR
AERZTE- U. KRANKENHAUS-EINRICHTUNGEN

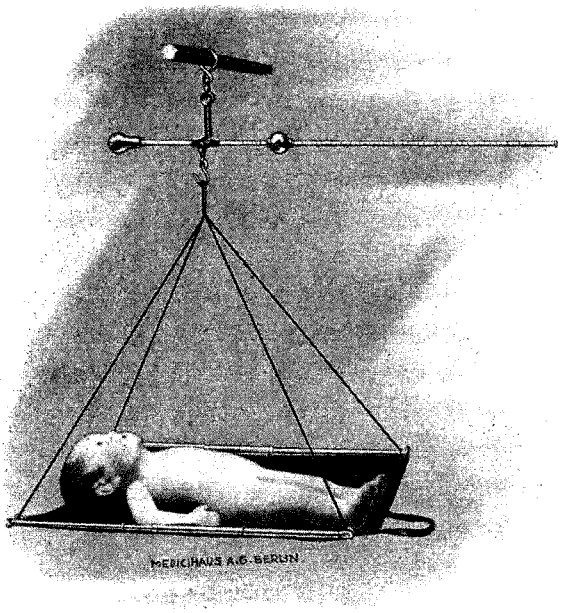

F11/ 1

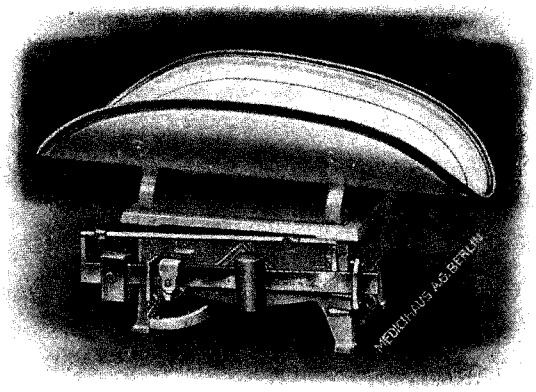

F11 2

F11/1 Transportable Laufgewichts-Säuglings-Waage

preiswertes, zuverlässiges Modell, besonders für Wanderpflegerinnen geeignet. Tragkraft bis zu 10 kg. Die Skala und die sonstigen Metallteile sind vernickelt. Komplett mit Hängematte aus abwaschbarem Ledertuch, die gleichzeitig als Transporttasche dient

Netto-Gewicht komplett ca. 1,5 kg

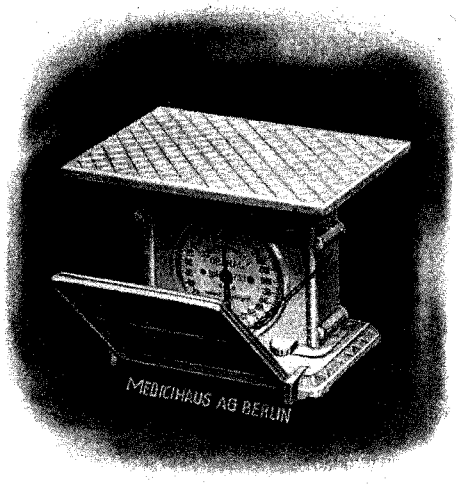

F11/ 6

Laufgewichts-Säuglings-Waage

in Eisenausführung, weiß lackiert, mit abnehmbarer Mulde. Gewichtseinteilung von 10 zu 10 g und von 1 kg zu 1 kg.

F11/ 2 Tragfähigkeit bis zu 15 kg

Netto-Gewicht ca. 10 kg

F11/ 3 Tragfähigkeit bis zu 25 kg

Netto-Gewicht ca. 13 kg

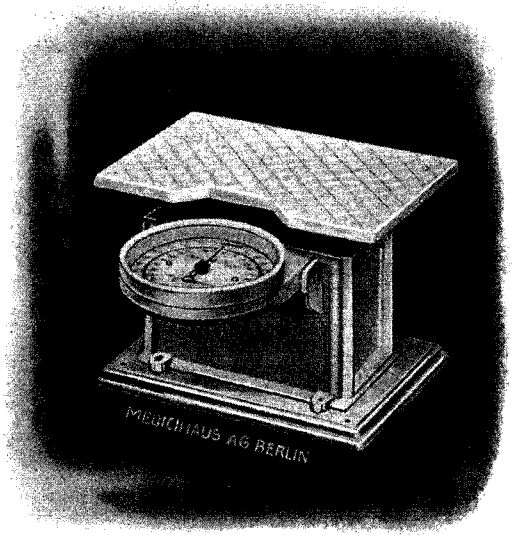

F11/ 7

F11/6 Personen-Waage

Modell Jaraso

in Eisenausführung, hellfarbig lackiert, Gewichtseinteilung von 1000 zu 1000 g, Tragfähigkeit bis zu 125 kg.

Netto-Gewicht ca. 8 kg

F11/7 Personen-Waage

Modell Alexandra

in Eisenausführung, hellfarbig lackiert, Gewichtseinteilung von 1000 zu 1000 g, Tragfähigkeit bis zu 125 kg

Netto-Gewicht ca. 10 kg

Laufgewichts-Personen-Waagen.

F11/ 10

F11/ 10

Eisenausführung, weiß lackiert, mit vernickelten Messingbalken und Laufgewichten, Tragfähigkeit bis 125 kg
Netto-Gewicht ca. 28 kg

F11/ 11 und 12

Modell Garvenswerke

Eisenausführung, rotbraun lackiert, mit Messingbalken und Messinglaufgewichten.

F11/ 11 Tragfähigkeit bis zu 125 kg
Netto-Gewicht ca. 38 kg

F11/ 12 Tragfähigkeit bis zu 200 kg
Netto-Gewicht ca. 52 kg

F11/ 18

mit abnehmbarem Sitz

Tragfähigkeit bis 200 kg, die Plattform, der Rahmen und der abnehmbare Stuhl sind aus Eichenholz, die Messingbalken vernickelt, die Eisenteile braun lackiert.
Netto-Gewicht ca. 50 kg

F11/ 19

Dieselbe Waage, klein, Modell Garvenswerke, Tragfähigkeit bis 125 kg. Netto-Gewicht ca. 35 kg

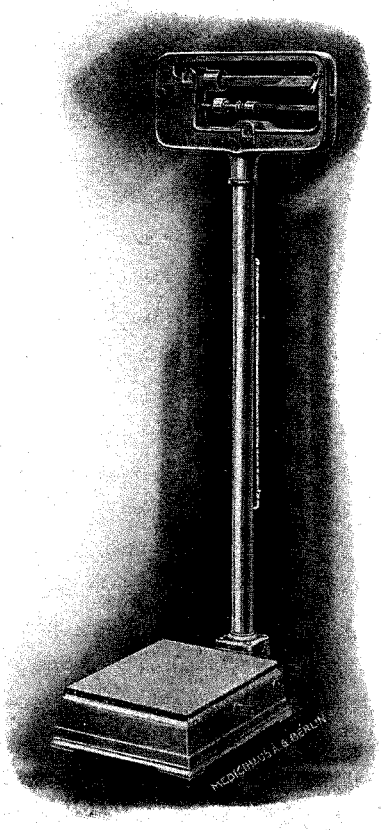

F11/ 12

F11/ 20 Fahrbare Laufgewichts-Personen-Waage mit Sitz

Tragfähigkeit bis 200 kg, Eisenausführung, der abnehmbare Stuhl aus Stahlrohr, Messingbalken vernickelt, die Räder mit starkem Gummibelag, Eisenteile braun lackiert. Netto-Gewicht ca. 110 kg

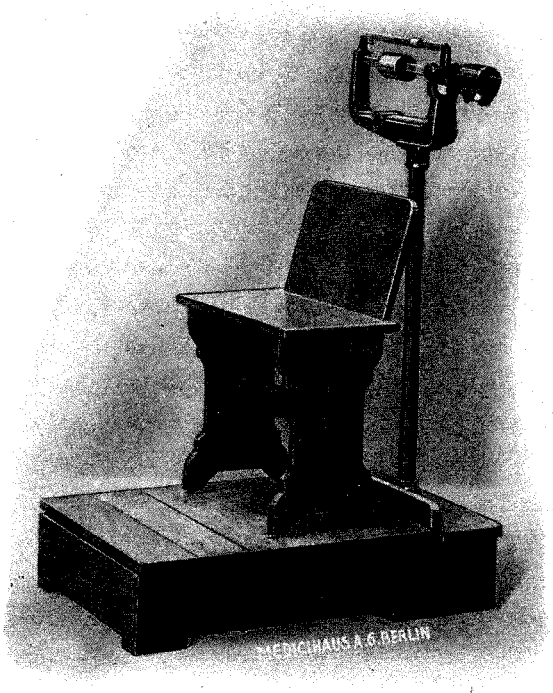

F11/ 18

F11/ 20

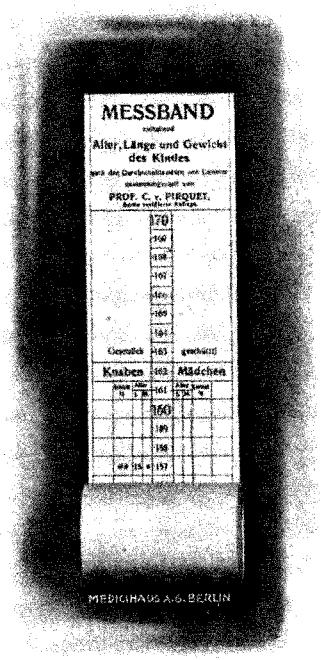

F11/ 25

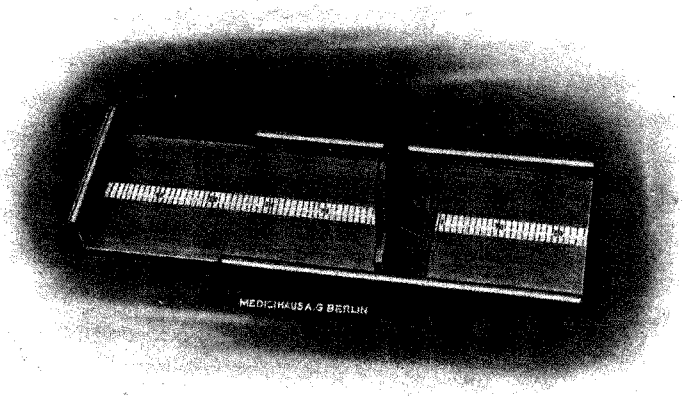

F11/ 26

F11/ 25 Meß-Band nach v. Pirquet

für Säuglinge und Kinder bis zu 14 Jahren, mit Normalangaben für Alter, Länge und Gewicht des Kindes. — Netto-Gewicht ca. 0,060 kg

F11/ 26 Meß-Lade für Säuglinge

aus hellpoliertem Holz, mit eingelassener Meßskala bis 80 cm und mit beweglichem Schieber. — Netto-Gewicht ca. 4 kg

F11/ 30 Meß-Stab für Wandbefestigung

aus vernickeltem Metall, graduiert bis 200 cm, mit leicht beweglichem Metallschieber. — Netto-Gewicht ca. 4 kg

F11/ 31 Meß-Gestell aus hellpoliertem Holz

Meßskala bis 200 cm, mit leicht beweglichem Holzschieber
Netto-Gewicht ca. 6 kg

F11/ 35 Anthropometrisches Besteck

nach Prof. Dr. Rudolf Martin

Besonders für Schulärzte empfehlenswert! — Bestehend:

1. aus einem vernickelten, in 4 Teile zerlegbaren, bis 200 cm graduierten Metall-Meßstab in Segeltuchtasche (Tasche nicht abgebildet), hierzu 2 gerade graduierte und 2 gebogene graduierte Einsatz-Lineale zur Verwendung der oberen Meßstabteile als Stangenzirkel usw.
2. aus einer zweiten Segeltuchtasche, enthaltend: 1 Taster-Zirkel, 1 Gleit-Zirkel, 1 Stahlbandmaß, 1 Dermographen, 1 Bleistift und Raum für Beobachtungsblätter usw.

Netto-Gewicht komplett ca. 2,700 kg

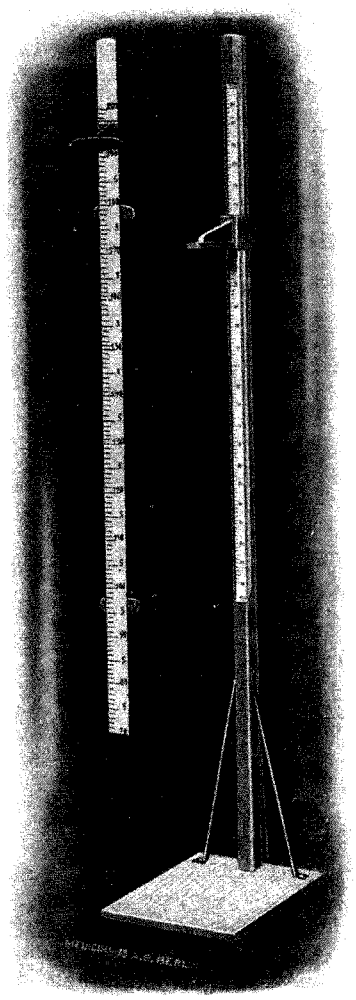

F11/ 30 F11/ 31

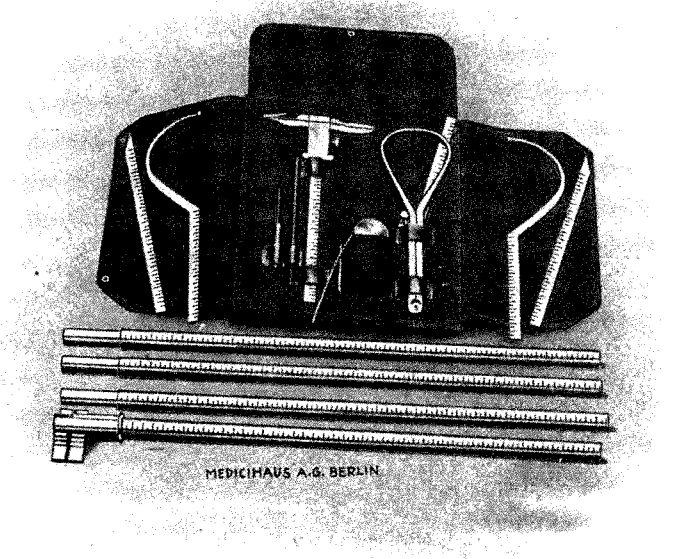

F11/ 35

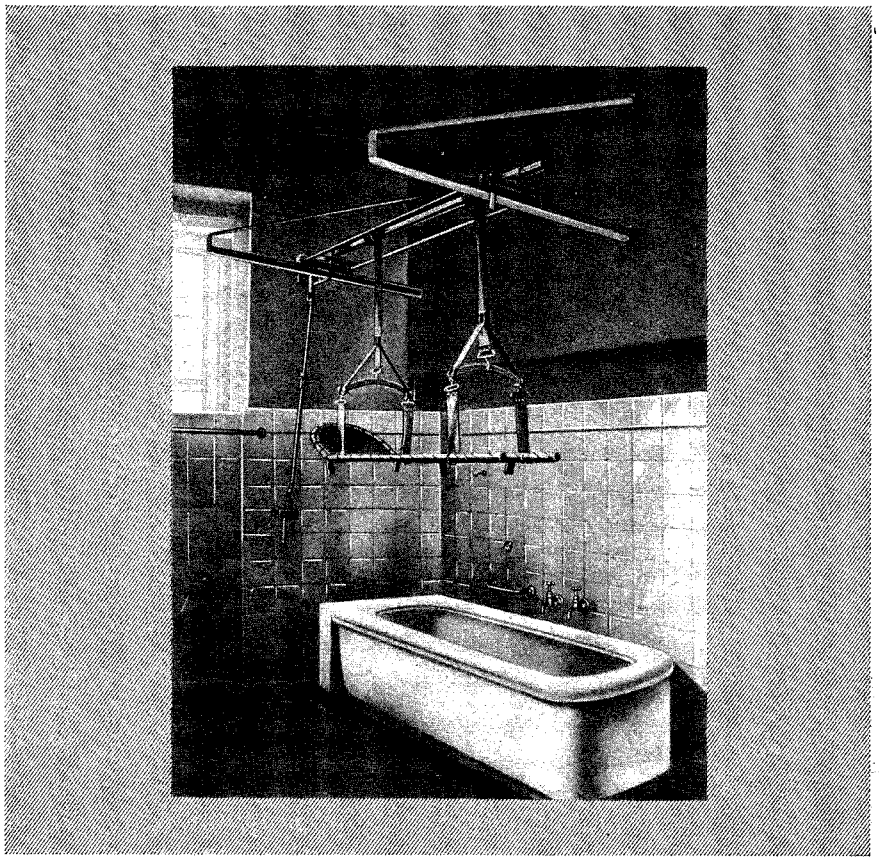

KRANKEN-HEBEAPPARATE
DAUER-BÄDER

BERLIN
MEDICINISCHES
WAARENHAUS A.-G.
KARLSTR. 31

SPEZIALFABRIK
FÜR
AERZTE- U. KRANKENHAUS-EINRICHTUNGEN

12

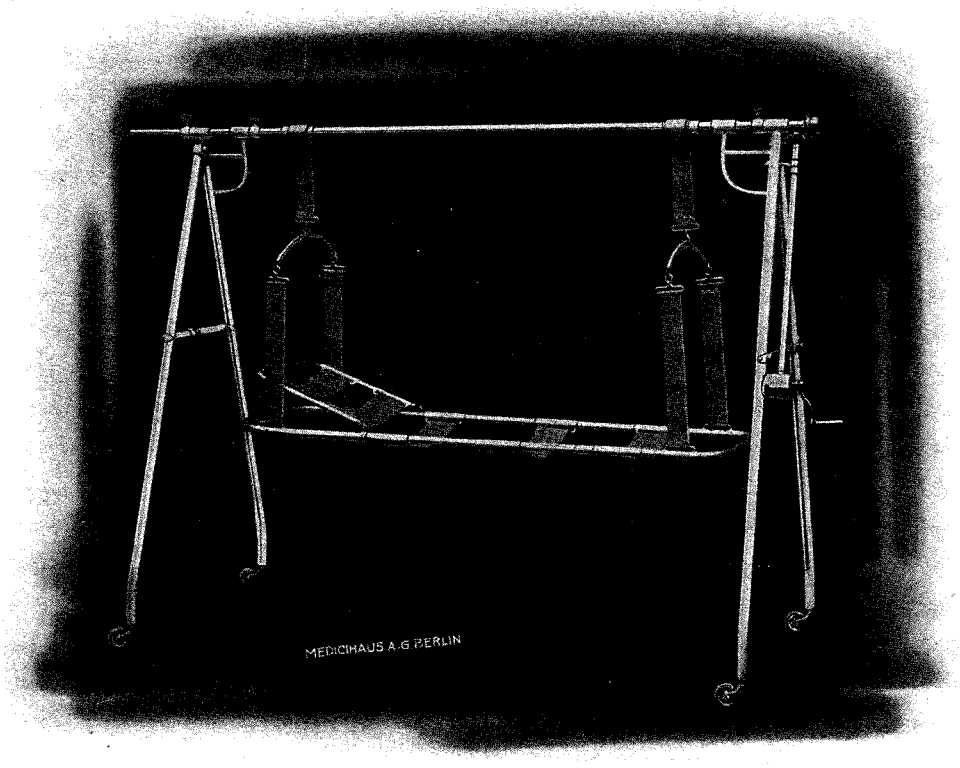

F12/ 1 u. 2

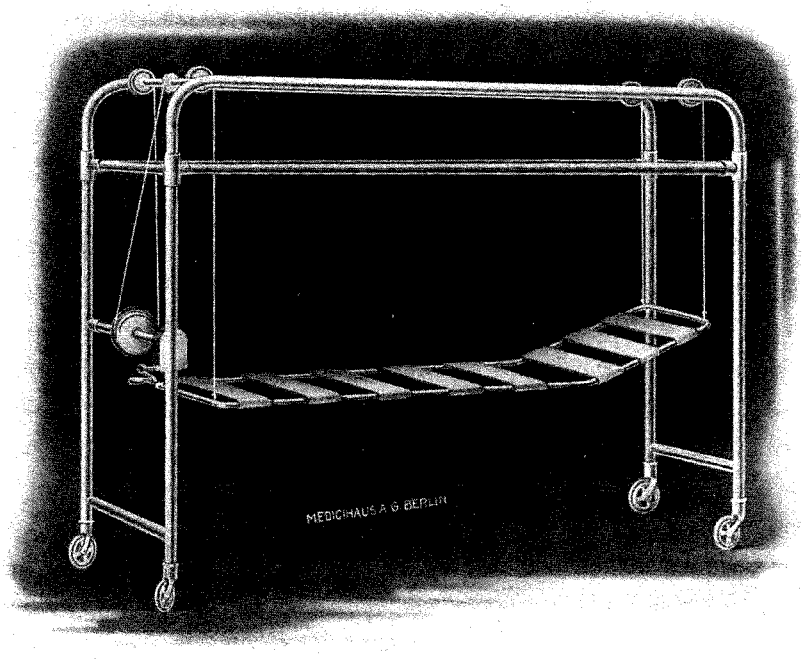

F12/ 3 u. 4

F12/1

Krankenhebe- u. Transportapparat

nach Oberstabsarzt Dr. von Hase

Zusammenlegbares Gestell aus starken Stahlröhren mit selbstarretierendem Schneckentrieb und abnehmbarer Kurbel. Antriebswellen, Schneckenräder, Schutzkasten und Kurbel vernickelt. Das Gestell ist aluminiumartig lackiert, die großen Räder haben starken Gummibelag, die Zuggurte sind aus starkem Segelleinen und mit Haken versehen. Höhe des Gestelles 180 cm, Weite einstellbar bis auf ca. 225 cm.

Netto-Gewicht ca. 60 kg

F12/2 Lagerungsrahmen für vorstehenden Apparat

Aus Stahlröhren, mit verstellbarem Kopfteil, Rahmen aluminiumartig lackiert, mit kräftigen Segeltuchgurten und 2 Tragbügeln. Liegefläche 175×55 cm.

Netto-Gewicht ca. 18 kg

F12/3

Krankenhebe- u. Transportapparat

Modell Kairo

Stahlrohrgestell, aluminiumartig lackiert, für den Versand bequem auseinandernehmbar, dabei aber doch äußerst stabil, mit übersetzter Schneckenradkurbelung, Kurbel abnehmbar und vernickelt. Die großen Räder haben starken Gummibelag, die vier Drahtseile kräftige, vernickelte Karabinerhaken. Höhe des Gestelles 180 cm, Weite 225 cm, Breite 75 cm.

Netto-Gewicht ca. 70 kg

F12/4 Lagerungsrahmen zu vorstehendem Apparat

Aus Stahlröhren, aluminiumartig lackiert, mit festem Kopfteil und kräftigen Lagerungsgurten aus Segeltuch. Liegefläche 175×55 cm.

Netto-Gewicht ca. 18 kg

F12/8 **Kranken-Aufrichter**

Kräftige Stahlrohrausführung, autogen geschweißt, aluminiumartig bronziert; am Kopfende des Bettes untergeschoben, ermöglicht dieser Ständer durch den federnden Handgriff bequemes und sicheres Aufrichten.

Netto-Gewicht komplett ca. 14 kg

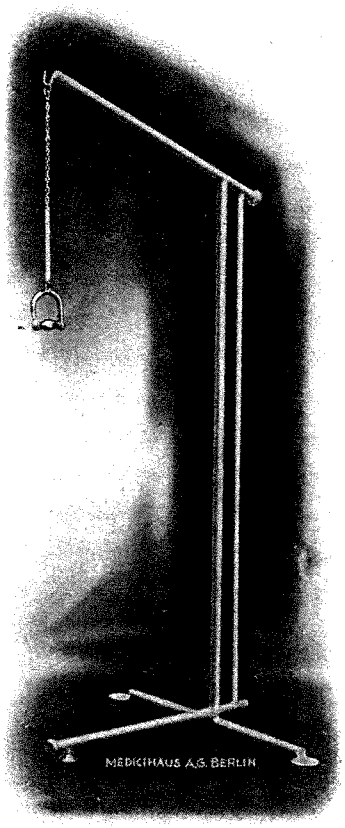

F12/8

Dauerbäder

Wir übernehmen die Einrichtung von Dauerbädern in den verschiedensten Ausführungen, ganz den jeweiligen besonderen Anforderungen oder Raumverhältnissen angepaßt, entweder mit fester Wandmontage (wie nebenstehende Abbildung) oder in fahrbaren Modellen, mit oder ohne Lieferung der kompletten Badeeinrichtung.

Wir bitten, bei Bedarf unter Beifügung einer Raumskizze und kurzen allgemeinen Angaben unsere unverbindlichen Kostenangebote einzufordern.

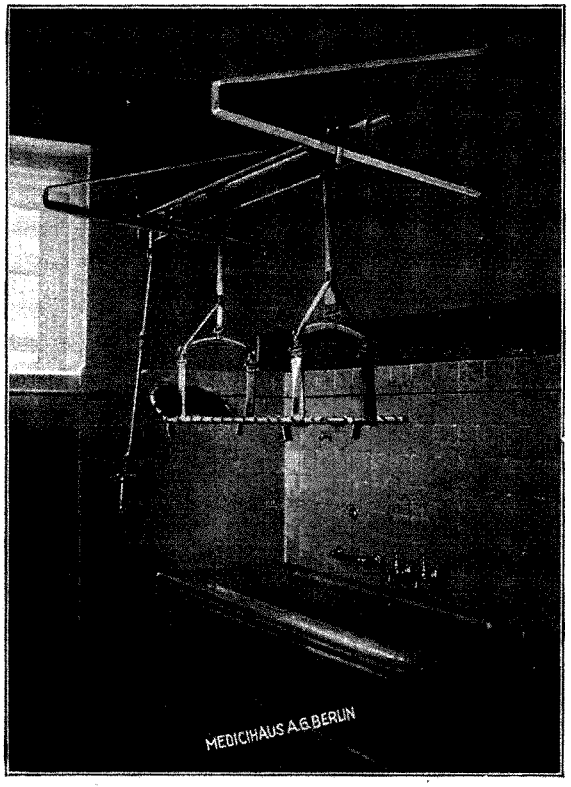

Einrichtung für Dauerbäder, Modell Medicihaus

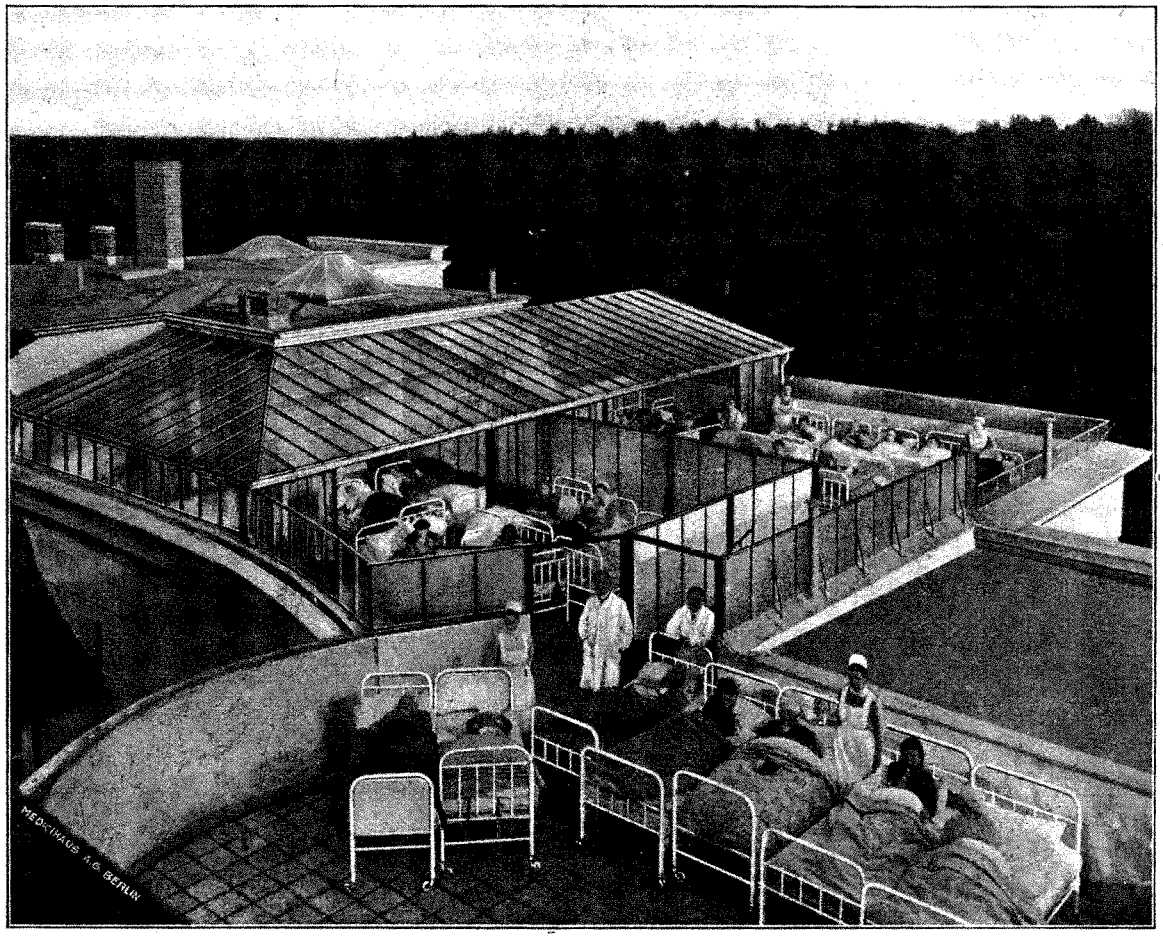

Dachgarten des Sanatoriums Waldfriede, Berlin-Zehlendorf

Die komplette Einrichtung von Krankenanstalten, Sanatorien usw. ist seit Jahrzehnten eine Spezialität unserer Firma.

Wir liefern auf Grund unserer reichen Erfahrungen auf allen Gebieten des Aerzte- und Krankenhausbedarfes nur bewährte zweckmäßige Ausführungen in bester Beschaffenheit.

Operationssäle
Untersuchungs- u. Behandlungsräume
Sterilisations- u. Desinfektionsräume
Krankenzimmer
Liegehallen
Laboratorien
Sezier-Räume
Anstalts-Apotheken
Übungssäle für orthopäd. Turnen, maschinelle Gymnastik usw.

werden von uns nach dem letzten Stand der medizinischen Wissenschaft u. Technik vollständig ausgestattet und betriebsfertig übergeben.

Auf Wunsch weitestgehendes Entgegenkommen hinsichtlich der Zahlungsbedingungen. Ausführliche Angebote kostenlos und unverbindlich durch unsere technischen Büros.

Erste Referenzen im In- und Ausland!

Medicinisches Waarenhaus A.-G. Berlin NW 6

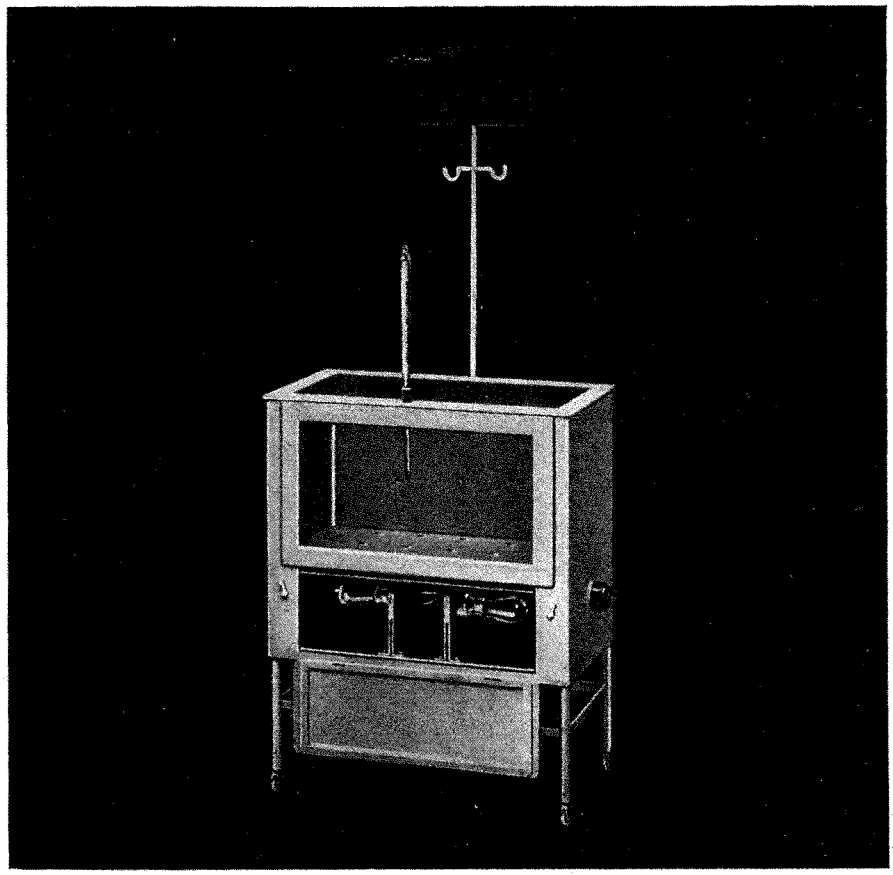

SÄUGLINGS-BADEWANNEN
WICKELTISCHE — COUVEUSEN

BERLIN
MEDICINISCHES
WAARENHAUS A.-G.
KARLSTR. 31

SPEZIALFABRIK
FÜR
AERZTE- U. KRANKENHAUS-EINRICHTUNGEN

F13/ 1

F13/ 1

Säuglings-Badewanne

aus Stahlblech, innen und außen weiß emailliert, mit vernickeltem Abflußhahn

Gestell weiß lackemailliert, mit einem Metall-Zwischenboden. Obere Wannenlänge 95 cm, Bodenlänge 65 cm, ganze Höhe 85 cm.

Netto-Gewicht ca. 12 kg

F13/ 2

Säuglings-Badewanne

Ausführung wie vorstehende Nr. 1, **das Untergestell auf Rädern mit Gummibelag.**

Netto-Gewicht ca. 13 kg

F13/ 3 **Säuglings-Badewanne**

aus Stahlblech, innen und außen weiß emailliert, mit Ausguß und Kippvorrichtung

Gestell aus Stahlrohr, autogen geschweißt, mit einem Metallzwischenboden, weiß lackemailliert, auf großen Rädern mit Gummibelag. Obere Wannenlänge 100 cm, Bodenlänge 80 cm, ganze Höhe 90 cm.

Netto-Gewicht ca. 22 kg

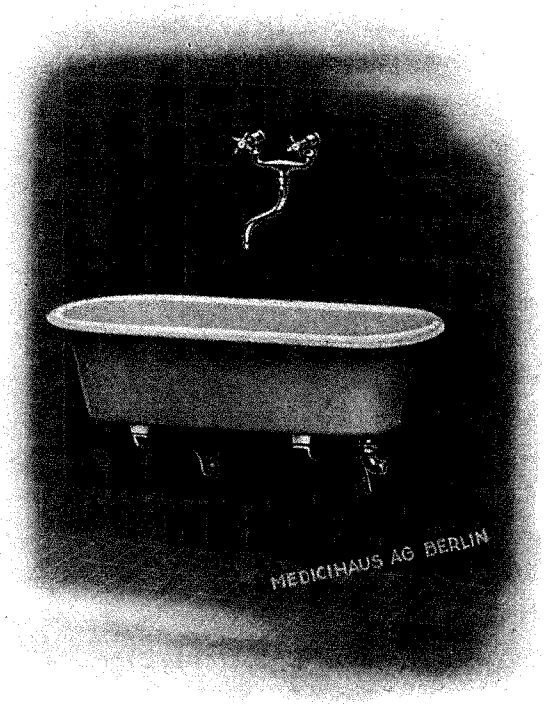

F13/ 4

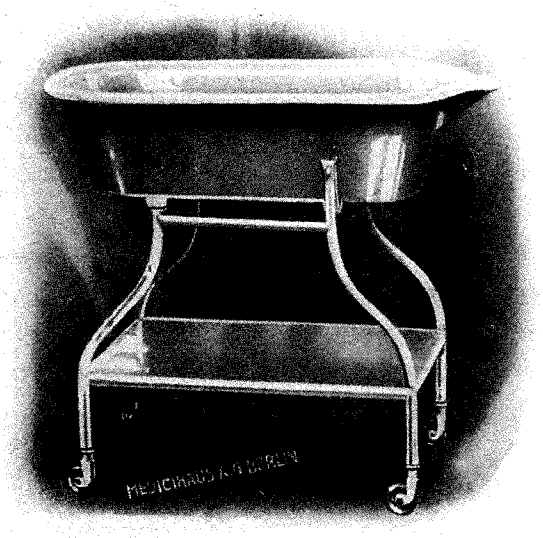

F13/ 3

F13/ 4 **Säuglings-Badewanne**

aus Stahlblech, innen und außen weiß emailliert, zur Befestigung an der Wand

Auf 2 emaillierten eisernen Wandkonsolen ruhend, komplett mit Mischbatterie, mit Schwenkhahn und Abflußventil. Alle Armaturen vernickelt. Obere Wannenlänge 100 cm, Bodenlänge 75 cm.

Netto-Gewicht komplett ca. 16 kg

F13/ 12

Wickelkommode

aus Holz

Ia Ausführung, rundkantig gearbeitet, weiß lackemailliert, links Handtuchhalter, rechts Auszug. Tischplatte 100 × 65 cm, Höhe ohne Matratze 80 cm.

Netto-Gewicht ca. 40 kg

F13/ 13

Auflage-Matratze

zur Wickelkommode Nr. 12 Gute Indiafaserfüllung mit hellem oder dunklem abwaschbarem Ledertuchbezug.

Netto-Gewicht ca. 6 kg

F13/ 12 u. 13

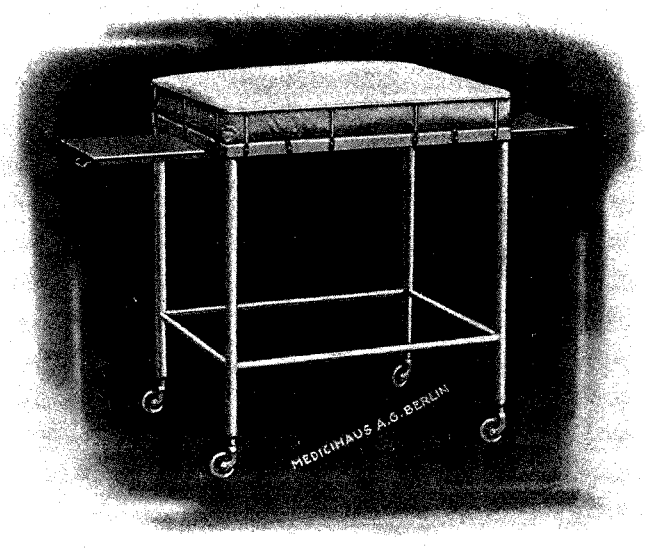

F13/ 14 u. 15

F13/ 14 **Wickeltisch**

Stahlrohrgestell autogen geschweißt, weiß lackemailliert, auf großen Rädern mit Gummibelag. Die beiden Auszüge aus rostfreiem vernickeltem Metall, Randgalerie ebenfalls vernickelt. Tischfläche 80 × 60 cm, Höhe ohne Matratze 90 cm.

Netto-Gewicht ca. 38 kg

F13/ 15 **Auflage-Matratze**

zum Wickeltisch Nr. 14. Gute Indiafaserfüllung mit hellem oder dunklem abwaschbarem Ledertuchbezug.

Netto-Gewicht ca. 6 kg

Kinder-Schaukelstühle

nach Dr. Epstein

aus gebogenem Holz, Anfertigung in 2 Größen.

Größe I: Sitzmaß 29 × 29 cm, Lehnenhöhe 65 cm

F13/ 18 dunkel poliert
F13/ 19 weiß lackiert

Netto-Gewicht ca. 3 kg

Größe II: Sitzmaß 33 × 33 cm, Lehnenhöhe 80 cm

F13/ 20 dunkel poliert
F13/ 21 weiß lackiert

Netto-Gewicht ca. 4,5 kg

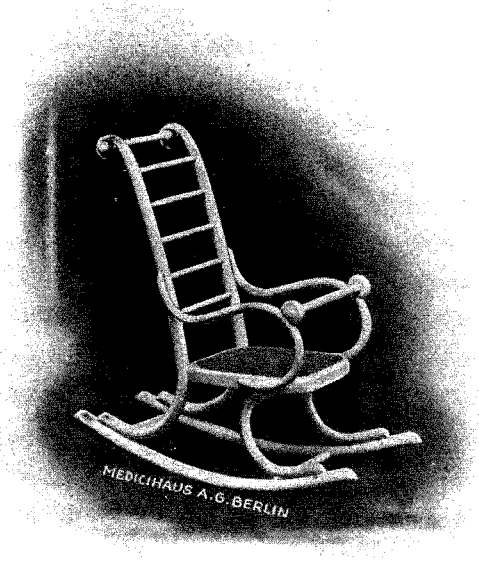

F13/ 18—21

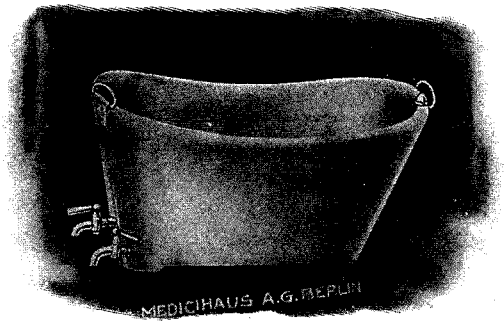

F13/ 25

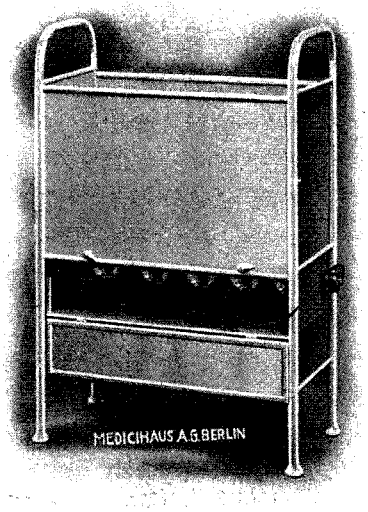

F13/ 30

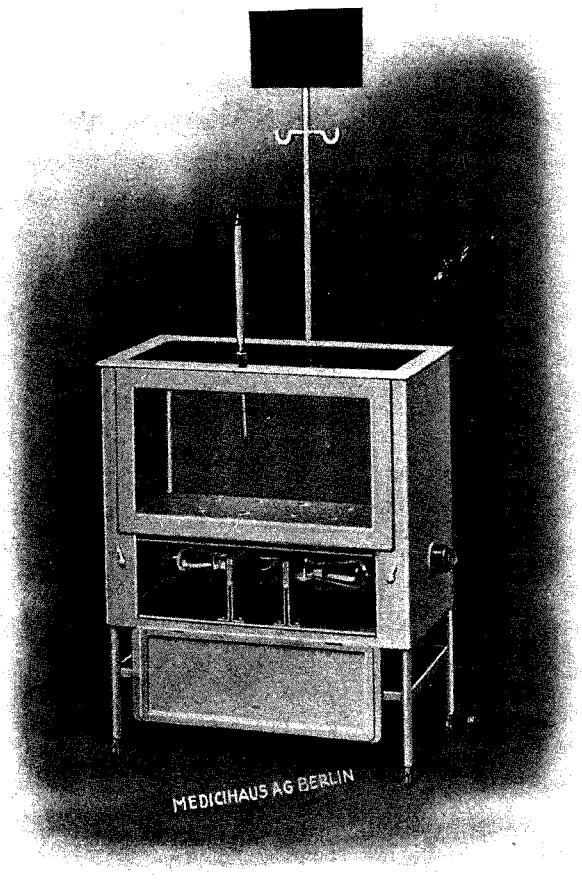

F13/ 33

F13/ 25 Wärmewanne für Frühgeburten nach Credé

Aus starkem Zink mit doppelter Wandung für Heißwasserfüllung, mit Holzboden und zwei vernickelten Abflußhähnen. Obere Wannenlänge 90 cm, Bodenlänge 65 cm.

Netto-Gewicht ca. 10 kg

F13/ 26 Einsätze zur Wärmewanne nach Credé, aus verzinntem Draht.

Netto-Gewicht ca. 0,5 kg

F13/ 30 Wärmebett für Frühgeburten Modell Medicihaus.

Stahlrohrgestell mit Metallseitenfüllungen, weiß lackemailliert, Beheizung durch elektrische Glühbirnen, Wärmeregulierung durch Serienschalter. Länge 65 cm, Breite 35 cm.

Netto-Gewicht ca. 12 kg

F13/ 33 Wärmekammer (Couveuse) nach Dr. Finkelstein

auf fahrbarem Stahlrohrgestell, mit rundkantig gearbeiteter Metallumkleidung, weiß lackemailliert. Obere Platte aus Kristallglas, als Wickelfläche zu benutzen, mit vorderer Klapptür. Beheizung durch elektrische Glühbirnen, Wärmeregulierung durch Serienschalter, mit Thermometer und abnehmbarer Stange mit Tafel. Kammermaß 65 × 35 × 50 cm.

Netto-Gewicht ca. 28 kg

Säuglings- u. Kinderbetten . . . . . Siehe Katalog-Abt. F 9
Säuglingswaagen u. -Meßgeräte . Siehe Katalog-Abt. F11
Kinder-Untersuchungstische . . . . Siehe Katalog-Abt. F 2

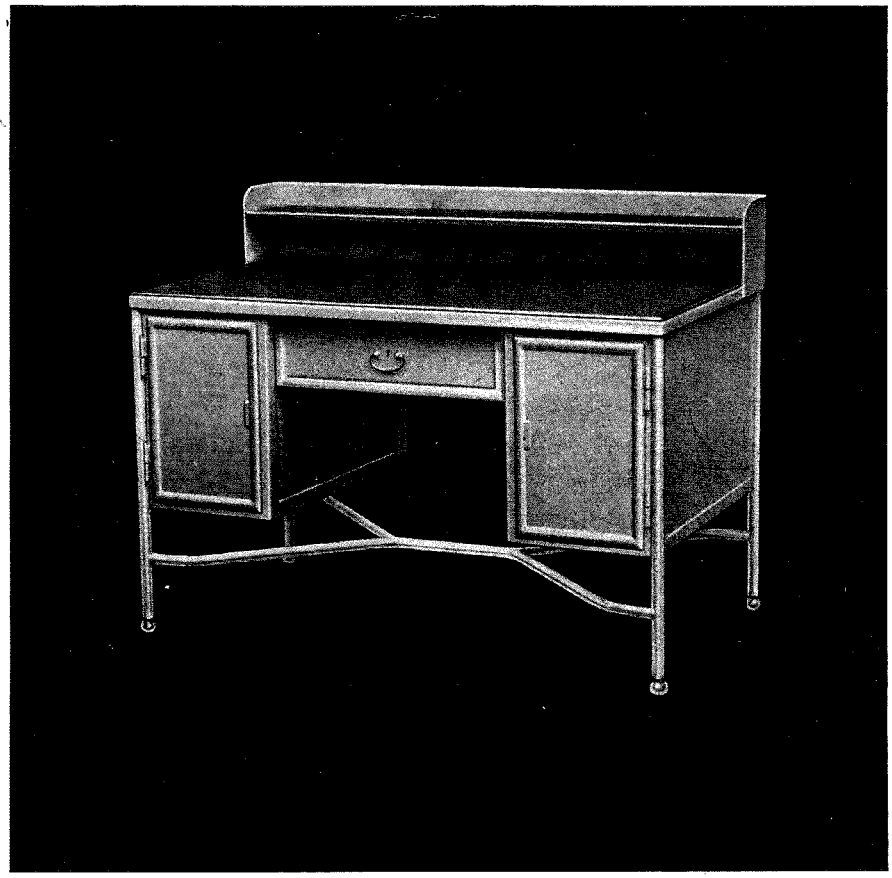

ALLGEMEINES INVENTAR AUS HOLZ UND AUS EISEN

BERLIN
MEDICINISCHES WAARENHAUS A.-G.
KARLSTR. 31

SPEZIALFABRIK
FÜR
AERZTE- U. KRANKENHAUS-EINRICHTUNGEN

F14/ 2

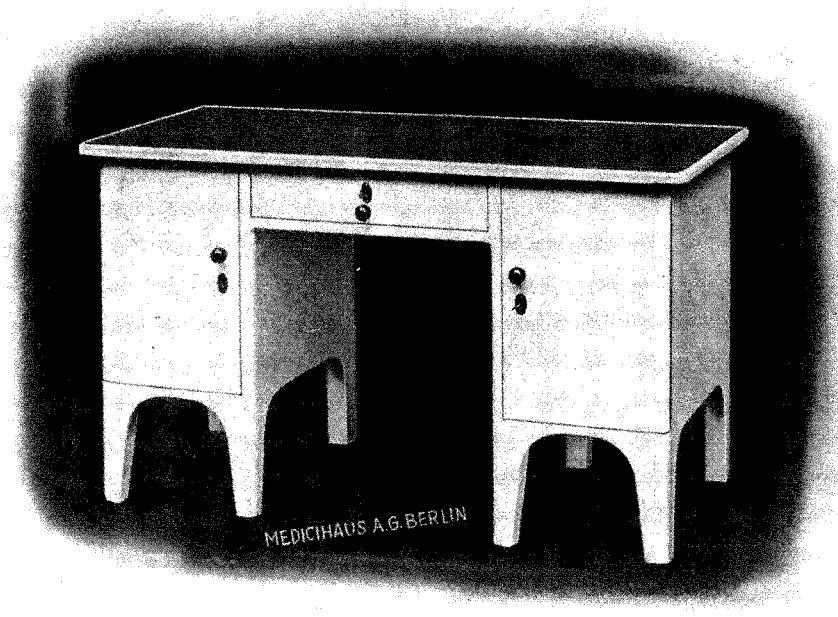

F14/ 1

Holz-Möbel für den Arzt- oder Aufnahmeraum

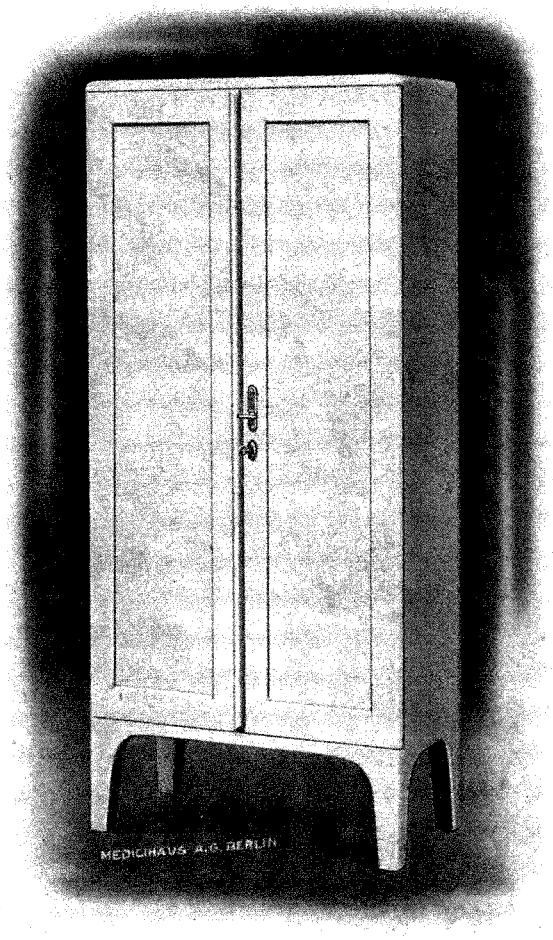

F14/ 7—9

Nachstehende Holzmöbel sind aus vollkommen trockenem Holz hergestellt, glatt bzw. rundkantig gearbeitet und werden in Ia Lackemaillierung, weiß oder andersfarbig, geliefert

F14/ 1 Schreibtisch

Tischfläche 140 × 70 cm, mit Linoleumbelag, linkes Seitenteil mit 3 Zügen, rechts 1 Zwischenboden. Knöpfe groß und rund, Schlösser und Schlüssel vernickelt.

Netto-Gewicht ca. 48 kg

F14/ 2 Schreibtisch-Stuhl

passend zu vorstehendem Schreibtisch, Sitzpolster mit abwaschbarem Ledertuchbezug.

Netto-Gewicht ca. 6 kg

Schränke

für Garderobe oder für Bücher usw. eingerichtet. Türgriff, Beschläge und Schlüssel vernickelt.

Höhe	Breite	Tiefe	No.	Netto ca.
175 cm	70 cm	40 cm	F14/ 7	45 kg
180 cm	80 cm	40 cm	F14/ 8	52 kg
185 cm	100 cm	40 cm	F14/ 9	60 kg

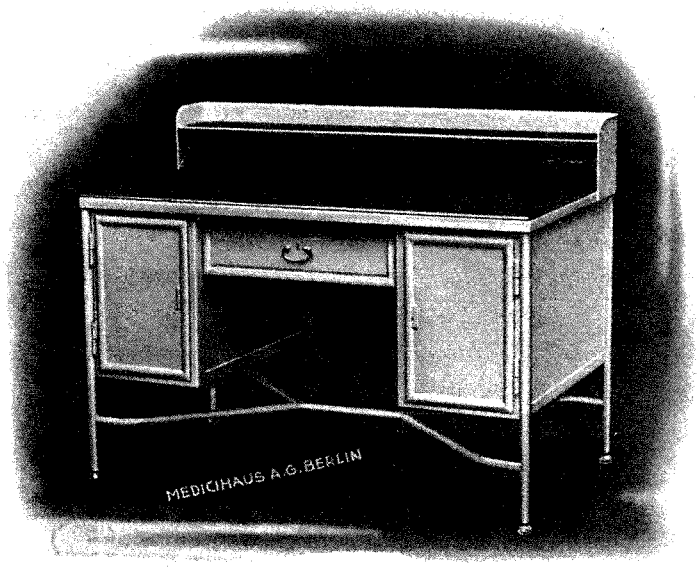

F14/ 10

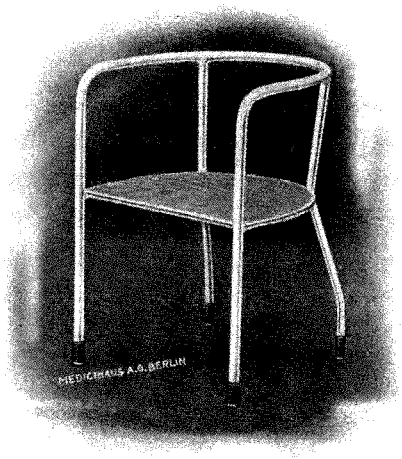

F14/ 11

Eisen-Möbel für den Arzt- oder Aufnahmeraum

F14/ 10 Schreibtisch

Stahlrohrgestell mit Metallfüllungen. Linkes Seitenteil mit 3 Zügen, rechtes mit 1 Zwischenboden. Tischfläche 130 × 75 cm, mit Linoleumbelag, desgleichen die 20 cm breite Konsolplatte. Beschlagteile, Schlösser und Schlüssel vernickelt. Lackemaillierung weiß oder andersfarbig.

Netto-Gewicht ca. 85 kg

F14/ 11 Schreibtisch-Stuhl

passend zu vorstehendem Schreibtisch, Stahlrohrgestell, mit poliertem Holzsitz, Füße mit Gummienden.

Netto-Gewicht ca. 6 kg

Schränke

neuester Bauart, rund gearbeitet, mit Innenscharnieren, Türen und Seitenwände mit vollen Metallfüllungen, für Garderobe oder für Bücher usw. eingerichtet, die Türen mit Baskülverschlüssen, Türgriffe und Schlüssel vernickelt, Schrank weiß oder andersfarbig lackemailliert.

Höhe	Breite	Tiefe	Türen	No.	Netto ca.
170 cm	75 cm	40 cm	1	**F14/ 15**	105 kg
185 cm	100 cm	45 cm	2	**F14/ 16**	155 kg
185 cm	125 cm	45 cm	2	**F14/ 17**	185 kg
185 cm	150 cm	45 cm	3	**F14/ 18**	220 kg

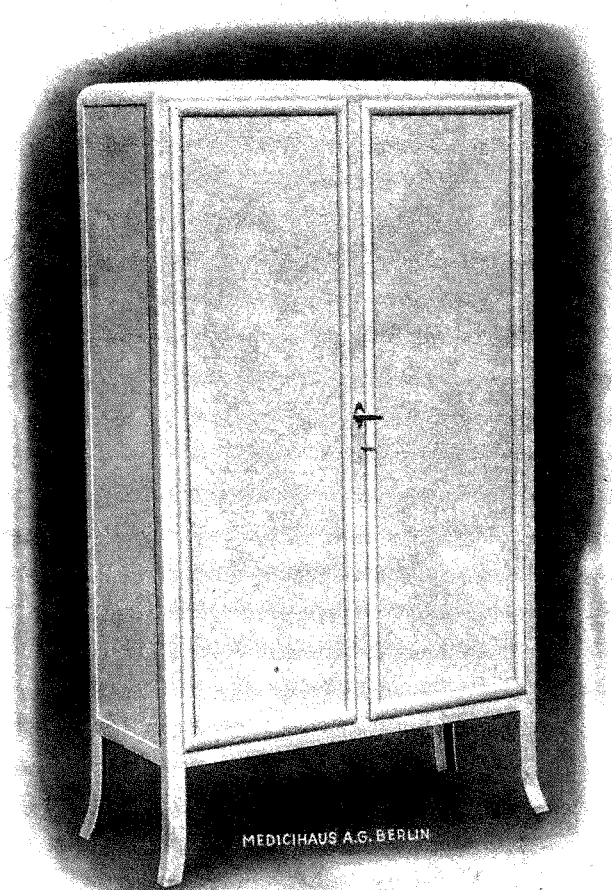

F14/ 17

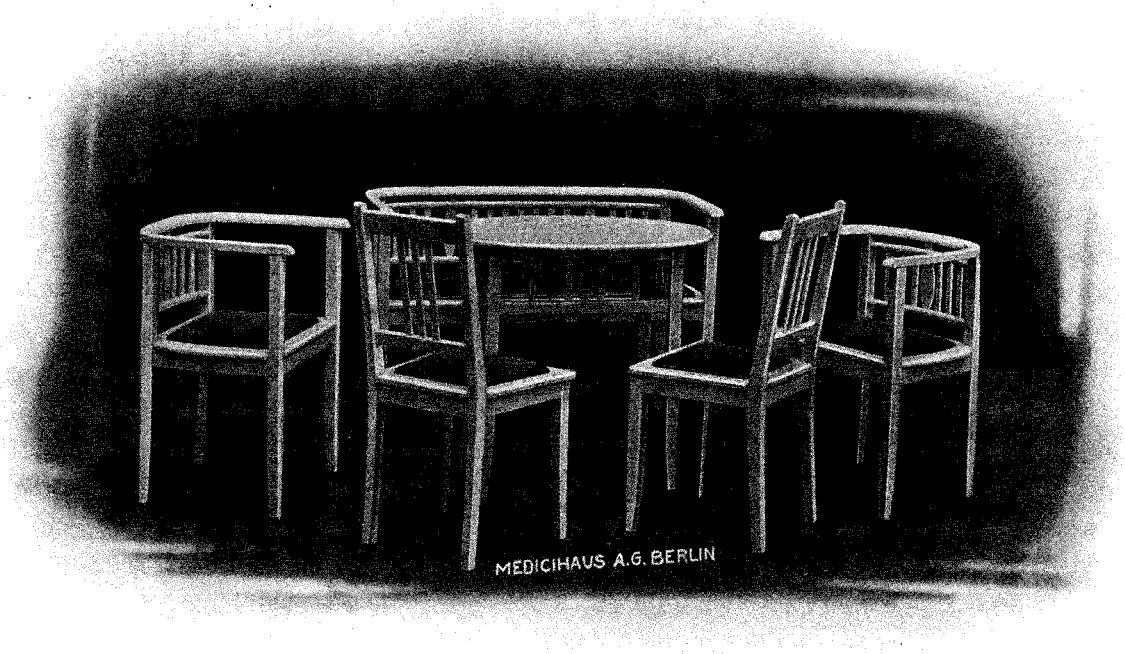

F14/20

F14/20 **Wartezimmer-Garnitur** mit Ia Lackemaillierung

Holzmöbel in gediegener Ausführung, glatt bzw. stumpfkantig gearbeitet, alle Sitze gepolstert, mit abwaschbarem Ledertuch bezogen. Lackemaillierung und Ledertuchfarbe ganz nach Wunsch. Die komplette Garnitur besteht aus dem Tisch mit ovaler Platte, 1 Bank und 4 Stühlen wie abgebildet.

Netto-Gewicht komplett ca. 42 kg

F14/21 **Wartezimmer-Garnitur** aus gebogenem Holz

Holzmöbel in gefälliger, stabiler Ausführung, dunkel poliert, die Sitzpolster mit abwaschbarem Ledertuch bezogen. Die komplette Garnitur besteht aus 1 runden Tisch, 1 Bank und 4 Stühlen wie abgebildet.

Netto-Gewicht komplett ca. 42 kg

F14/21

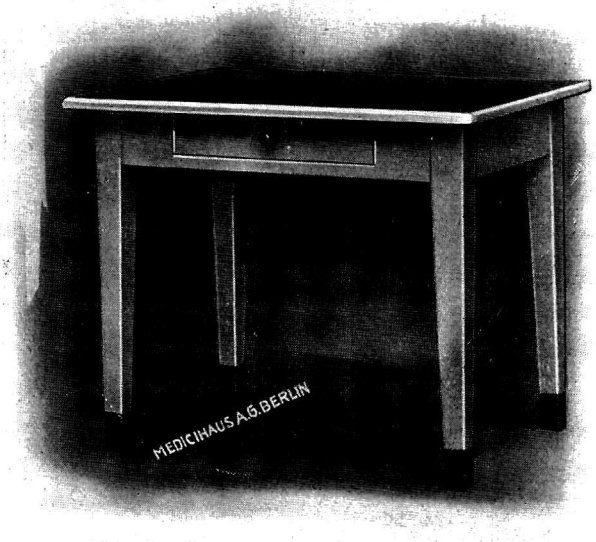

F14/ 30

F14/ 30 Holztisch

stabile Ausführung, rundkantig gearbeitet, Tischfläche 130 × 65 cm, mit Linoleumbelag und 1 Schubkasten, weiß oder andersfarbig lackemailliert.

Netto-Gewicht ca. 15 kg

F14/ 40 Eiserner Schreibtisch

kleines Modell für Schwester- oder Krankenzimmer, Tischfläche 80 × 50 cm, mit Linoleumbelag, desgleichen das Konsol, Schubfach verschließbar, Schloß, Schlüssel und Griff vernickelt, Lackemaillierung weiß oder andersfarbig.

Netto-Gewicht ca. 22 kg

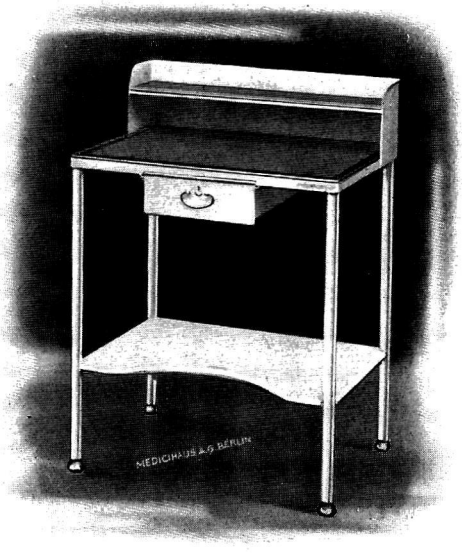

F14/ 40

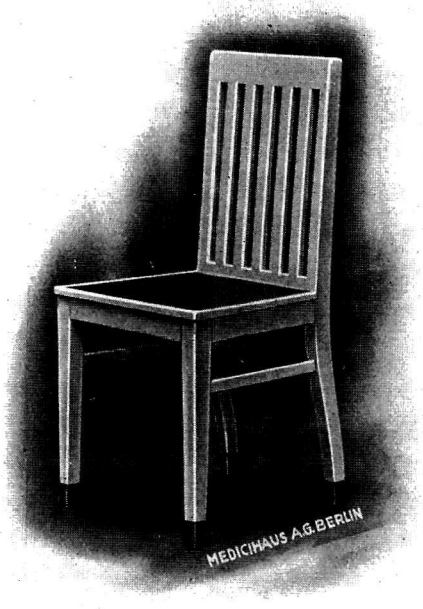

F14/ 35

F14/ 35 Holzstuhl

passend zu unserem Tisch Nr. 30, Sitz mit Linoleumbelag

Netto-Gewicht ca. 8 kg

F14/ 45 Eisernes Stehpult

Tischfläche 60 × 55 cm, mit Linoleumbelag und versenktem Schreibzeug. Das Stahlrohrgestell mit zwei Metallzwischenböden und auf zwei großen Rädern mit starkem Gummibelag. Schloß, Schlüssel und Griff vernickelt. Lackemaillierung weiß oder andersfarbig.

Netto-Gewicht ca. 30 kg

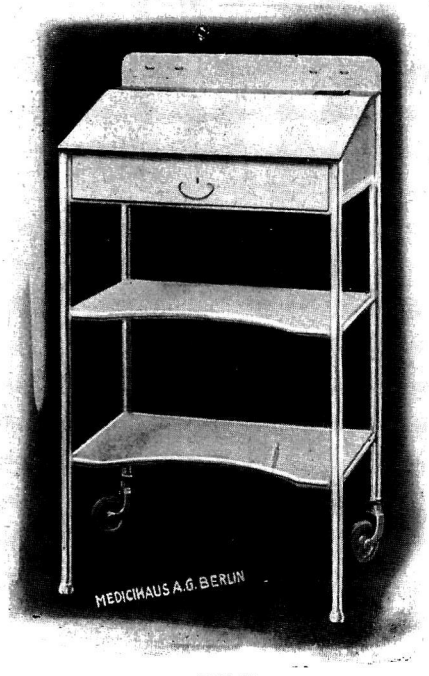

F14/ 45

F14/57

F14/57
Kranken-Stuhl

Gestell aus Stahlrohr, weiß lackemailliert, Sitz und Rückenlehne aus naturlasiertem Sperrholz.

Netto-Gewicht ca. 8 kg

F14/58
Kranken-Stuhl

Gestell aus Stahlrohr, weiß lackemailliert, Sitz und Rückenlehne aus Metall.

Netto-Gewicht ca. 9 kg

F14/58

F14/59
Hocker Stahlgestell

weiß lackemailliert, mit naturpoliertem Holzsitz.

F14/60
Hocker Stahlgestell

weiß lackemailliert, mit weiß lackiertem Holzsitz.

Netto-Gewicht ca. 3 kg

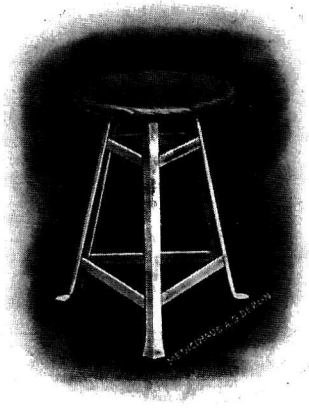

F14/59 u. 60

Drehsessel

in Stahlrohrausführung
weiß lackemailliert.

F14/62 mit Eisensitz

F14/63 mit poliert. Holzsitz

F14/64 mit Nickelsitz

Netto-Gewicht ca. 5 kg

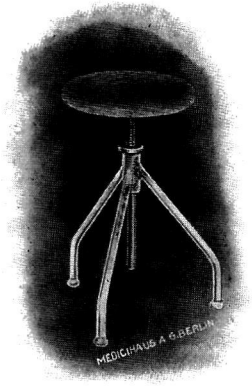

F14/62—64

F15/70 **Aufsteigetritt** einstufig

in Stahlrohrausführung, weiß lackemailliert, Trittfläche 45×25 cm, mit Linoleumbelag und breiter Messingeinfassung. Ganze Höhe 28 cm.

Netto-Gewicht ca. 4 kg

F15/71 **Aufsteigetritt** zweistufig

in Stahlrohrausführung, weiß lackemailliert, Trittflächen 45×25 cm, mit Linoleumbelag und breiter Messingeinfassung. Ganze Höhe 48 cm.

Netto-Gewicht ca. 7 kg

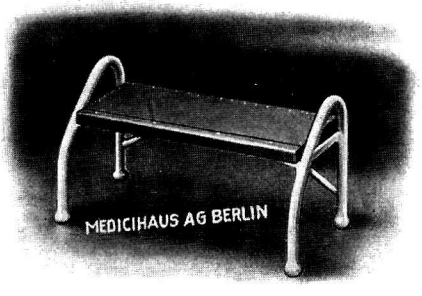

F14/70

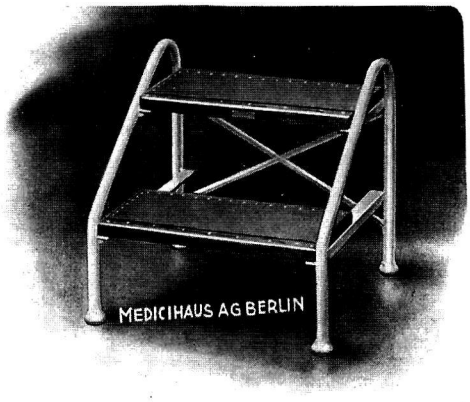

F14/71

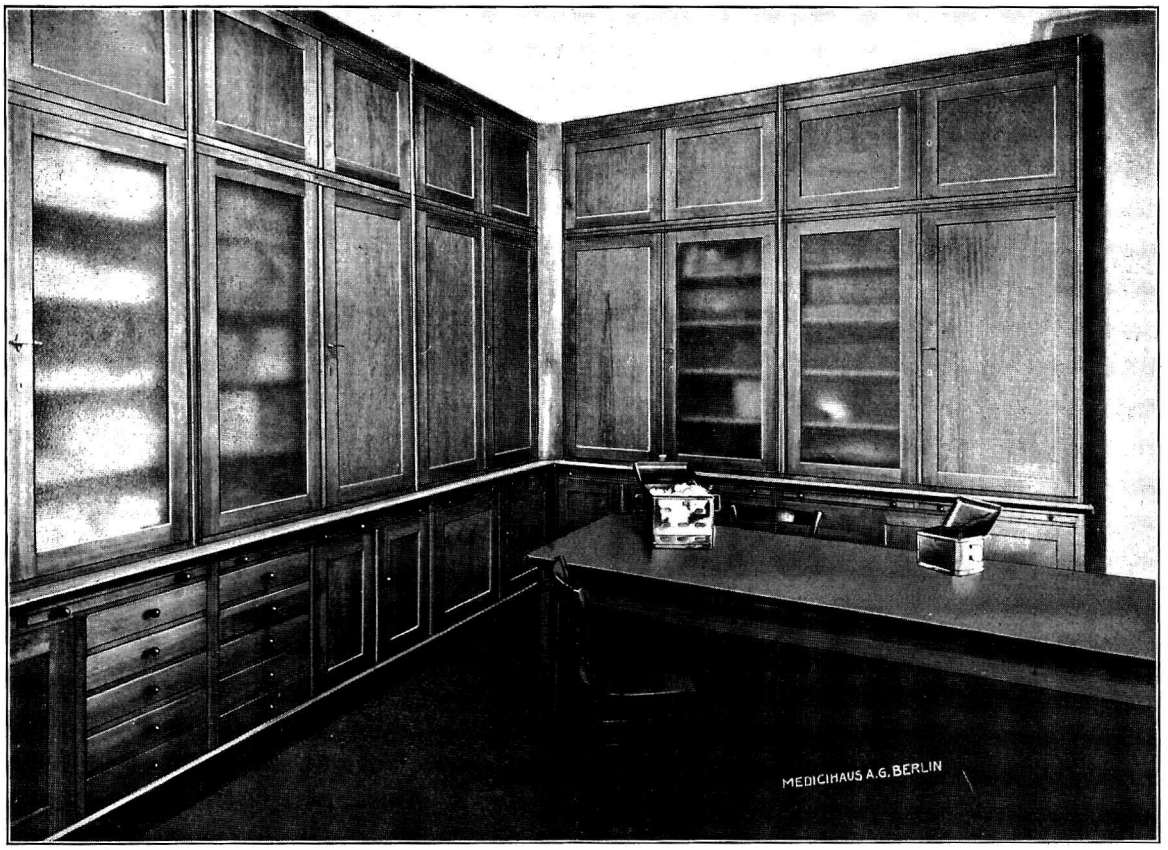

St. Josephs-Krankenhaus Berlin-Tempelhof — Lager- und Ausgaberaum für Verbandstoffe usw. (Teilansicht)

Wir liefern solche Einrichtungen **für Vorrats- und Ausgaberäume** der Wirtschafts-Abteilung oder der einzelnen Stationen in zweckmäßigen, den jeweiligen Anforderungen genau angepaßten Ausführungen.

Unsere Einrichtungen bieten jede Gewähr für die sachgemäße und praktische Aufbewahrung von Verbandstoffen, Gummiwaren, Arzneimitteln, Krankenpflege-Artikeln usw.

Wir empfehlen ferner unsere Firma auch zum vorteilhaften Bezuge aller für diese Abteilungen erforderlichen Hilfsmittel und Geräte, wie:
Bindenwickel- und Schneidemaschinen, Waagen, Meßgefäße usw.

Zur Abgabe unverbindlicher Kostenangebote erbitten wir uns kurze, spezielle Angaben unter Beifügung einer Raumskizze

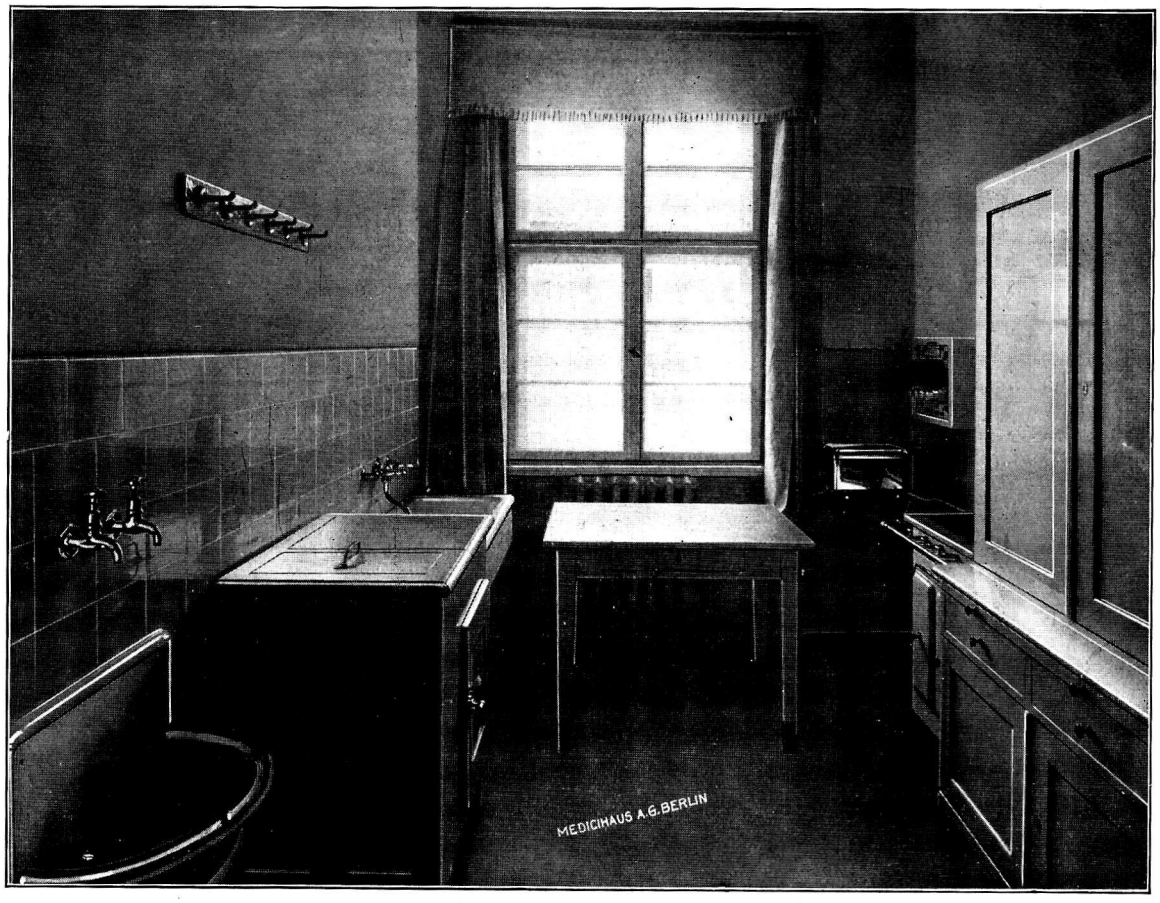

Teeküche, eingerichtet für das Städtische Krankenhaus Waldenburg (Schlesien)

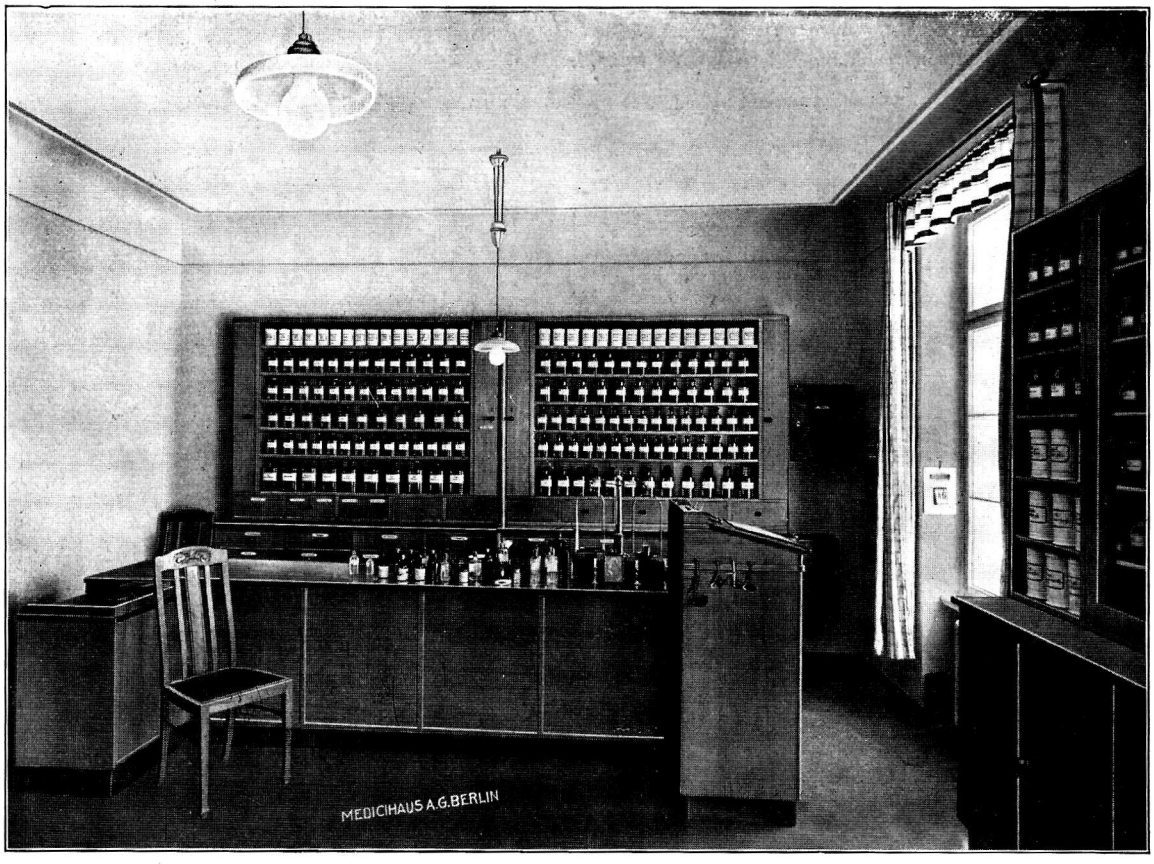

Anstalts-Apotheke, eingerichtet für das St. Josephs-Krankenhaus Berlin-Tempelhof

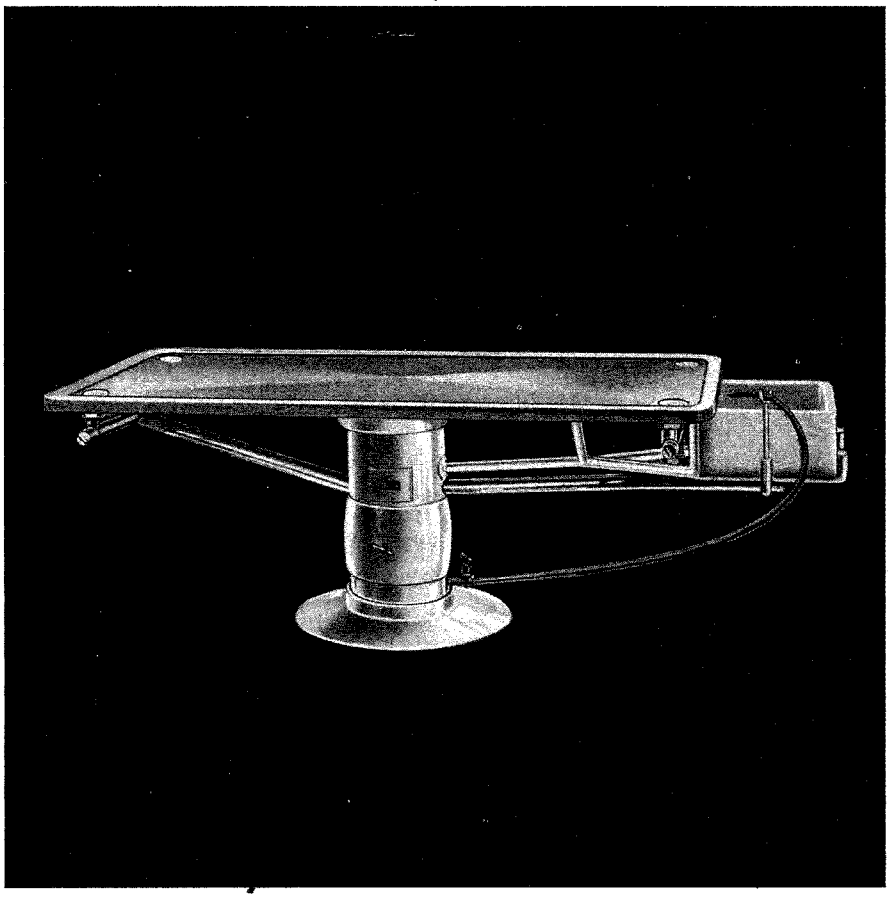

SEZIER-RAUM

BERLIN
MEDICINISCHES
WAARENHAUS A.-G.
KARLSTR. 31

SPEZIALFABRIK
FÜR
AERZTE- U. KRANKENHAUS-EINRICHTUNGEN

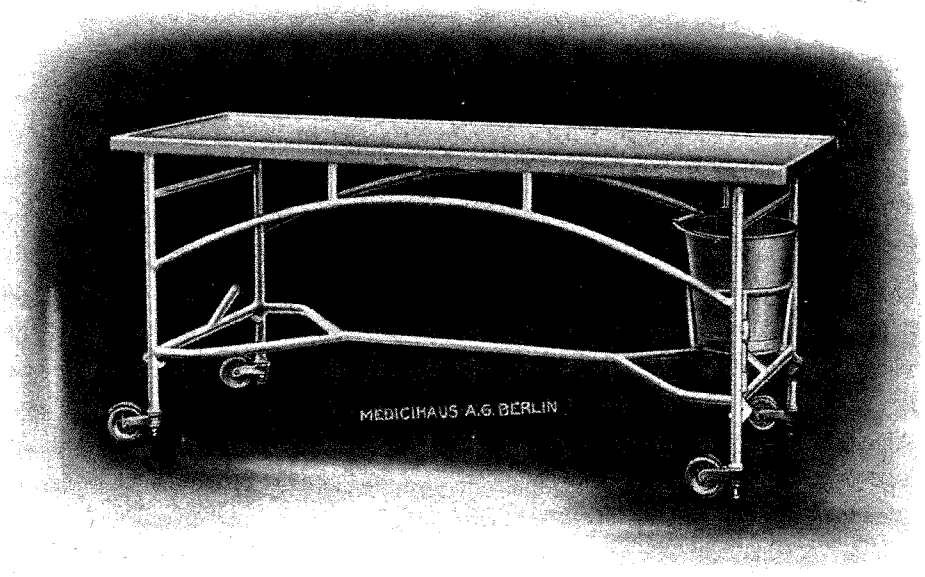

F15/1

F15/1 Seziertisch mit starker Zinkplatte

die Zinkplatte mit Abflußstutzen zum herausschwenkbaren Emaille-Eimer, das Tischgestell aus Stahlrohr, autogen geschweißt, weiß lackemailliert, auf großen Gummirädern mit Feststellvorrichtung am Kopfende. Plattengröße 190×70 cm, Höhe 90 cm.

Netto-Gewicht ca. 70 kg.

F15/2 Seziertisch, in der Ausführung wie Nr. 1, jedoch ohne Rollen.

Netto-Gewicht ca. 63 kg

F15/3 Seziertisch mit starker Schieferplatte

die Schieferplatte auf kräftigem, autogen geschweißtem, weiß lackemailliertem Stahlrohrgestell, direkter Abfluß in der Mitte. Plattengröße 200×70 cm. Höhe 90 cm.

Netto-Gewicht ca. 130 kg

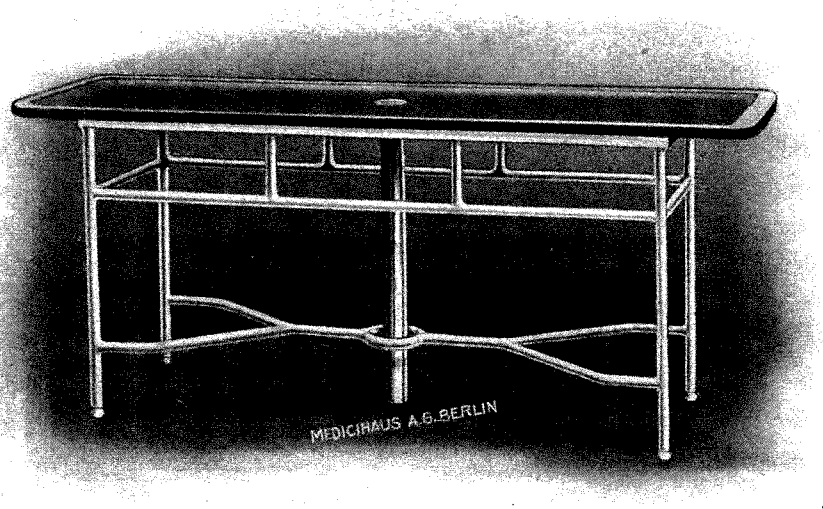

F15/3

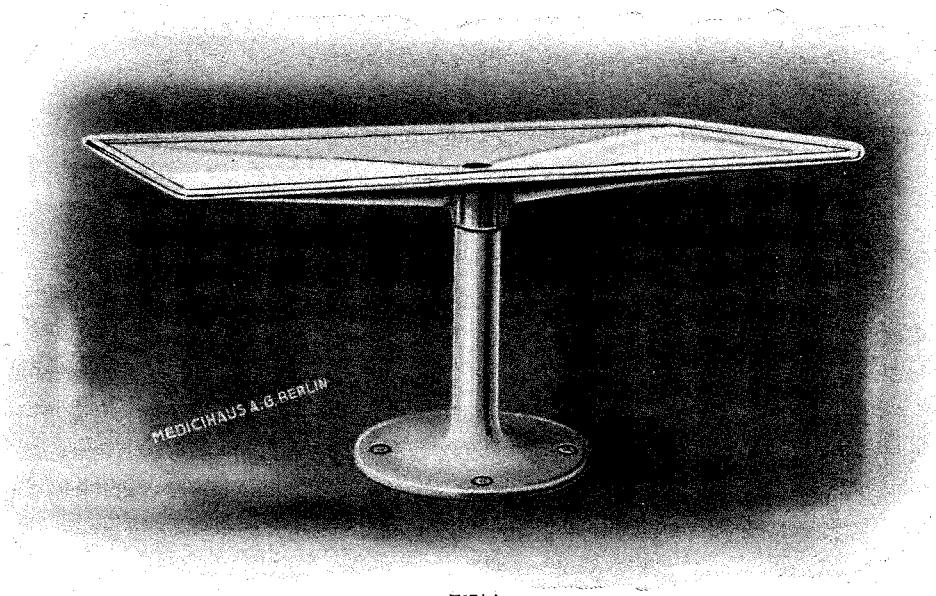

F15/ 4

F15/ 4 **Seziertisch** Modell Medicihaus, mit drehbarer Lagerungsfläche

Stahlrohrrahmen mit starkem blankem, auf Gefäll gearbeitetem Zinkbelag, glatter Säulenfuß, weiß oder grau lackemailliert, der Abfluß mit Metallsieb. Plattengröße 195×80 cm, Höhe 90 cm.

Netto-Gewicht ca. 80 kg

F15/ 5 **Seziertisch** Modell Rudolf-Virchow-Krankenhaus in Berlin

Lagerungsfläche und Spülbecken aus Solnhofener Marmor. Die Marmorplatte besitzt erhöhten Rand und Gefäll zum Abfluß. Das starke eiserne Tischgestell ist autogen geschweißt, verzinkt und weiß oder grau lackemailliert, die Abflußventile sind aus vernickeltem Messing. Plattengröße 190×90 cm, Höhe des Tisches 90 cm, Beckenmaße 60×35×18 cm.

Netto-Gewicht ca. 420 kg

F15/ 6 **Mischbatterie zur Spülvorrichtung,** Messing vernickelt.

Netto-Gewicht ca. 3,5 kg

F15/ 7 **Spritzschlauch** mit Verschraubung, Mundstück und Befestigungsklammer am Spülbecken, Armaturen Messing vernickelt.

Netto-Gewicht komplett ca. 3,5 kg

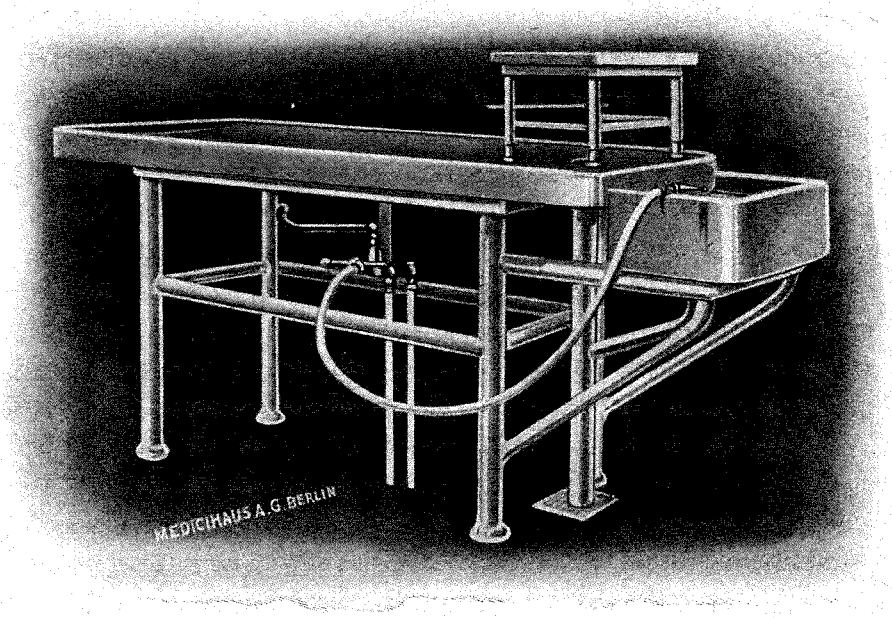

F15/ 5–7 mit Bank F15/ 22

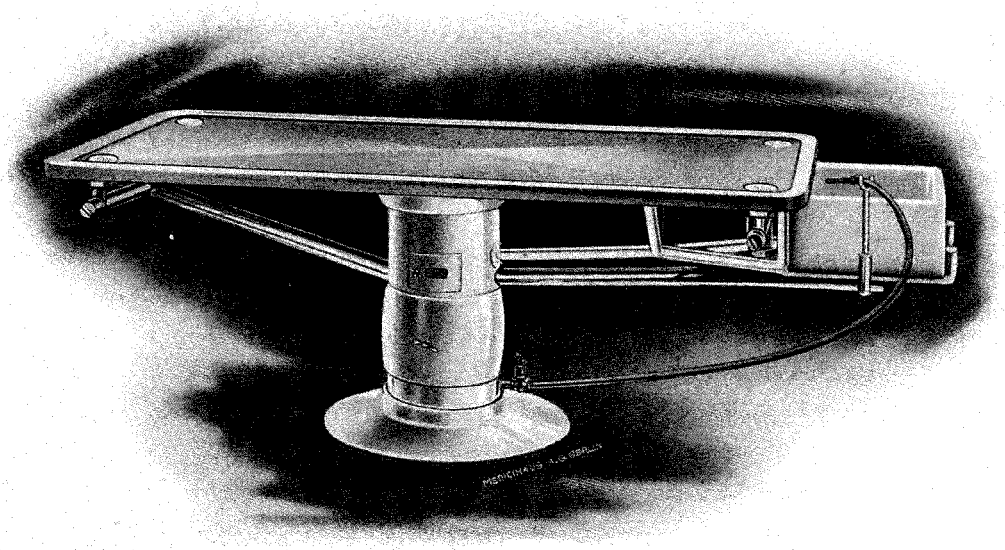

F15/ 10, 11, 13

F15/ 10 **Seziertisch** Modell Tempelhof-Medicihaus, auf Kugellager drehbar

Lagerungsfläche aus dunklem, belgischem Granit mit erhöhtem Rand und mit Gefäll nach den 4 Abflußstellen; Zentral-Abfluß mit Syphon und Wasserzufluß im Innern der vollkommen glatt gearbeiteten schweren eisernen Säule. Die besonders weiten Abflußröhren, die Ventile und alle sonstigen Armaturen sind aus vernickeltem, rostfreiem Material. Der Säulenfuß und die Konsolstützen für das Spülbecken erhalten weiße oder graue Ofen-Lackemaillierung. Plattengröße 190×90 cm, Tischhöhe 90 cm, Becken aus Feuerton, 45×38×20 cm

Netto-Gewicht ca. 260 kg

F15/ 11. **Einfacher Hahn** für die Spülvorrichtung, Messing vernickelt. Netto-Gewicht ca. 1,5 kg

F15/ 12. **Mischbatterie** für die Spülvorrichtung, Messing vernickelt. Netto-Gewicht ca. 3,5 kg

F15/ 13. **Spritzschlauch** mit Verschraubung, Mundstück und Befestigungsklammer am Spülbecken, Armaturen Messing vernickelt. Netto-Gewicht ca. 3,5 kg

F15/ 15 **Seziertisch** drehbar, aus Feuerton

Die Lagerungsfläche, der Säulenfuß und der im Boden eingelassene Sockel sind aus weißem, glasiertem Feuerton hergestellt, Ventil, Abfluß und Säulenarmatur aus rostfreiem, vernickeltem Material. Plattengröße 200×76 cm, Tischhöhe 100 cm.

Netto-Gewicht ca. 350 kg

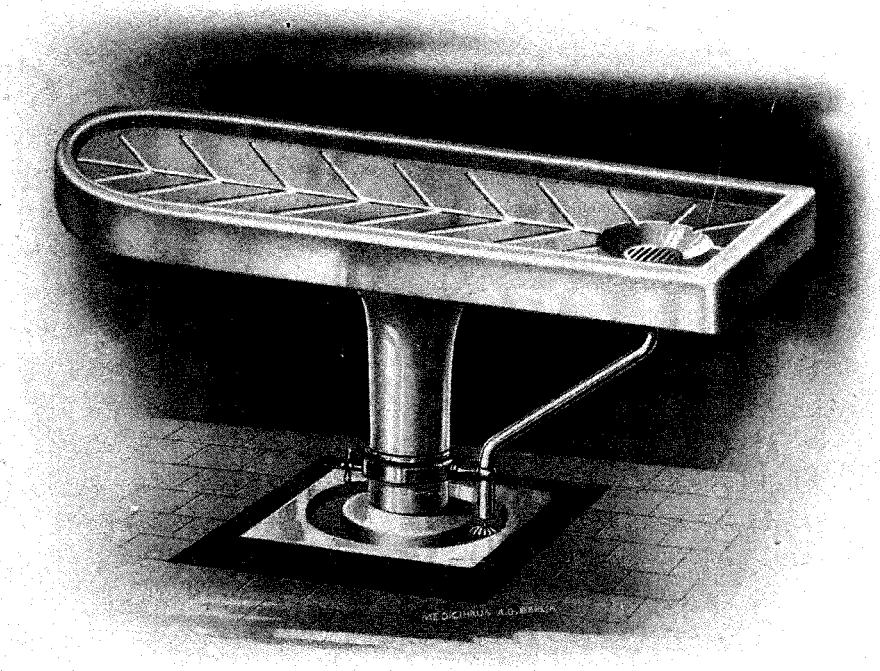

F15/ 15

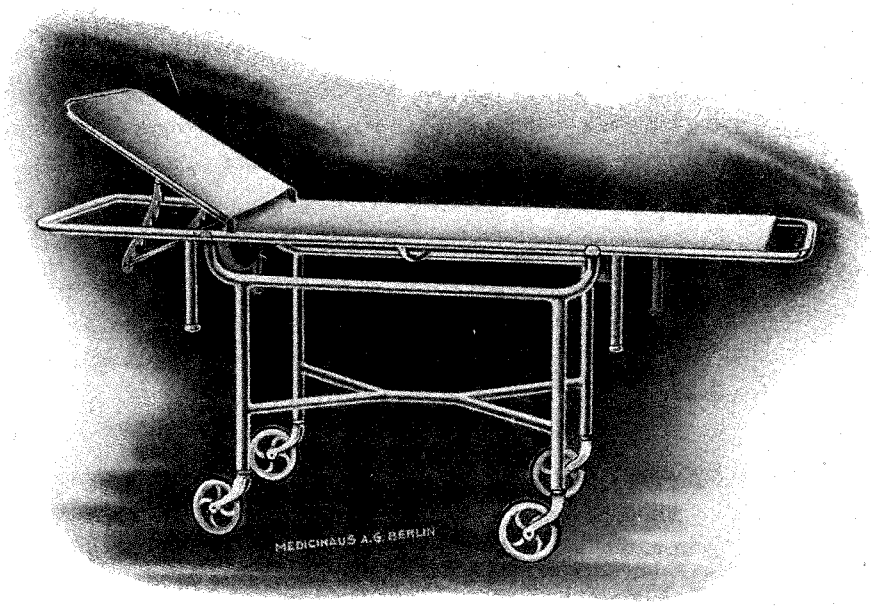

F15/35

F15/35

Leichentrage

mit Fahrgestell

Lagerungsfläche mit starkem, blankem Zinkbelag, Kopfteil verstellbar, Gestell aus Stahlröhren, autogen geschweißt, weiß oder grau lackemailliert, auf großen Rädern mit starkem Gummibelag. Lagerungsfläche 190 × 60 cm, Höhe 85 cm

Netto-Gewicht ca. 38 kg

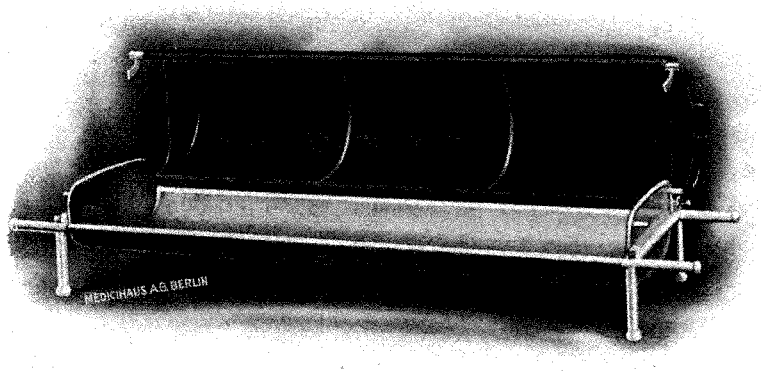

F15/36

F15/36

Leichentrage

Modell Medicihaus D.R.G.M.

mit abnehmbarem Segeltuchverdeck, dieses nach beiden Seiten hochstellbar u. festzustellen, Schale aus verzinktem Eisen, Gestell aus Stahlrohr, autogen geschweißt und weiß oder grau lackemailliert. Schale 200 × 55 cm, Fußhöhe 30 cm

Netto-Gewicht ca. 40 kg

F15/37

Leichentrage

Modell Medicihaus D.R.G.M.

Ausführung wie Nr. 36, **jedoch ohne Verdeck.**

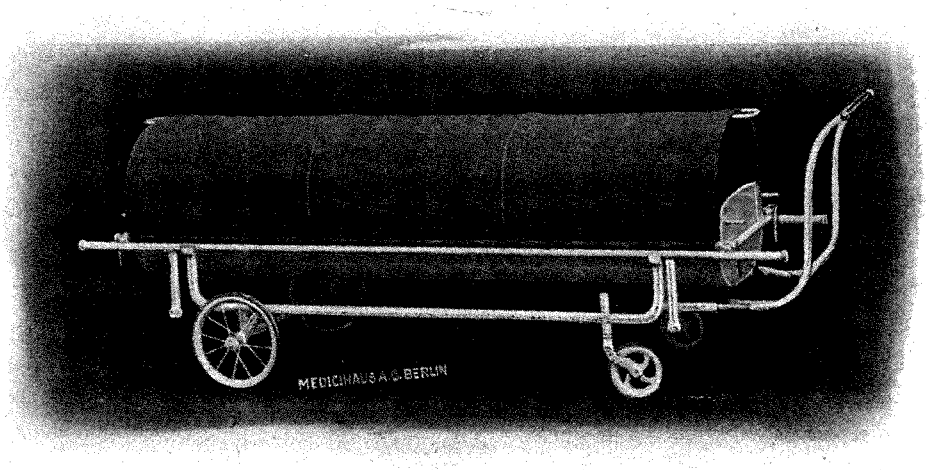

F15/38

F15/38

Leichentrage

Modell Medicihaus D.R.G.M.

mit Fahrgestell

Ausführung der Trage entsprechend oben beschriebener Nr. 36, das Fahrgestell aus Stahlröhren, autogen geschweißt, alle vier Räder mit starkem Gummibelag, der Stoßgriff ist abnehmbar (für Fahrstuhlbenutzung)

Netto-Gewicht komplett ca. 56 kg

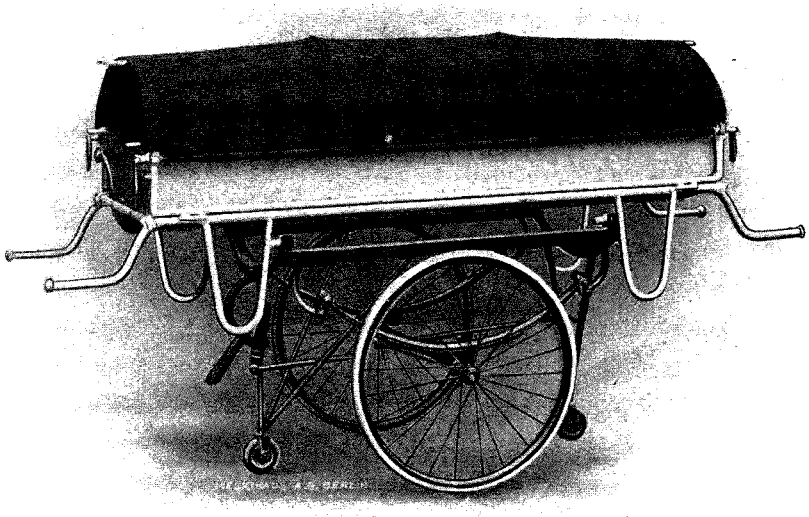

F15/ 40

F15/ 40 **Leichen-Transportwagen** Modell Medicihaus, D. R. G. M.

Das abnehmbare Oberteil entspricht in der Ausführung unserer Trage **F15**/ 36, abgebildet auf Seite 6. Fußhöhe 40 cm. Das gefederte Fahrgestell besitzt zwei Stahlräder mit starkem Gummibelag und kleine Gummiräder an den beiden Stützen; eine dieser Stützen ist durch bequeme Handbetätigung beweglich. Lackemaillierung in weiß oder grau.

Netto-Gewicht komplett ca. 75 kg

F15/ 41 **Leichen-Transportwagen** Modell Oslo, D. R. G. M.

Das abnehmbare Oberteil besteht aus zwei Schalen aus starkem, blankem Aluminium. Das Fahrgestell ist gefedert und mit zwei Stützen versehen; eine dieser Stützen ist durch bequeme Handbetätigung umlegbar. Die beiden Stahlräder sind mit starkem Gummibelag versehen, desgleichen die kleinen Räder der Stützen. Lackemaillierung des Fahrgestelles in weiß oder grau. Schale 190 × 55 cm

Netto-Gewicht komplett ca. 60 kg

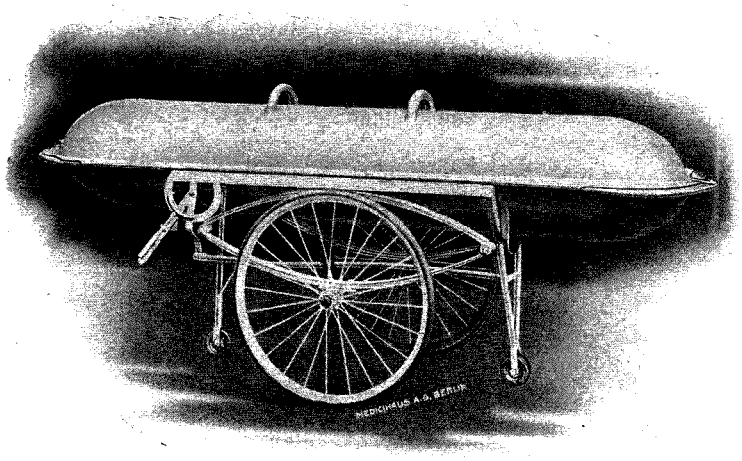

F15/ 41

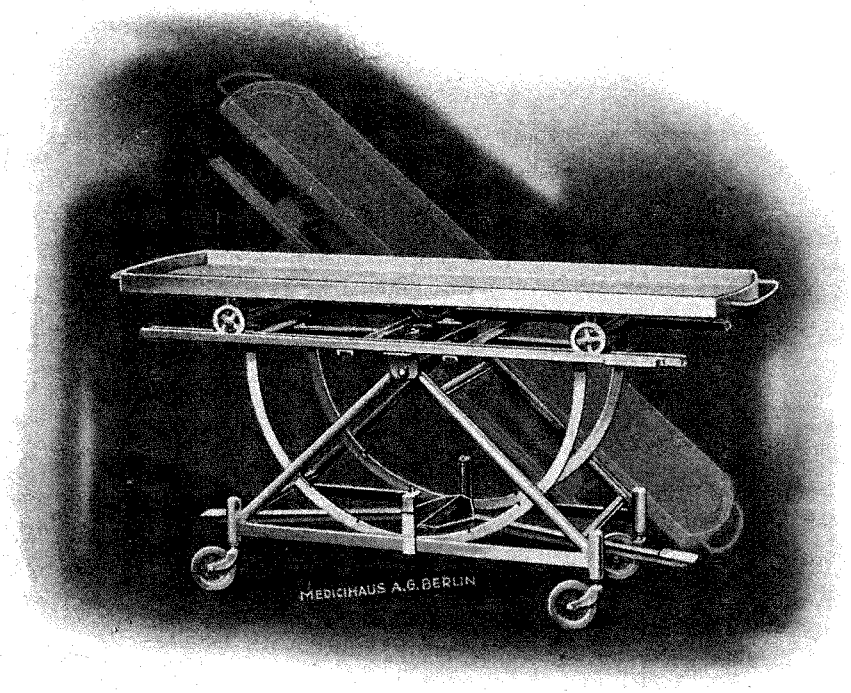

F15/ 45

F15/ 45 Leichentransportwagen, gleichzeitig Ausstellungstisch für Schauhallen

Die abnehmbare, feststellbare Schale dient auch zur Aufbewahrung der Leichen im Kühlraum. Die Lagerungsfläche ist durch Fußpedalbetätigung nach beiden Seiten bis zu 45 Grad neigbar. Schale und Untergestell in verzinkter Ausführung, alle Räder mit starkem Gummibelag. Schale 190 × 60 cm, Gestellhöhe 80 cm.

Netto-Gewicht ca. 105 kg

F15/ 46 Schaukasten für infektiöse Leichen mit teilweiser Verglasung

passend zu unseren Leichenpritschen **F15**/ 26, lieferbar auch für jedes andere Pritschenmodell, Ausführung aus Eisenblech, weiß oder grau ofenemailliert.

Netto-Gewicht ca. 70 kg

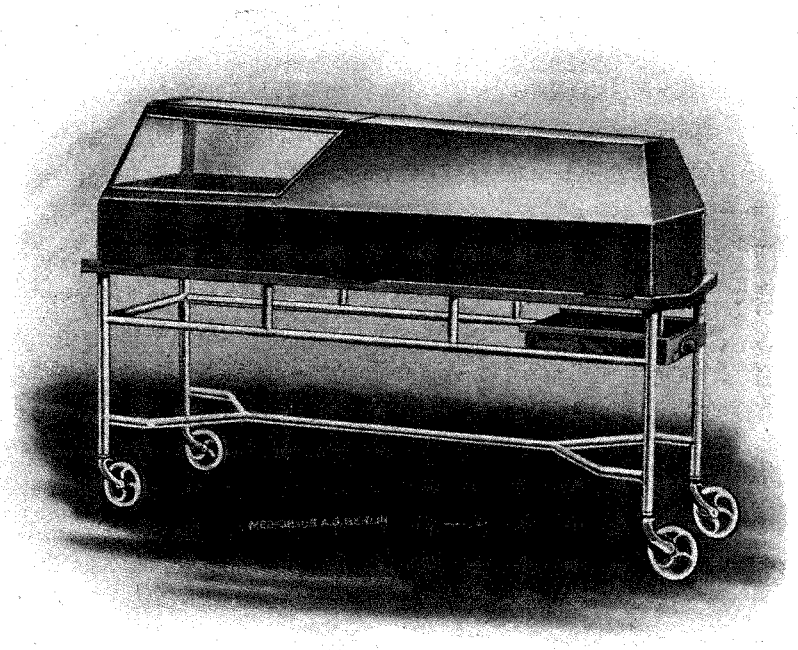

F15/ 46 auf Leichenpritsche **F15/ 26**

In Vorbereitung:

Spezial-Katalog

für

Mediko-mechanische Apparate

(Eigene Fabrikation)

Für alle mediko-mechanischen Apparate sowie auch für unsere Spezialapparate zur maschinellen Gymnastik — Galoppreiten, Trabreiten, Kamelreiten, Bergsteigen, Rudern, Radfahren usw. — stehen bis zum Erscheinen des neuen Kataloges dieser Abteilung unverbindliche

Angebote mit den Photos der betr. neuen Medicihaus-Modelle gern zur Verfügung.

Die neuen Medicihaus-Modelle 1929 verbinden mit einer modernen gefälligen äußeren Form vereinfachte Handhabung und bemerkenswerte konstruktive Verbesserungen; die erstklassige Präzisionsarbeit verbürgt neben der garantiert einwandfreien Funktion eine fast unbegrenzte Lebensdauer.

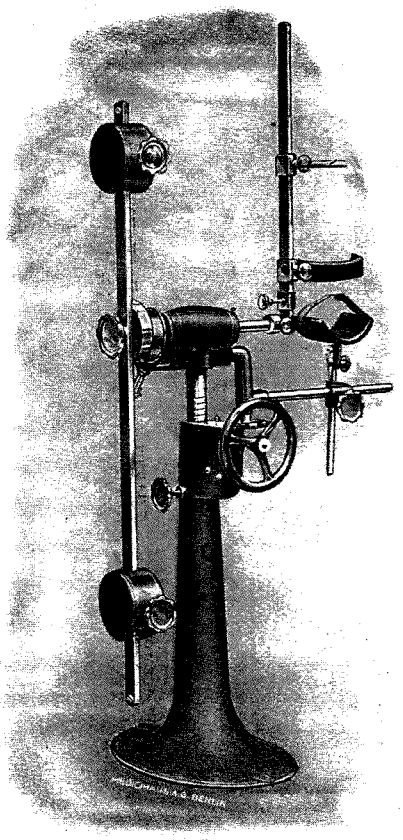

F 641

Universal-Übungsapparat — Modell Medicihaus 1929 für obere und untere Extremitäten

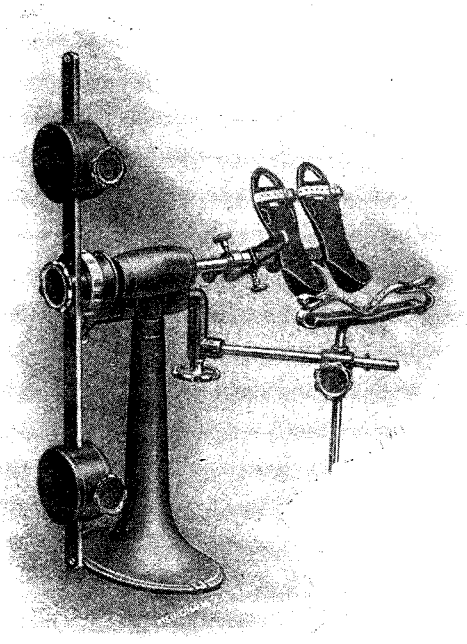

F 643

Universal-Übungsapparat — Modell Medicihaus für untere Extremitäten

Die für die verschiedenen Uebungen erforderlichen Ansätze zu diesen Universal-Apparaten sind so gestaltet, daß jede gewünschte Stellung leicht und schnell zu erzielen ist.

Aus unserer Fabrik:
Serien-Fabrikation in Untersuchungs-Stühlen

Die Neuausgaben der
Katalog-Gruppen:

Instrumente und Hilfsmittel zur Chirurgie, für Frauenkrankheiten und zur Geburtshilfe

versenden wir an alle Interessenten kostenlos!

Namenregister

	Kat.-Abt.	Seite
A		
Aachen, Säuglingsbett	9	7
Alexandra, Personenwaage	11	2
Andernach, Liegestuhl	9	15
B		
Berndt, Operationstisch	1	14
Borchardt, Beckenstütze	1	16
Verbandwagen	4	9
Braatz, Waschtisch	6	6
Bremen, Krankenbett	9	4
Breslau, Speisentransportwagen	10	2
Verbandtisch	2	7
Brühl, Ohr-Untersuchungsstuhl	2	15
Buckow, Liegestuhl	9	16
Bumm, Untersuchungsstuhl	2	9
C		
Castor, Untersuchungsstuhl	2	8, 9
Credé, Wärmewanne	13	4
D		
Dührssen, Spültrichter	1	14
Duisburg, Speisentransportwagen	10	2
E		
Epstein, Kinder-Schaukelstuhl	13	3
Erfurt, Liegestuhl	9	16
Essen, Waschtisch	6	7
F		
Feldheim, Beinhalter	2	16
Finkelstein, Wärmekammer	13	4
Fränkel, Instrumententisch	4	3
G		
Garvens, Personenwaage	11	3
Gelsenkirchen, Speisentransportwagen	10	3
Georgs-Krankenhaus, Gebärbett	9	6
Gohrbandt, Operationstisch	1	2-9
Goldscheider, Untersuchungsstuhl	2	10
Göpel-Holzapfel, Beinhalter	2	16
H		
Hahn, Operationstisch	1	12, 13
Halle, Fahrbahre	7	5
Hamburg, Säuglingsbett	9	7
Hartmann, Kopfstütze	2	15
Hase, Krankenhebeapparat	12	3
Helbing, Beckenstütze	1	16
Hoffa, Extensionstisch	1	15
Hoffmeister, Schwebe-Querlagerungsbrücke	1	14
J		
Ihle, Beinhalter	2	16
Jansen, Ohr-Untersuchungsstuhl	2	14
Jaraso, Personenwaage	11	2
Junkers, Heißwasserapparat	6	16
K		
Kairo, Krankenhebeapparat	12	3
Kaposella, Ohr-Untersuchungsstuhl	2	13
Killian, Ordinationstisch	4	7
Kolberg, Speisentransportwagen	10	3
Köln-Lindenthal, Verbandwagen	4	9
L		
Leipzig, Bett-Transportgestell	9	10
Lindavia, Untersuchungstisch	2	11
Linnartz, Waschtisch	6	5
Lippspringe, Liegestuhl	9	16
Löbker, Tragbahre	7	3
M		
Martin, Anthropometrisches Besteck	11	4
Meyer, Beinhalter	2	16
Midgard, Stativlampe	3	5
Münster, Klosettstuhl	9	12
Muttray, Liegestuhl	9	14
O		
Oppenheimer, Ordinationstisch	4	7
Oslo, Leichentransportwagen	15	7
Ott, Beinhalter	2	16
P		
Payr-Stabel, Schulterstützen	1	14
Pirquet, Meßband	11	4
Pollux, Untersuchungstisch	2	7
Q		
Quervain, Kopflagerungs-Kalotte	1	14
Operationstisch	1	10, 11
R		
Roux, Verbandwagen	4	10
Rudolf-Virchow-Krankenhaus,		
fahrbare Krankentrage	7	2
Gebärbett	9	6
Klosettstuhl	9	12
Seziertisch	15	3
S		
Sauerbruch, Zuschauer-Tribüne	1	17
Schauta, Beinhalter	2	16
Settegast, Extensionsapparat	9	5
Sims-Bumm, Untersuchungsstuhl	2	10
Sonnenburg, Zureichungstisch	4	5
Stralsund, Waschtisch	6	6
T		
Tempelhof, Krankenbett	9	3
Seziertisch	15	4
V		
Volkmann, Beckenstütze	1	16
W		
Waldenburg, Speisentransportwagen	10	4
Wiesbaden, Liegestuhl	9	16
Z		
Zehlendorf, Verbandwagen	4	9
Zeiß, Operationslampe	3	2, 3

Sachregister

	Kat.-Abt.	Seite
A		
Abgrenzungstisch	4	3
Abwurfeimer	6	12, 13
Alkohol-Waschanlage	6	5
Anhängekorb für Säuglingsbetten	9	7
Anthropometrisches Besteck	11	4
Aufrichter für Kranke	9	11
Aufsteigetritte	1	16
Ausguß für Krankenhäuser	6	11
Auto-Tragbahre	7	4
B		
Baby-Waagen	11	2
-Meßgeräte	11	4
Badewannen für Säuglinge	13	2
Bänke zur Bestrahlung, Massage	2	4
Beckenstützen	1	16
Behälter für Verbandstoffe, zum Anhängen an Instrumententische	4	3
zum Abwurf von Verbandstoffen, Wäsche usw.	6	12-14
Beinfesselriemen	1	14
Beinhalter	2	16
Beinstützen	2	16
Beleuchtungslampen	3	2-6
Bestrahlungstische	2	3, 4
Betten	9	2-8
für Herzkranke	9	4
für unreine Kranke	9	5
Bettfahrer	9	10
Bettschirme	9	10
Bett-Tafeln	9	2, 7, 8
Bett-Tische	9	11, 12
Bett-Transportgestelle	9	10
C		
Catgut-Tische	4	6
Closett-Eimer	9	12, 13
-Stühle	9	13
Couveusen	13	4
D		
Dauerbäder	12	3
Defäkationsmatratze	9	5
Desinfektionsständer	6	4-6
Diwane	2	2, 3
Drehsessel	1	16
Drehstuhl	2	15

	Kat.-Abt.	Seite
E		
Eimer für Verbandstoffe usw.	6	12-14
Einbau-Schränke	5	3-5
Eisenstühle	9	9
Entbindungsbetten	9	6
Eß- und Lesetische	9	11, 12
Etagèren	6	15
Extensionsapparat	9	5
Extensionstisch	1	15
F		
Fahrbahren	7	4, 5
Fahrbare Krankentragen	7	2, 4, 5
Fahrgestell für Operationstischzubehör	1	14
Fahrsessel	8	4
Fahrstühle	7	7
	8	2-4
Fahrvorrichtung für Operationstische	1	12
Fenster für Operationssäle	1	18-20
Flaschenständer	6	3
G		
Gebärbetten	9	6
Gehrad	7	7
H		
Handfesseln	1	14
Handgriffe für Kreissende	9	6
Handoperationstische	4	4
Hebeapparate für Kranke	12	2, 3
Heißwasser-Apparate	6	16
Hocker	14	6
Holz-Liegestühle	9	14
Holzmöbel für Ärzte, Warteräume usw.	14	2, 4, 5
Holz-Schränke	5	12-14
J		
Instrumenten-Schränke, aus Eisen	5	3-11
aus Holz	5	12-14
Instrumenten-Spültröge	6	11
-Tische	4	2-10
Irrigatorständer	6	2
K		
Katgut-Tische	4	6
Kinder-Betten	9	7, 8
-Meßgerät	11	4
-Schaukelstühle	13	3
-Untersuchungstische	2	5
-Waagen	11	2

	Kat.-Abt.	Seite
Klosett-Eimer	9	13
-Stühle	9	12- 13
Konsolen	6	15
Kopflagerungs-Kalotte	1	14
Kopfstützen	2	15
Kranken-Aufrichter	9	11
-Betten	9	2-5
-Fahrbahren	7	2, 4, 5
-Fahrstühle für Krankenhaus	7	7
-Fahrstühle für Straße u. Zimmer	8	2-4
-Hebeapparate	12	2, 3
-Stühle	9	9
-Tische	9	11, 12
-Tragbahren	7	2-4
-Tragsitze	7	6
-Tragstühle	7	6
Krankenhaus-Ausguß	6	11
Kugelspiegel-Lampen	3	2
Kuveusen	13	4
Kystoskopiertisch	2	12
L		
Lagerschränke, aus Holz und aus Eisen	5	14
Lampen für den Operationssaal und zur Untersuchung	3	2-6
Laufgewichtswaagen	11	3
Leichen-Fahrbahren	15	6-8
-Pritschen	15	2, 5, 8
-Tragen	15	6
Lesetische	9	11, 12
Liegestühle	9	14-16
Liegetisch für Röntgenbehandlung	2	12
M		
Massage-Bänke	2	4
Matratzen für Gebärbetten	9	6
für unreine Kranke	9	5
für Wickeltische	13	3
Meß-Bänder	11	4
-Bestecke	11	4
-Gestelle	11	4
Mittelstützfederung	9	2, 4
Muttray-Liegestühle	9	14
N		
Nacht-Tische	9	8, 9
Nackenrolle	1	16
Nackenstützen für Leichen	15	5
Narkose-Ständer	4	4
-Tisch	4	4
Nierenbank	1	3, 14
O		
Ohrenärztliche Untersuchungsstühle	2	13-15
Operationssaal-Fenster	1	18-20
-Lampen	3	2-4
Operationstische	1	2-15
Operationstische	2	7, 11
Operations- und Untersuchungsstühle	2	7-15
Ordinationstische	4	7
P		
Pantophos-Lampen	3	3
Patienten-Stühle	9	9
Personen-Waagen	11	2, 3
Präparierböcke	15	5
R		
Räder für Eisenmöbel	7	7
Radialstellkloben	1	14
Rollstühle	7	7, 6
	8	3, 4
Röntgentisch	2	2
Rückenstützen	9	11
Ruhesofa	2	3
Rumpfstützen für Leichen	15	5
S		
Sargtransportwagen	15	5
Säuglings-Badewannen	13	2
Säuglings-Betten	9	7, 8
-Meßgeräte	11	4
-Waagen	11	2
-Wärmekammern	13	4
-Wickeltische	13	3
Seifenspiritus-Waschanlage	6	5
Seziertische	15	2-4
Sitzwaagen	11	3
Sofas	2	2, 3
Speisentransportwagen	10	2-4
Spüleinsätze für Instrumente	6	11
Spültrichter	1	14
Spültröge	6	11
Sublimatständer	6	4, 5
Suspensionsgerüst	9	5
Sch		
Schalenhalter für Gebärbetten	9	6
Schalenständer	6	4, 5
Schaugestelle für Leichen	15	8
Schaukasten für Leichen	15	8
Schaukelstühle für Kinder	13	3
Schemel	9	9
Schlauchlampen	3	4, 5
Schränke für Bücher, Garderobe usw.	14	2, 3
für Instrumente und Verbandstoffe	5	2-14
Schreibtische	14	2, 3, 5
Schreibstühle	14	2, 3
Schulterstützen	1	14
Schwammgummi-Kissen	1	3, 14
Schwebe-Querbrücke	1	14

	Kat.-Abt.	Seite
St		
Stahlrohr-Liegestühle	9	15, 16
Ständer für Flaschen	6	3
für Instrumentenschalen	4	11
für Irrigatoren	6	2
für Narkose	4	4
für Sterilisiertrommeln	4	10, 11
Stativ-Lampen	3	2, 4-6
Stechbecken-Ständer	9	13
Stehpult	14	5
Stirn-Lampen	3	6
Straßenfahrstühle für Kranke	8	2-4
Stühle für den Krankensaal	9	9
T		
Thoraxhalter	1	14
Tische für Instrumente u. Verbandstoffe	4	2-10
für Katgut	4	6
für Narkose	4	4
Tischlampen	3	5, 6
Tragbahren	7	2-4
Tragsitze	7	6
Tragstühle	7	6
Transportapparate für Kranke	12	2, 3
Transportgestell für Operationstisch-Zubehör	1	14
Transportwagen für Speisen	10	2-4
Tribüne für Operationssäle	1	17
Trommelständer	4	10, 11
U		
Uhren für den Operationssaal	1	17
Universal-Kopfstütze	2	15
Untersuchungs-Diwane	2	2, 3
-Lampen	3	2-6
-Stühle	2	6-15
-Tische	2	5-7
V		
Verbandstoff-Behälter	4	3
-Eimer	6	12, 13
-Schränke, Eisen	5	9, 14
-Schränke, Holz	5	13, 14
-Tische	4	7-10
Verbandtische	4	8-10
Verband- und Untersuchungstische	2	6, 7
Verbandwagen	4	9, 10
Vorbau-Schränke	5	2-4
Vorrat-Schränke	5	14
W		
Waagen für Kinder und Erwachsene	11	2, 3
Wand-Konsolen	6	15
-Lampen	3	5
-Schränke	5	5,6,12
Wärmekammern für Frühgeburten	13	4
Wärmewannen für Frühgeburten	13	4
Wartezimmer-Möbel	14	4, 5
Waschanlagen, aseptische	6	8-10
für Alkohol	6	5
für Seifenspiritus	6	5
Waschständer	6	3-6
Waschtische	6	5-7
Wäschekorb	6	13
Wäschesammler	6	14
Wäschesammelwagen	6	14
Wickelkommode	13	3
Wickeltisch	13	3
Z		
Zimmer-Fahrstühle	7	6, 7
	8	3, 4
Zubehör für Operationstische	1	3,11,14
Zughandgriffe für Kreissende	9	6
Zureichungstische für Instrumente	4	4
Zuschauertribüne	1	17